

令和元年度
学校基本統計

学校基本調査結果報告書
(島根県分)

令和2年1月

島根県政策企画局統計調査課

利 用 上 の 注 意

- 1 この報告書は、文部科学省が令和元年 5 月 1 日現在で調査を実施し、令和元年 12 月に公表した学校基本調査結果に基づき、島根県分をまとめたもので、数値は文部科学省が公表した確定値です。
- 2 この報告書は、県内に設置されている幼稚園、幼保連携型認定こども園、小学校、中学校、義務教育学校、高等学校、特別支援学校、専修学校、各種学校について、島根県の調査結果を取りまとめたものです。なお、国立の学校並びに公私立の大学、短期大学及び高等専門学校は文部科学省が直接調査を行っていますが、このうち国立大学の附属の幼稚園、義務教育学校については、この報告書に含めて数値を計上しています。
(注) 国立の学校には、国立大学法人及び独立行政法人国立高等専門学校機構の設置する学校を含む。
- 3 統計表中の数値については、表章単位未満を四捨五入しているため、個々の数値の和が総数と一致しない場合があります。
また、統計表中の符号は、次のとおりです。
「－」…… 計数がない場合
「…」…… 係数出現があり得ない場合又は調査対象とならなかった場合
「0.0」…… 数値が単位未満のもの
「△」…… 減少の場合又は負数
- 4 年齢は、平成 31 年 4 月 1 日現在の満年齢です。
- 5 この報告書については、「しまね統計情報データベース」に掲載しています。
(<http://pref.shimane-toukei.jp/>)
なお、文部科学省の公表については、文部科学省ホームページをご覧ください。
(https://www.mext.go.jp/b_menu/toukei/chousa01/kihon/1267995.htm)

【問い合わせ先】

〒690-8501 松江市殿町 1 番地
島根県政策企画局統計調査課
生活消費グループ
TEL (0852) 22-5072
FAX (0852) 22-6044

目 次

| | | |
|------|-------------------|----|
| I | 調査の概要 | 1 |
| II | 調査の結果 | 3 |
| 1 | 概要 | 3 |
| 2 | 学校調査 | |
| (1) | 幼稚園 | 7 |
| (2) | 幼保連携型認定こども園 | 8 |
| (3) | 小学校 | 10 |
| (4) | 中学校 | 12 |
| (5) | 義務教育学校 | 14 |
| (6) | 高等学校（全日制課程・定時制課程） | 15 |
| (7) | 高等学校（通信制課程） | 17 |
| (8) | 特別支援学校 | 17 |
| (9) | 専修学校 | 18 |
| (10) | 各種学校 | 20 |
| 3 | 卒業後の状況調査 | |
| (1) | 中学校 | 22 |
| (2) | 義務教育学校 | 24 |
| (3) | 高等学校（全日制課程・定時制課程） | 25 |
| (4) | 高等学校（通信制課程） | 28 |
| (5) | 特別支援学校（中学部・高等部） | 29 |
| 4 | 不就学学齢児童生徒調査 | 31 |
| 5 | 学校施設調査 | 32 |
| 統計表 | | |
| 1 | 総括表 | 33 |
| 2 | 市町村別集計表 | |
| (1) | 学校調査 | 34 |
| (2) | 卒業後の状況調査 | 36 |
| 3 | 全国及び中国5県との比較 | 37 |
| (1) | 学校調査 | |
| ① | 幼稚園 | 37 |
| ② | 幼保連携型認定こども園 | 38 |
| ③ | 小学校 | 39 |
| ④ | 中学校 | 40 |
| ⑤ | 義務教育学校 | 41 |
| ⑥ | 高等学校（全日制課程・定時制課程） | 42 |
| ⑦ | 高等学校（通信制課程） | 43 |
| ⑧ | 特別支援学校 | 44 |
| ⑨ | 専修学校 | 45 |
| ⑩ | 各種学校 | 46 |
| (2) | 卒業後の状況調査 | |
| ① | 中学校 | 47 |
| ② | 義務教育学校 | 47 |
| ③ | 高等学校（全日制課程・定時制課程） | 48 |

I 調査の概要

1 調査の目的

この調査は、統計法に基づく基幹統計調査として、文部科学省が昭和 23 年から実施しているもので、学校に関する基本的事項を調査し、学校教育行政上の基礎的資料を得ることを目的とする。

2 調査の範囲

- (1) 学校調査…………… 幼稚園、幼保連携型認定こども園、小学校、中学校、義務教育学校、高等学校、中等教育学校、特別支援学校、専修学校及び各種学校
- (2) 学校通信教育調査…………… 通信制課程を置く高等学校及び中等教育学校
- (3) 不就学学齢児童生徒調査… 不就学の学齢児童及び学齢生徒
- (4) 学校施設調査…………… 私立の幼稚園、幼保連携型認定こども園、小学校、中学校、義務教育学校、高等学校、中等教育学校、特別支援学校、専修学校及び各種学校、公立の幼保連携型認定こども園、専修学校及び各種学校
- (5) 卒業後の状況調査…………… 中学校、高等学校、中等教育学校及び特別支援学校の中学部・高等部の卒業生

3 調査事項

- (1) 学校調査
 - ① 学校の名称、種別及び所在地
 - ② 学校の特性に関する事項
 - ③ 学部、学科、課程又は学級に関する事項
 - ④ 教員及び職員の数
 - ⑤ 幼児、児童又は生徒の在籍状況及び出席状況
 - ⑥ 幼児、児童又は生徒の入学、卒業及び転出入の状況
- (2) 学校通信教育調査
 - ① 学校の名称及び所在地
 - ② 学校の特性に関する事項
 - ③ 教員及び職員の数
 - ④ 生徒の在籍状況
 - ⑤ 生徒の入学、卒業、退学及び単位修得の状況
- (3) 不就学学齢児童生徒調査
 - ① 教育委員会の名称及び所在地
 - ② 学齢児童生徒の就学の免除及び猶予の状況
 - ③ 居所不明の学齢児童生徒の数
 - ④ 死亡した学齢児童生徒の数
- (4) 学校施設調査
 - ① 学校の名称、種別及び所在地
 - ② 学校の特性に関する事項
 - ③ 土地又は建物の用途別、構造別等の面積
 - ④ 土地又は建物の増減の状況
- (5) 卒業後の状況調査
 - ① 学校の名称、種別及び所在地
 - ② 学校の特性に関する事項
 - ③ 卒業者の卒業時における所属に関する事項
 - ④ 卒業者の進学、就職等の状況

4 調査の実施時期

- ・ 学校調査、学校通信教育調査、不就学学齢児童生徒調査及び学校施設調査は、令和元年5月1日現在。
- ・ 卒業後の状況調査は、平成30年度間の卒業生（高等学校、中等教育学校及び特別支援学校の高等部にあつては、平成29年度以前の卒業生で上級の学校に入学を志願した者を含む。）について、令和元年5月1日現在。

5 調査系統

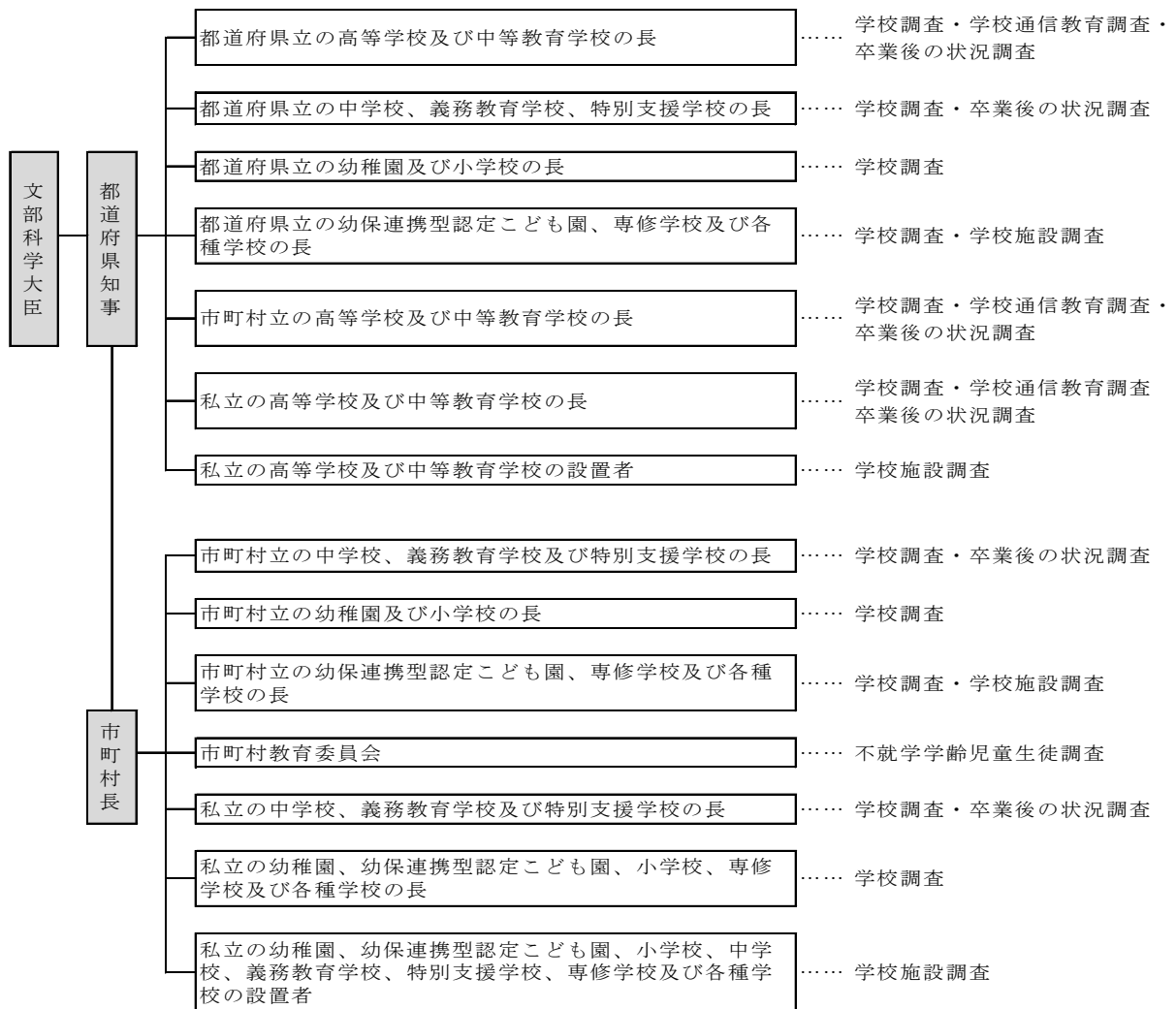

Ⅱ 調査の結果

1 概要

～小学校の児童数、中学校の生徒数ともに過去最少～

(1) 幼稚園 (表1、表2、図1)

- ① 園数は90園で、前年度と同数。
- ② 園児数は3,100人で、前年度より127人減少。昭和54年度のピークから平成7年度まで減少した後、平成8年度に増加。その後、平成9年度以降は23年連続して減少。

(2) 幼保連携型認定こども園 (表1、表2、図1)

- ① 園数は19園で、前年度より3園増加。
- ② 園児数は2,037人で、前年度より362人増加。

(3) 小学校 (表1、表2、図1)

- ① 学校数は200校で、前年度より3校減少。
- ② 児童数は34,115人で、前年度より686人減少。昭和33年度のピークから昭和52年度まで減少した後、昭和58年度まで増加。その後、昭和59年度以降は36年連続して減少し、過去最少。

(4) 中学校 (表1、表2、図1、表38、表40)

- ① 学校数は97校で、前年度より3校減少。
- ② 生徒数は17,188人で、前年度より408人減少。昭和37年度のピークから昭和55年度まで減少した後増加に転じ、昭和58年度を除き、昭和62年度まで増加。その後、昭和63年度以降は32年連続して減少し、過去最少。
- ③ 卒業者数は5,986人で、前年度より247人減少。
- ④ 高等学校等への進学者数は5,925人で、前年度より242人減少。高等学校等進学率(通信制課程へ進学した者を含む)は99.0%で、前年度より0.1ポイント上昇。
- ⑤ 就職者総数は12人で、前年度より1人減少。卒業者に占める就職者総数の割合は0.2%で、前年度と同率。

(5) 義務教育学校 (表1、表2、図1、表41、表42)

- ① 学校数は2校で、前年度より1校増加。
- ② 児童生徒数は1,018人で前年度より756人増加。
- ③ 卒業者数は23人で、前年度より皆増。高等学校等進学率は100.0%。

(6) 高等学校（全日制課程・定時制課程）（表1、表2、図1、表43、表44、表45）

- ① 学校数は47校で、前年度と同数。
- ② 生徒数は18,121人で、前年度より469人減少。昭和40年度のピークから減少、増加を繰り返し、平成28年度は平成2年度以来26年ぶりに増加したが、その後は3年連続して減少。
- ③ 卒業者数は、6,044人で、前年度より7人減少。
- ④ 大学等への進学者数は2,778人で、前年度より50人減少。大学等進学率（大学・短期大学の通信教育部へ進学した者を含む）は前年度より0.7ポイント低下し46.0%。
- ⑤ 就職者総数は1,389人で、前年度より34人減少。卒業者に占める就職者総数の割合は、前年度より0.5ポイント低下し23.0%。うち県内就職者は1,020人で、就職者総数の73.4%。

(7) 高等学校（通信制課程）（表1）

- ① 学校数は3校で、前年度と同数。
- ② 在学者数は1,661人で、前年度より52人増加。

(8) 特別支援学校（表1）

- ① 学校数は12校で、前年度と同数。
- ② 在学者数は1,020人で、前年度より3人増加。

(9) 専修学校・各種学校（表1）

- ① 専修学校の学校数は21校で、前年度と同数。各種学校の学校数は29校で、前年度と同数。
- ② 専修学校の生徒数は2,411人で、前年度より24人減少。各種学校の生徒数は477人で、前年度より100人増加。

表1 学校数、在学者数、教員数

単位: 園・校・人

| 区分 | 学校数 | | | 在学者数 | | | 教員数(本務者) | | |
|-------------------|-------|--------|-----|--------|--------|-------|----------|--------|------|
| | 令和元年度 | 平成30年度 | 増減数 | 令和元年度 | 平成30年度 | 増減数 | 令和元年度 | 平成30年度 | 増減数 |
| 幼稚園 | 90 | 90 | 0 | 3,100 | 3,227 | △ 127 | 387 | 402 | △ 15 |
| 幼保連携型 認定こども園 | 19 | 16 | 3 | 2,037 | 1,675 | 362 | 378 | 316 | 62 |
| 小学校 | 200 | 203 | △ 3 | 34,115 | 34,801 | △ 686 | 3,168 | 3,191 | △ 23 |
| 中学校 | 97 | 100 | △ 3 | 17,188 | 17,596 | △ 408 | 1,881 | 1,909 | △ 28 |
| 義務教育学校 | 2 | 1 | 1 | 1,018 | 262 | 756 | 78 | 27 | 51 |
| 高等学校 (全日制・定時制) | 47 | 47 | 0 | 18,121 | 18,590 | △ 469 | 1,744 | 1,736 | 8 |
| 高等学校 (通信制) | 3 | 3 | 0 | 1,661 | 1,609 | 52 | 35 | 35 | 0 |
| 特別支援学校 | 12 | 12 | 0 | 1,020 | 1,017 | 3 | 825 | 814 | 11 |
| 専修学校 | 21 | 21 | 0 | 2,411 | 2,435 | △ 24 | 257 | 275 | △ 18 |
| 各種学校 | 29 | 29 | 0 | 477 | 377 | 100 | 61 | 65 | △ 4 |

図1 児童・生徒数の推移

*第1次ベビーブームはS22年からS24年まで、第2次ベビーブームはS46年からS49年まで



表2 児童・生徒数の推移

単位:人

| 年度 | 幼稚園 | 小学校 | 中学校 | 高等学校 (全日制・ 定時制) | 年度 | 幼稚園 | 幼保連携 型認定こど も園 | 小学校 | 中学校 | 義務教 育学校 | 高等学校 (全日制・ 定時制) |
|-----------|---------------|----------------|---------------|-----------------------|-----|--------------|---------------------|---------------|---------------|--------------|-----------------------|
| 昭和 | | | | | 59 | 11,346 | … | 70,600 | 33,883 | … | 30,298 |
| 23 | 2,446 | 120,204 | 57,672 | 9,609 | 60 | 10,832 | … | 69,528 | 34,857 | … | 31,252 |
| 24 | 2,753 | 121,080 | 59,110 | 14,268 | 61 | 10,353 | … | 67,654 | 36,452 | … | 30,755 |
| 25 | 2,322 | 120,882 | 60,969 | 17,332 | 62 | 10,252 | … | 65,500 | 36,997 | … | 31,289 |
| 26 | 1,944 | 123,131 | 56,489 | 19,339 | 63 | 10,174 | … | 63,610 | 36,574 | … | 32,476 |
| 27 | 3,229 | 118,362 | 54,902 | 20,131 | 平成元 | 9,971 | … | 61,942 | 35,276 | … | 34,013 |
| 28 | 4,537 | 120,404 | 54,045 | 21,874 | 2 | 9,486 | … | 60,713 | 33,961 | … | 34,664 |
| 29 | 4,661 | 126,814 | 58,811 | 22,174 | 3 | 9,175 | … | 59,187 | 33,068 | … | 34,467 |
| 30 | 4,818 | 131,803 | 61,759 | 22,657 | 4 | 8,803 | … | 57,715 | 32,386 | … | 33,352 |
| 31 | 5,582 | 135,774 | 62,802 | 23,673 | 5 | 8,428 | … | 56,505 | 31,534 | … | 32,350 |
| 32 | 5,495 | 138,938 | 60,999 | 25,224 | 6 | 8,206 | … | 55,219 | 30,653 | … | 31,570 |
| 33 | 5,815 | 144,433 | 54,035 | 26,835 | 7 | 7,873 | … | 53,850 | 29,753 | … | 31,056 |
| 34 | 6,186 | 140,945 | 55,018 | 28,060 | 8 | 7,935 | … | 52,078 | 29,480 | … | 30,152 |
| 35 | 6,178 | 130,897 | 63,109 | 28,481 | 9 | 7,771 | … | 50,494 | 28,849 | … | 29,236 |
| 36 | 6,603 | 120,899 | 74,411 | 26,654 | 10 | 7,751 | … | 48,981 | 28,262 | … | 28,096 |
| 37 | 7,137 | 110,882 | 77,385 | 28,569 | 11 | 7,637 | … | 47,276 | 27,363 | … | 27,638 |
| 38 | 7,638 | 102,338 | 72,570 | 34,591 | 12 | 7,427 | … | 46,023 | 26,696 | … | 26,968 |
| 39 | 8,771 | 95,611 | 66,696 | 41,662 | 13 | 7,202 | … | 44,994 | 25,793 | … | 26,411 |
| 40 | 9,129 | 90,541 | 59,855 | 45,451 | 14 | 7,029 | … | 43,942 | 24,848 | … | 25,554 |
| 41 | 9,888 | 86,072 | 54,616 | 44,344 | 15 | 6,965 | … | 43,064 | 23,865 | … | 24,945 |
| 42 | 9,901 | 82,514 | 50,721 | 42,037 | 16 | 6,789 | … | 42,134 | 23,191 | … | 24,216 |
| 43 | 10,307 | 79,412 | 47,793 | 39,216 | 17 | 6,747 | … | 41,500 | 22,439 | … | 23,276 |
| 44 | 10,750 | 76,301 | 44,969 | 36,899 | 18 | 6,595 | … | 40,672 | 22,018 | … | 22,343 |
| 45 | 10,872 | 74,038 | 42,406 | 35,347 | 19 | 6,213 | … | 40,104 | 21,562 | … | 21,724 |
| 46 | 10,532 | 71,668 | 40,918 | 34,584 | 20 | 5,665 | … | 39,645 | 21,238 | … | 20,922 |
| 47 | 11,048 | 68,921 | 39,547 | 34,032 | 21 | 5,267 | … | 39,009 | 20,744 | … | 20,523 |
| 48 | 12,041 | 66,345 | 38,591 | 33,539 | 22 | 5,000 | … | 38,409 | 20,238 | … | 20,216 |
| 49 | 12,189 | 65,655 | 37,184 | 33,778 | 23 | 4,762 | … | 37,887 | 19,918 | … | 20,045 |
| 50 | 12,105 | 65,262 | 35,767 | 33,844 | 24 | 4,621 | … | 37,064 | 19,560 | … | 19,580 |
| 51 | 12,420 | 65,032 | 34,747 | 33,939 | 25 | 4,244 | … | 36,582 | 19,440 | … | 19,093 |
| 52 | 13,013 | 64,567 | 34,239 | 33,432 | 26 | 4,058 | … | 35,958 | 19,381 | … | 18,889 |
| 53 | 13,629 | 65,820 | 33,297 | 32,501 | 27 | 3,783 | 472 | 35,426 | 19,138 | … | 18,714 |
| 54 | 13,632 | 68,016 | 31,997 | 31,738 | 28 | 3,679 | 694 | 35,161 | 18,727 | … | 18,886 |
| 55 | 13,132 | 69,267 | 31,975 | 31,615 | 29 | 3,522 | 1,353 | 34,894 | 18,246 | … | 18,818 |
| 56 | 12,423 | 70,335 | 32,775 | 30,971 | 30 | 3,227 | 1,675 | 34,801 | 17,596 | 262 | 18,590 |
| 57 | 11,781 | 70,967 | 33,940 | 29,805 | 令和元 | 3,100 | 2,037 | 34,115 | 17,188 | 1,018 | 18,121 |
| 58 | 11,493 | 71,368 | 33,515 | 29,682 | | | | | | | |

※下線部分は、調査実施以来過去最高を示す。

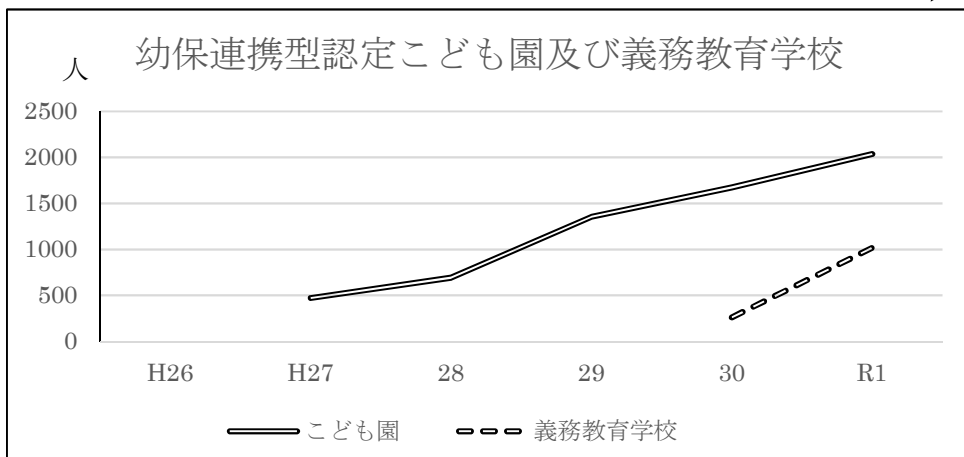
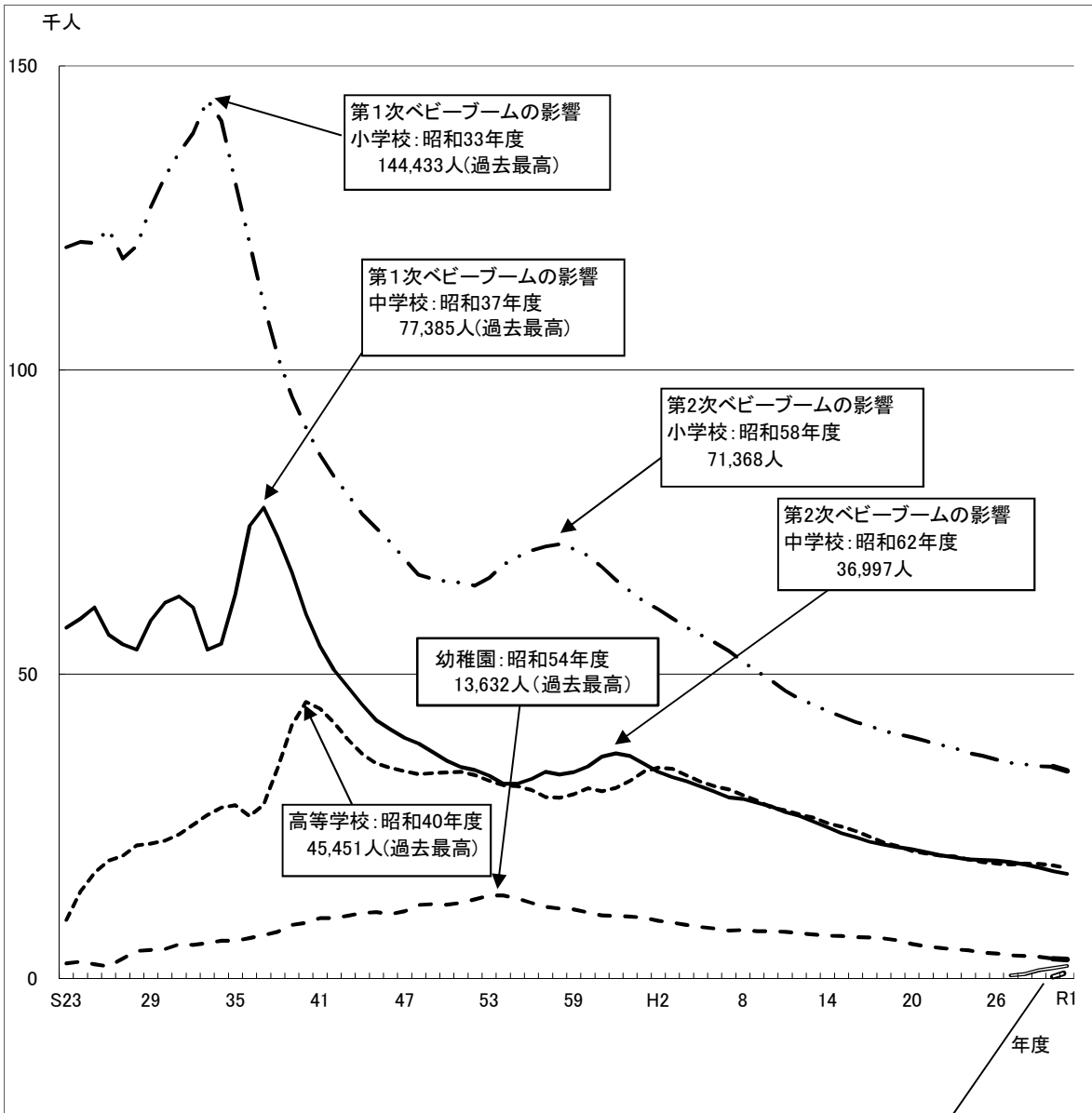
2 学校調査

(1) 幼稚園

① 園数 (表 3)

幼稚園数は 90 園で、前年度と同数。

表3 幼稚園の設置者別園数

| 区分 | 計 | 単位:園 | | |
|--------|-----|------|-----|----|
| | | 国立 | 公立 | 私立 |
| 平成21年度 | 121 | 1 | 103 | 17 |
| 26 | 104 | 1 | 88 | 15 |
| 27 | 95 | 1 | 81 | 13 |
| 28 | 92 | 1 | 78 | 13 |
| 29 | 92 | 1 | 78 | 13 |
| 30 | 90 | 1 | 77 | 12 |
| 令和元年度 | 90 | 1 | 77 | 12 |

② 学級数 (表 4)

学級数は 222 学級で、前年度より 2 学級増加した。

③ 園児数 (表 4)

園児数は 3,100 人で、前年度より 127 人減少した。

(ア) 一学級当たりの園児数は 14.0 人で、前年度より 0.7 人減少した。

(イ) 本務教員一人当たりの園児数は 8.0 人で、前年度より 0.5 人減少した。

表4 幼稚園の学級数及び年齢別園児数

| 区分 | 学級数 | 単位:学級・人・% | | | | |
|--------|-----|-----------|-------|-------|-------|------|
| | | 計 | 男 | 女 | 3歳 | 比率 |
| 平成21年度 | 334 | 5,267 | 2,564 | 2,703 | 1,284 | 24.4 |
| 26 | 278 | 4,058 | 2,058 | 2,000 | 1,193 | 29.4 |
| 27 | 251 | 3,783 | 1,916 | 1,867 | 1,087 | 28.7 |
| 28 | 247 | 3,679 | 1,921 | 1,758 | 1,042 | 28.3 |
| 29 | 240 | 3,522 | 1,817 | 1,705 | 1,049 | 29.8 |
| 30 | 220 | 3,227 | 1,647 | 1,580 | 931 | 28.9 |
| 令和元年度 | 222 | 3,100 | 1,607 | 1,493 | 922 | 29.7 |

つづき

| 区分 | 園児数 | | | | 一学級当たりの園児数 | 本務教員一人当たりの園児数 |
|--------|-------|------|-------|------|------------|---------------|
| | 4歳 | 比率 | 5歳 | 比率 | | |
| 平成21年度 | 1,897 | 36.0 | 2,086 | 39.6 | 15.8 | 9.4 |
| 26 | 1,369 | 33.7 | 1,496 | 36.9 | 14.6 | 7.9 |
| 27 | 1,339 | 35.4 | 1,357 | 35.9 | 15.1 | 7.8 |
| 28 | 1,263 | 34.3 | 1,374 | 37.3 | 14.9 | 7.9 |
| 29 | 1,171 | 33.2 | 1,302 | 37.0 | 14.7 | 7.9 |
| 30 | 1,101 | 34.1 | 1,195 | 37.0 | 14.7 | 8.5 |
| 令和元年度 | 1,013 | 32.7 | 1,165 | 37.6 | 14.0 | 8.0 |

④ 修了者数及び就園率（表5）

平成31年3月の幼稚園修了者数は1,204人で、前年度より107人減少した。就園率は前年度より1.6ポイント低下し、21.3%であった。

表5 幼稚園の修了者数及び就園率

単位:人・%

| 区 分 | 幼稚園 修了者数 | 小学校及び 義務教育学校 第1学年児童数 | 就園率 | |
|--------|-------------|----------------------------|------|------|
| | | | 島根県 | 全国 |
| 平成21年度 | 2,301 | 6,249 | 36.8 | 56.4 |
| 26 | 1,643 | 5,906 | 27.8 | 54.2 |
| 27 | 1,549 | 5,744 | 27.0 | 53.5 |
| 28 | 1,372 | 5,752 | 23.9 | 48.5 |
| 29 | 1,385 | 5,740 | 24.1 | 46.5 |
| 30 | 1,311 | 5,729 | 22.9 | 44.6 |
| 令和元年度 | 1,204 | 5,655 | 21.3 | 42.6 |

(注) 就園率…小学校及び義務教育学校第1学年児童数に対する幼稚園修了者数の比率

⑤ 教職員数（表6）

教員数（本務者）は387人で、前年度より15人減少した。

(ア) 教員数（本務者）のうち、女性教員の占める比率は91.5%で、前年度と同率であった。

(イ) 職員数（本務者）は14人で、前年度より1人増加した。

表6 幼稚園の教職員数

単位:人・%

| 区 分 | 教員数 (本務者) | | | 本務教員に占 める女性教員 の比率 | 職員数 (本務者) |
|--------|--------------|----|-----|-------------------------|--------------|
| | | 男 | 女 | | |
| 平成21年度 | 558 | 48 | 510 | 91.4 | 30 |
| 26 | 517 | 41 | 476 | 92.1 | 19 |
| 27 | 476 | 42 | 434 | 91.2 | 15 |
| 28 | 468 | 34 | 434 | 92.7 | 16 |
| 29 | 414 | 35 | 379 | 91.5 | 16 |
| 30 | 402 | 34 | 368 | 91.5 | 13 |
| 令和元年度 | 387 | 33 | 354 | 91.5 | 14 |

(2) 幼保連携型認定こども園

① 園数（表7）

幼保連携型認定こども園数は19園で、前年度より3園増加した。

表7 幼保連携型認定こども園の設置者別園数

単位:園

| 区分 | 計 | 国立 | 公立 | 私立 |
|--------|-----|-----|-----|-----|
| 平成26年度 | ... | ... | ... | ... |
| 27 | 5 | - | 2 | 3 |
| 28 | 6 | - | 3 | 3 |
| 29 | 13 | - | 3 | 10 |
| 30 | 16 | - | 3 | 13 |
| 令和元年度 | 19 | - | 3 | 16 |

② 学級数（表 8）

学級数は 71 学級で、前年度より 12 学級増加した。

③ 園児数（表 8）

園児数は 2,037 人で、前年度より 362 人増加した。

(ア) 一学級当たりの園児数（3～5 歳児）は 19.6 人で、前年度より 0.9 人増加した。

(イ) 本務教育・保育職員一人当たりの園児数は 5.4 人で、前年度より 0.1 人増加した。

表8 幼保連携型認定こども園の学級数及び年齢別園児数

単位:学級・人・%

| 区分 | 学級数 | 園 児 数 | | | | |
|--------|-----|-------|-------|-------|------|------|
| | | 計 | 男 | 女 | 0～2歳 | 比率 |
| 平成26年度 | ... | ... | ... | ... | ... | ... |
| 27 | 17 | 472 | 231 | 241 | 155 | 32.8 |
| 28 | 24 | 694 | 328 | 366 | 222 | 32.0 |
| 29 | 43 | 1,353 | 675 | 678 | 484 | 35.8 |
| 30 | 59 | 1,675 | 847 | 828 | 569 | 34.0 |
| 令和元年度 | 71 | 2,037 | 1,022 | 1,015 | 648 | 31.8 |

| 区分 | 園 児 数 | | | | | |
|--------|-------|------|-----|------|-----|------|
| | 3歳 | 比率 | 4歳 | 比率 | 5歳 | 比率 |
| 平成26年度 | ... | ... | ... | ... | ... | ... |
| 27 | 122 | 25.8 | 91 | 19.3 | 104 | 22.0 |
| 28 | 159 | 22.9 | 172 | 24.8 | 141 | 20.3 |
| 29 | 286 | 21.1 | 297 | 22.0 | 286 | 21.1 |
| 30 | 365 | 21.8 | 375 | 22.4 | 366 | 21.9 |
| 令和元年度 | 474 | 23.3 | 442 | 21.7 | 473 | 23.2 |

| 区分 | 一学級当たりの園児数(3～5歳児) | 本務教育・保育職員一人当たりの園児数(0～5歳児) |
|--------|-------------------|---------------------------|
| 平成26年度 | ... | ... |
| 27 | 18.6 | 6.6 |
| 28 | 19.7 | 9.3 |
| 29 | 20.2 | 5.4 |
| 30 | 18.7 | 5.3 |
| 令和元年度 | 19.6 | 5.4 |

④ 修了者数及び就園率（表 9）

平成 31 年 3 月の幼保連携型認定こども園修了者数は 365 人で、前年度より 81 人増加した。

就園率は前年度より 1.5 ポイント上昇し、6.5%であった。

表9 幼保連携型認定こども園の修了者数及び就園率

単位:人・%

| 区 分 | 幼保連携型認定こども園修了者数 | 小学校及び義務教育学校第1学年児童数 | 就園率 | |
|--------|-----------------|--------------------|-----|------|
| | | | 島根県 | 全国 |
| 平成28年度 | 104 | 5,752 | 1.8 | 6.9 |
| 29 | 141 | 5,740 | 2.5 | 9.5 |
| 30 | 284 | 5,729 | 5.0 | 11.9 |
| 令和元年度 | 365 | 5,655 | 6.5 | 14.3 |

(注) 就園率…小学校及び義務教育学校第1学年児童数に対する幼保連携型認定こども園修了者数の比率

⑤ 教育・保育職員数（表 10）

教育・保育職員数（本務者）は 378 人で、前年度より 62 人増加した。

(ア) 教育・保育職員数（本務者）のうち、女性教員の占める比率は 94.4%で、前年度より 0.5 ポイ

ント低下した。

(イ) その他の職員数（本務者）は 72 人で、前年度より 16 人増加した。

表10 幼保連携型認定こども園の教育・保育職員数

単位:人・%

| 区分 | 教育・保育職員数 | | | 本務教育・保育職員 数に占める女性教 員の比率 | その他の職員数 (本務者) |
|--------|----------|-----|-----|-------------------------------|------------------|
| | (本務者) | 男 | 女 | | |
| 平成26年度 | ... | ... | ... | ... | ... |
| 27 | 72 | 6 | 66 | 91.7 | 14 |
| 28 | 75 | 7 | 68 | 90.7 | 13 |
| 29 | 250 | 10 | 240 | 96.0 | 54 |
| 30 | 316 | 16 | 300 | 94.9 | 56 |
| 令和元年度 | 378 | 21 | 357 | 94.4 | 72 |

(3) 小学校

① 学校数 (表 11)

学校数は 200 校（本校 198 校、分校 2 校）で、前年度より 3 校減少した。

表11 小学校の設置者別学校数

単位:校

| 区分 | 計 | 国立 | 公立 | | 私立 |
|--------|-----|----|------|---|----|
| | | | うち分校 | | |
| 平成21年度 | 253 | 1 | 252 | 7 | - |
| 26 | 216 | 1 | 215 | 3 | - |
| 27 | 211 | 1 | 210 | 2 | - |
| 28 | 206 | 1 | 205 | 2 | - |
| 29 | 204 | 1 | 203 | 2 | - |
| 30 | 203 | 1 | 202 | 2 | - |
| 令和元年度 | 200 | - | 200 | 2 | - |

② 学級数 (表 12)

学級数は 1,980 学級で、前年度より 9 学級減少した。

(ア) 「単式学級」数は 1,459 学級で、前年度より 24 学級減少した。

(注) 「単式学級」とは、同学年の児童生徒で編制されている学級をいう。

(イ) 「複式学級」数は 130 学級で、前年度より 1 学級増加した。

(注) 「複式学級」とは、2 以上の学年の児童生徒で編制されている学級をいう。

(ウ) 「特別支援学級」数は 391 学級で、前年度より 14 学級増加した。

(注) 「特別支援学級」とは、学校教育法第 81 条第 2 項各号に該当する児童生徒（知的障害者、肢体不自由者身体虚弱者、弱視者、難聴者及びその他障害のある者で、特別支援学級において教育を行うことが適当な者）で編制されている学級をいう（以下同じ）。

表12 小学校の編制方式別学級数

| 区分 | 計 | 単位:学級 | | |
|--------|-------|-------|------|--------|
| | | 単式学級 | 複式学級 | 特別支援学級 |
| 平成21年度 | 2,142 | 1,624 | 185 | 333 |
| 26 | 1,991 | 1,523 | 133 | 335 |
| 27 | 1,993 | 1,530 | 123 | 340 |
| 28 | 1,990 | 1,517 | 121 | 352 |
| 29 | 1,981 | 1,489 | 128 | 364 |
| 30 | 1,989 | 1,483 | 129 | 377 |
| 令和元年度 | 1,980 | 1,459 | 130 | 391 |

③ 児童数 (表 13)

児童数は 34,115 人で、前年度より 686 人減少した。

(ア) 第 1 学年の児童数は 5,569 人で、前年度より 135 人減少した。その他の学年についても前年度より減少した。

(イ) 一学級当たりの児童数は 17.2 人で、前年度より 0.3 ポイント低下した。

(ウ) 本務教員一人当たりの児童数は 10.8 人で、前年度より 0.1 ポイント低下した。

表13 小学校の学年別児童数

| 区分 | 計 | 単位:人 | | 第1学年 | 第2学年 | 第3学年 |
|--------|--------|--------|--------|-------|-------|-------|
| | | 男 | 女 | | | |
| 平成21年度 | 39,009 | 19,886 | 19,123 | 6,249 | 6,528 | 6,545 |
| 26 | 35,958 | 18,334 | 17,624 | 5,906 | 6,063 | 5,672 |
| 27 | 35,426 | 18,040 | 17,386 | 5,744 | 5,923 | 6,047 |
| 28 | 35,161 | 17,903 | 17,258 | 5,752 | 5,760 | 5,933 |
| 29 | 34,894 | 17,785 | 17,109 | 5,740 | 5,767 | 5,742 |
| 30 | 34,801 | 17,805 | 16,996 | 5,704 | 5,721 | 5,737 |
| 令和元年度 | 34,115 | 17,495 | 16,620 | 5,569 | 5,659 | 5,665 |

つづき

| 区分 | 第4学年 | 第5学年 | 第6学年 | 一学級当たりの児童数 | 本務教員一人当たりの児童数 |
|--------|-------|-------|-------|------------|---------------|
| 平成21年度 | 6,495 | 6,565 | 6,627 | 18.2 | 11.2 |
| 26 | 6,036 | 6,039 | 6,242 | 18.1 | 11.2 |
| 27 | 5,671 | 6,018 | 6,023 | 17.8 | 11.1 |
| 28 | 6,030 | 5,662 | 6,024 | 17.7 | 11.0 |
| 29 | 5,928 | 6,038 | 5,679 | 17.6 | 11.0 |
| 30 | 5,742 | 5,902 | 5,995 | 17.5 | 10.9 |
| 令和元年度 | 5,678 | 5,701 | 5,843 | 17.2 | 10.8 |

④ 教職員数 (表 14)

教員数 (本務者) は 3,168 人で、前年度より 23 人減少した。

(ア) 教員数 (本務者) のうち、女性教員の占める比率は 61.8% で、前年度より 0.2 ポイント上昇した。

(イ) 職員数 (本務者) は 400 人で、前年度より 1 人減少した。

表14 小学校の教職員数

単位:人・%

| 区分 | 計 | 教員数(本務者) | | 本務教員に占める女性教員の比率 | 職員数 (本務者) |
|--------|-------|----------|-------|-----------------|--------------|
| | | 男 | 女 | | |
| 平成21年度 | 3,496 | 1,364 | 2,132 | 61.0 | 521 |
| 26 | 3,219 | 1,236 | 1,983 | 61.6 | 424 |
| 27 | 3,199 | 1,226 | 1,973 | 61.7 | 419 |
| 28 | 3,201 | 1,231 | 1,970 | 61.5 | 400 |
| 29 | 3,175 | 1,228 | 1,947 | 61.3 | 397 |
| 30 | 3,191 | 1,224 | 1,967 | 61.6 | 401 |
| 令和元年度 | 3,168 | 1,209 | 1,959 | 61.8 | 400 |

(4) 中学校

① 学校数 (表 15)

学校数は97校(本校95校、分校2校)で、前年度より3校減少した。

表15 中学校の設置者別学校数

単位:校

| 区分 | 計 | 国立 | 公立 | | 私立 |
|--------|-----|----|------|---|----|
| | | | うち分校 | | |
| 平成21年度 | 108 | 1 | 104 | 2 | 3 |
| 26 | 103 | 1 | 99 | 2 | 3 |
| 27 | 102 | 1 | 98 | 2 | 3 |
| 28 | 102 | 1 | 98 | 2 | 3 |
| 29 | 102 | 1 | 98 | 2 | 3 |
| 30 | 100 | 1 | 96 | 2 | 3 |
| 令和元年度 | 97 | - | 94 | 2 | 3 |

② 学級数 (表 16)

学級数は824学級で、前年度より6学級減少した。

(ア) 「単式学級」数は641学級で、前年度より15学級減少した。

(イ) 「特別支援学級」数は183学級で、前年度より9学級増加した。

表16 中学校の編制方式別学級数

単位:学級

| 区分 | 計 | 単式学級 | 複式学級 | 特別支援学級 |
|--------|-----|------|------|--------|
| 平成21年度 | 855 | 686 | - | 169 |
| 26 | 835 | 665 | - | 170 |
| 27 | 860 | 675 | - | 185 |
| 28 | 871 | 686 | - | 185 |
| 29 | 849 | 675 | - | 174 |
| 30 | 830 | 656 | - | 174 |
| 令和元年度 | 824 | 641 | - | 183 |

③ 生徒数（表 17）

生徒数は 17,188 人で、前年度より 408 人減少した。

(ア) 第 1 学年の生徒数は 5,847 人で、前年度より 200 人増加した。その他の学年は前年度より減少した。

(イ) 一学級当たりの生徒数は 20.9 人で、前年度より 0.3 人減少した。

(ウ) 本務教員一人当たりの生徒数は 9.1 人で、前年度より 0.1 人減少した。

表 17 中学校の学年別生徒数

| 区分 | 計 | 性別 | | 第1学年 | 第2学年 | 第3学年 |
|--------|--------|--------|--------|-------|-------|-------|
| | | 男 | 女 | | | |
| 平成21年度 | 20,744 | 10,646 | 10,098 | 6,794 | 6,867 | 7,083 |
| 26 | 19,381 | 9,928 | 9,453 | 6,479 | 6,459 | 6,443 |
| 27 | 19,138 | 9,865 | 9,273 | 6,210 | 6,480 | 6,448 |
| 28 | 18,727 | 9,588 | 9,139 | 6,021 | 6,223 | 6,483 |
| 29 | 18,246 | 9,301 | 8,945 | 5,987 | 6,029 | 6,230 |
| 30 | 17,596 | 8,910 | 8,686 | 5,647 | 5,958 | 5,991 |
| 令和元年度 | 17,188 | 8,712 | 8,476 | 5,847 | 5,513 | 5,828 |

単位:人

つづき

| 区分 | 一学級当たりの生徒数 | 本務教員一人当たりの生徒数 |
|--------|------------|---------------|
| 平成21年度 | 24.3 | 10.5 |
| 26 | 23.2 | 10.0 |
| 27 | 22.3 | 9.8 |
| 28 | 21.5 | 9.6 |
| 29 | 21.5 | 9.4 |
| 30 | 21.2 | 9.2 |
| 令和元年度 | 20.9 | 9.1 |

④ 教職員数（表 18）

教員数（本務者）は 1,881 人で、前年度より 28 人減少した。

(ア) 教員数（本務者）のうち、女性教員の占める比率は 44.8%で、前年度より 1.2 ポイント上昇した。

(イ) 職員数（本務者）は 211 人で、前年度より 6 人減少した。

表 18 中学校の教職員数

| 区 分 | 計 | 教員数(本務者) | | 本務教員に占める女性教員の比率 | 職員数(本務者) |
|--------|-------|----------|-----|-----------------|----------|
| | | 男 | 女 | | |
| 平成21年度 | 1,979 | 1,153 | 826 | 41.7 | 234 |
| 26 | 1,940 | 1,110 | 830 | 42.8 | 224 |
| 27 | 1,956 | 1,110 | 846 | 43.3 | 210 |
| 28 | 1,957 | 1,110 | 847 | 43.3 | 228 |
| 29 | 1,934 | 1,088 | 846 | 43.7 | 221 |
| 30 | 1,909 | 1,076 | 833 | 43.6 | 217 |
| 令和元年度 | 1,881 | 1,038 | 843 | 44.8 | 211 |

単位:人・%

(5) 義務教育学校

① 学校数 (表 19)

学校数は2校で、前年度より1校増加した。

② 学級数 (表 19)

学級数は39学級で、前年度より26学級増加した。

(ア) 「単式学級」数は35学級で、前年度より25学級増加した。

(イ) 「特別支援学級」数は4学級で、前年度より1学級増加した。

表19 義務教育学校の学校数及び学級数

単位:校・学級

| 区 分 | 学校数 | 学級数 | | | 単式学級 | 特別支援学級 |
|--------|-----|-----|----|----|------|--------|
| | | 国立 | 公立 | 私立 | | |
| 平成29年度 | - | - | - | - | - | - |
| 平成30年度 | 1 | - | 1 | - | 10 | 3 |
| 令和元年度 | 2 | 1 | 1 | - | 35 | 4 |

③ 生徒数 (表 20)

生徒数は1,018人で、前年度より756人増加した。

(ア) 一学級当たりの生徒数は26.1人で、前年度より5.9人増加した。

(イ) 本務教員一人当たりの生徒数は13.1人で、前年度より3.4人増加した。

表20 義務教育学校の学年別生徒数

単位:人

| 区分 | 計 | 性別 | | 第1学年 | 第2学年 | 第3学年 | 第4学年 | 第5学年 | 第6学年 |
|--------|-------|-----|-----|------|------|------|------|------|------|
| | | 男 | 女 | | | | | | |
| 平成29年度 | - | - | - | - | - | - | - | - | - |
| 平成30年度 | 262 | 136 | 126 | 25 | 22 | 38 | 24 | 35 | 42 |
| 令和元年度 | 1,018 | 506 | 512 | 86 | 86 | 81 | 100 | 81 | 94 |

つづき

| 区分 | 第7学年 | 第8学年 | 第9学年 | 一学級当たりの生徒数 | 本務教員一人当たりの生徒数 |
|--------|------|------|------|------------|---------------|
| 平成29年度 | - | - | - | - | - |
| 平成30年度 | 24 | 29 | 23 | 20.2 | 9.7 |
| 令和元年度 | 160 | 165 | 165 | 26.1 | 13.1 |

④ 教職員数 (表 21)

教員数(本務者)は78人で、前年度より51人増加した。

(ア) 教員数(本務者)のうち、女性教員の占める比率は59.0%で、前年度より7.7ポイント低下した。

(イ) 職員数(本務者)は3人で、前年度より2人増加した。

表21 義務教育学校の教職員数

単位:人・%

| 区 分 | 計 | 教員数(本務者) | | 本務教員に占める女性教員の比率 | 職員数(本務者) |
|--------|----|----------|----|-----------------|----------|
| | | 男 | 女 | | |
| 平成29年度 | - | - | - | - | - |
| 30 | 27 | 9 | 18 | 66.7 | 1 |
| 令和元年度 | 78 | 32 | 46 | 59.0 | 3 |

(6) 高等学校（全日制課程・定時制課程）

① 学校数（表 22）

学校数は 47 校（本校 46 校、分校 1 校）で、前年度と同数であった。

表22 高等学校の設置者別・課程別学校数

| 区分 | 計 | 公立 | | 私立 | 課程別 | | |
|--------|----|------|---|----|-----|-----|----|
| | | うち分校 | | | 全日制 | 定時制 | 併置 |
| 平成21年度 | 49 | 39 | 4 | 10 | 45 | 1 | 3 |
| 26 | 48 | 38 | 2 | 10 | 45 | 1 | 2 |
| 27 | 47 | 37 | 1 | 10 | 44 | 1 | 2 |
| 28 | 47 | 37 | 1 | 10 | 44 | 1 | 2 |
| 29 | 47 | 37 | 1 | 10 | 44 | 1 | 2 |
| 30 | 47 | 37 | 1 | 10 | 44 | 1 | 2 |
| 令和元年 | 47 | 37 | 1 | 10 | 44 | 1 | 2 |

② 生徒数（表 23、表 24）

生徒数は 18,121 人で、前年度より 469 人減少した。

また、全日制課程の生徒数は 17,792 人、定時制課程の生徒数は 329 人であった。

(ア) 生徒数のうち本科の生徒数は 18,081 人、専攻科の生徒数は 40 人であった。

(イ) 本科の全日制課程の生徒数は 17,752 人で、前年度より 480 人減少した。

(ウ) 本科の定時制課程の生徒数は 329 人で、前年度より 12 人増加した。

(エ) 本科の生徒数 18,081 人を学科別にみると、最も多いのは普通科で 11,827 人（65.4%）、次いで商業科 1,781 人（9.9%）、工業科 1,464 人（8.1%）などであった。

(オ) 本務教員一人当たりの生徒数は 10.4 人で、前年度より 0.3 人減少した。

表23 高等学校の生徒数

| 区分 | 計 | | | 全日制 | 定時制 | 本 科 | | | 専攻科 全日制 | 本務教員一人 当たりの生徒 数 |
|--------|--------|--------|--------|--------|-----|--------|--------|-----|------------|-----------------------|
| | 男 | 女 | | | | 計 | 全日制 | 定時制 | | |
| 平成21年度 | 20,523 | 10,399 | 10,124 | 20,145 | 378 | 20,489 | 20,111 | 378 | 34 | 11.2 |
| 26 | 18,889 | 9,661 | 9,228 | 18,543 | 346 | 18,852 | 18,506 | 346 | 37 | 10.6 |
| 27 | 18,714 | 9,526 | 9,188 | 18,414 | 300 | 18,675 | 18,375 | 300 | 39 | 10.5 |
| 28 | 18,886 | 9,773 | 9,113 | 18,597 | 289 | 18,845 | 18,556 | 289 | 41 | 10.8 |
| 29 | 18,818 | 9,791 | 9,027 | 18,504 | 314 | 18,778 | 18,464 | 314 | 40 | 10.8 |
| 30 | 18,590 | 9,741 | 8,849 | 18,273 | 317 | 18,549 | 18,232 | 317 | 41 | 10.7 |
| 令和元年度 | 18,121 | 9,465 | 8,656 | 17,792 | 329 | 18,081 | 17,752 | 329 | 40 | 10.4 |

表24 高等学校（本科）の学科別生徒数

単位:人・%

| 区 分 | 計 | 普通 | 商業 | 工業 | 総合 | 農業 | 水産 | 福祉 |
|--------|--------|--------|-------|-------|-------|-----|-----|-----|
| | | | | | | | | |
| 平成21年度 | 20,489 | 12,799 | 2,251 | 1,727 | 1,197 | 917 | 311 | 102 |
| 26 | 18,852 | 12,220 | 1,888 | 1,621 | 1,062 | 857 | 263 | 104 |
| 27 | 18,675 | 12,245 | 1,808 | 1,546 | 1,030 | 854 | 267 | 92 |
| 28 | 18,845 | 12,373 | 1,827 | 1,552 | 1,043 | 863 | 266 | 95 |
| 29 | 18,778 | 12,314 | 1,826 | 1,556 | 1,047 | 887 | 265 | 86 |
| 30 | 18,549 | 12,095 | 1,830 | 1,565 | 1,056 | 882 | 263 | 81 |
| 令和元年度 | 18,081 | 11,827 | 1,781 | 1,464 | 1,033 | 871 | 276 | 77 |
| 構成比 | 100.0 | 65.4 | 9.9 | 8.1 | 5.7 | 4.8 | 1.5 | 0.4 |

つづき

| 区 分 | 情報 | 家庭 | 看護 | その他 |
|-------|--------|-----|-----|-----|
| | 平成21年度 | 173 | 129 | - |
| 26 | - | - | - | 837 |
| 27 | - | - | - | 833 |
| 28 | - | - | - | 826 |
| 29 | - | - | - | 797 |
| 30 | - | - | - | 777 |
| 令和元年度 | - | - | - | 752 |
| 構成比 | - | - | - | 4.2 |

③ 入学者数（表 25）

本科の入学者数は5,970人で、前年度より228人減少した。

(ア) 全日制課程への入学者数は5,868人で、前年度より227人減少した。

(イ) 定時制課程への入学者数は102人で、前年度より1人減少した。

表25 高等学校（本科）の入学者数

単位:人

| 区 分 | 計 | | | (再掲) | |
|--------|-------|-------|-------|-------|-----|
| | | 男 | 女 | 全日制 | 定時制 |
| 平成21年度 | 6,970 | 3,498 | 3,472 | 6,874 | 96 |
| 26 | 6,398 | 3,253 | 3,145 | 6,296 | 102 |
| 27 | 6,371 | 3,280 | 3,091 | 6,293 | 78 |
| 28 | 6,406 | 3,374 | 3,032 | 6,322 | 84 |
| 29 | 6,351 | 3,313 | 3,038 | 6,230 | 121 |
| 30 | 6,198 | 3,223 | 2,975 | 6,095 | 103 |
| 令和元年度 | 5,970 | 3,113 | 2,857 | 5,868 | 102 |

④ 教職員数（表 26）

教員数（本務者）は1,744人で、前年度より8人増加した。

(ア) 全日制課程の教員数（本務者）は1,660人で、前年度より6人増加した。

(イ) 定時制課程の教員数（本務者）は84人で、前年度より2人増加した。

(ウ) 教員数（本務者）のうち、女性教員の占める比率は30.0%で、前年度より0.5ポイント上昇した。

(エ) 職員数（本務者）は533人で、前年度より16人増加した。

表26 高等学校の教職員数

単位:人・%

| 区分 | 教員数(本務者) | | | | | 本務教員に占める女性教員の比率 | 職員数(本務者) |
|--------|----------|-------|-----|-------|-----|-----------------|----------|
| | 計 | 男 | 女 | 全日制 | 定時制 | | |
| 平成21年度 | 1,839 | 1,321 | 518 | 1,765 | 74 | 28.2 | 442 |
| 26 | 1,779 | 1,245 | 534 | 1,698 | 81 | 30.0 | 472 |
| 27 | 1,780 | 1,261 | 519 | 1,696 | 84 | 29.2 | 487 |
| 28 | 1,755 | 1,226 | 529 | 1,672 | 83 | 30.1 | 494 |
| 29 | 1,739 | 1,218 | 521 | 1,658 | 81 | 30.0 | 497 |
| 30 | 1,736 | 1,224 | 512 | 1,654 | 82 | 29.5 | 517 |
| 令和元年度 | 1,744 | 1,221 | 523 | 1,660 | 84 | 30.0 | 533 |

(7) 高等学校(通信制課程)

① 学校数(表27)

学校数は3校(いずれも併置校)で、前年度と同数であった。

(ア) 公立の学校数は2校、私立の学校数は1校で、ともに前年度と同数であった。なお、学科はいずれも普通科であった。

(イ) 高等学校の通信教育について協力する高等学校(協力校)は3校で、前年度と同数であった。

② 生徒数(表27)

生徒数は1,661人で、前年度より52人増加した。

③ 教職員数(表27)

教員数(本務者)は35人で、前年度と同数。職員数(本務者)は3人で、前年度より1人増加した。

表27 高等学校(通信制課程)の学校数、生徒数及び教職員数

単位:校・科・人

| 区分 | 学校数 | 協力校 | 学科数 | 生徒数 | | | 教員数(本務者) | | | 職員数(本務者) |
|--------|-----|-----|-----|-------|-------|-----|----------|----|----|----------|
| | | | | 計 | 男 | 女 | 計 | 男 | 女 | |
| 平成21年度 | 3 | 4 | 3 | 1,870 | 1,057 | 813 | 36 | 23 | 13 | 4 |
| 26 | 3 | 3 | 3 | 1,757 | 1,016 | 741 | 33 | 25 | 8 | 3 |
| 27 | 3 | 3 | 3 | 1,737 | 1,003 | 734 | 32 | 18 | 14 | 2 |
| 28 | 3 | 3 | 3 | 1,796 | 1,040 | 756 | 33 | 20 | 13 | 2 |
| 29 | 3 | 3 | 3 | 1,643 | 954 | 689 | 33 | 22 | 11 | 2 |
| 30 | 3 | 3 | 3 | 1,609 | 928 | 681 | 35 | 24 | 11 | 2 |
| 令和元年度 | 3 | 3 | 3 | 1,661 | 958 | 703 | 35 | 26 | 9 | 3 |

(8) 特別支援学校

① 学校数(表28)

学校数は12校(いずれも公立)で、前年度と同数であった。

② 在学者数(表28)

在学者数は1,020人で、前年度より3人増加した。

③ 教職員数（表 28）

教員数（本務者）は 825 人で、前年度より 11 人増加した。

（ア）教員数（本務者）のうち、女性教員の占める比率は 67.9%で、前年度より 0.9 ポイント上昇した。

（イ）職員数（本務者）は 237 人で、前年度より 5 人増加した。

表28 特別支援学校の学校数、在学者数及び教職員数

単位:校・人・%

| 区分 | 学校数 | 在学者数 | | | 教員数(本務者) | | | 本務教員に占める女性教員の比率 | 職員数 (本務者) |
|--------|-----|-------|-----|-----|----------|-----|-----|-----------------|--------------|
| | | 計 | 男 | 女 | 計 | 男 | 女 | | |
| 平成21年度 | 12 | 865 | 555 | 310 | 759 | 267 | 492 | 64.8 | 212 |
| 26 | 12 | 965 | 643 | 322 | 806 | 265 | 541 | 67.1 | 222 |
| 27 | 12 | 960 | 633 | 327 | 805 | 271 | 534 | 66.3 | 223 |
| 28 | 12 | 978 | 629 | 349 | 797 | 271 | 526 | 66.0 | 225 |
| 29 | 12 | 1,030 | 654 | 376 | 811 | 275 | 536 | 66.1 | 228 |
| 30 | 12 | 1,017 | 649 | 368 | 814 | 269 | 545 | 67.0 | 232 |
| 令和元年度 | 12 | 1,020 | 652 | 368 | 825 | 265 | 560 | 67.9 | 237 |

（9）専修学校

① 学校数（表 29）

学校数は 21 校で、前年度と同数であった。

うち、高等課程を置く学校は 4 校、専門課程を置く学校は 19 校であった。

表29 専修学校の設置者別学校数

単位:校

| 区分 | 計 | 国立 | 公立 | 私立 | (再掲) | |
|--------|----|----|----|----|-----------|-----------|
| | | | | | 高等課程を置く学校 | 専門課程を置く学校 |
| 平成21年度 | 20 | - | 2 | 18 | 4 | 17 |
| 26 | 21 | - | 2 | 19 | 4 | 19 |
| 27 | 21 | - | 2 | 19 | 4 | 19 |
| 28 | 21 | - | 2 | 19 | 4 | 19 |
| 29 | 21 | - | 2 | 19 | 4 | 19 |
| 30 | 21 | - | 2 | 19 | 4 | 19 |
| 令和元年度 | 21 | - | 2 | 19 | 4 | 19 |

② 生徒数（表 30、表 31）

生徒数は 2,411 人で、前年度より 24 人減少した。

（ア）高等課程の生徒数は 117 人で、前年度より 26 人減少した。

（イ）専門課程の生徒数は 2,292 人で、前年度と同数であった。

（ウ）生徒数を分野別にみると、最も多いのは「医療関係」1,557 人（全生徒数の 64.6%）で、次いで「衛生関係」282 人（11.7%）、「教育・社会福祉関係」202 人（8.4%）などであった。

表30 専修学校の課程別生徒数

単位:人

| 区 分 | 計 | 性別 | | 課 程 別 | | |
|--------|-------|-------|-------|-------|-------|------|
| | | 男 | 女 | 高等課程 | 専門課程 | 一般課程 |
| 平成21年度 | 2,221 | 976 | 1,245 | 159 | 2,060 | 2 |
| 26 | 2,734 | 1,181 | 1,553 | 131 | 2,603 | - |
| 27 | 2,645 | 1,138 | 1,507 | 134 | 2,511 | - |
| 28 | 2,560 | 1,086 | 1,474 | 127 | 2,433 | - |
| 29 | 2,535 | 1,057 | 1,478 | 147 | 2,388 | - |
| 30 | 2,435 | 984 | 1,451 | 143 | 2,292 | - |
| 令和元年度 | 2,411 | 973 | 1,438 | 117 | 2,292 | 2 |

表31 専修学校の分野別生徒数及び学科数

単位:人・%・科

| 区 分 | 計 | 分野別 | | | | | | |
|--------|-------|-----|-------|------|---------|------|-------|-------|
| | | 工業 | 医療 | 衛生 | 教育・社会福祉 | 商業実務 | 服飾・家政 | 文化・教養 |
| 平成21年度 | 2,221 | 244 | 1,242 | 216 | 319 | 126 | 2 | 72 |
| 26 | 2,734 | 195 | 1,643 | 231 | 469 | 82 | - | 114 |
| 27 | 2,645 | 187 | 1,716 | 281 | 278 | 95 | - | 88 |
| 28 | 2,560 | 175 | 1,659 | 290 | 241 | 97 | - | 98 |
| 29 | 2,535 | 162 | 1,618 | 291 | 255 | 80 | - | 129 |
| 30 | 2,435 | 159 | 1,559 | 272 | 216 | 73 | - | 156 |
| 令和元年度 | 2,411 | 103 | 1,557 | 282 | 202 | 123 | - | 144 |
| 構成比 | 100.0 | 4.3 | 64.6 | 11.7 | 8.4 | 5.1 | - | 6.0 |
| 学科数 | 56 | 3 | 19 | 11 | 8 | 4 | 2 | 9 |

(注) 学科としては、「工業関係」には自動車整備、情報処理、「医療関係」には看護、准看護、歯科衛生、歯科技工、理学・作業療法、その他、「衛生関係」には栄養、調理、理容、美容、製菓・製パン、「教育・社会福祉関係」には保育士養成、介護福祉、「商業実務関係」には経理・簿記、経営、ビジネス、「文化・教養関係」にはデザイン、動物、法律行政、その他などがある。

③ 入学者数 (表 32)

入学者数(平成31年4月1日から令和元年5月1日までの1か月間の入学者数)は997人で、前年度より37人増加した。

- (ア) 高等課程への入学者は89人で、前年度より14人減少した。
- (イ) 専門課程への入学者は906人で、前年度より49人増加した。
- (ウ) 一般課程への入学者は2人で、前年度より皆増した。

表32 専修学校の入学者数

単位:人

| 区 分 | 計 | 性別 | | 課 程 別 | | |
|--------|-------|-----|-----|-------|-------|------|
| | | 男 | 女 | 高等課程 | 専門課程 | 一般課程 |
| 平成21年度 | 957 | 421 | 536 | 129 | 828 | - |
| 26 | 1,127 | 499 | 628 | 95 | 1,032 | - |
| 27 | 1,074 | 460 | 614 | 101 | 973 | - |
| 28 | 1,001 | 419 | 582 | 90 | 911 | - |
| 29 | 1,075 | 434 | 641 | 120 | 955 | - |
| 30 | 960 | 381 | 579 | 103 | 857 | - |
| 令和元年度 | 997 | 404 | 593 | 89 | 906 | 2 |

④ 卒業者数 (表 33)

卒業者数(平成30年4月1日から平成31年3月31日までの1年間の卒業者数)は876人で、前年度より48人減少した。

- (ア) 高等課程の卒業者数は 104 人で、前年度より 4 人減少した。
 (イ) 専門課程の卒業者数は 772 人で、前年度より 44 人減少した。

表33 専修学校の卒業者数

単位:人

| 区 分 | 計 | 性 別 | | 課 程 別 | | |
|---------|-----|-----|-----|-------|------|------|
| | | 男 | 女 | 高等課程 | 専門課程 | 一般課程 |
| 平成20年度間 | 881 | 422 | 459 | 118 | 763 | - |
| 25 | 827 | 336 | 491 | 86 | 741 | - |
| 26 | 839 | 350 | 489 | 87 | 752 | - |
| 27 | 931 | 386 | 545 | 85 | 846 | - |
| 28 | 942 | 383 | 559 | 90 | 852 | - |
| 29 | 924 | 379 | 545 | 108 | 816 | - |
| 30 | 876 | 339 | 537 | 104 | 772 | - |

⑤ 教職員数 (表 34)

教員数 (本務者) は 257 人で、前年度より 18 人減少した。

- (ア) 教員数 (本務者) のうち、女性教員の占める比率は 60.3% で、前年度より 1.0 ポイント上昇した。
 (イ) 職員数 (本務者) は 90 人で、前年度より 6 人増加した。

表34 専修学校の教職員数

単位:人・%

| 区分 | 計 | 教員数(本務者) | | 本務教員に占める女性教員の比率 | 職員数 (本務者) |
|--------|-----|----------|-----|-----------------|--------------|
| | | 男 | 女 | | |
| 平成21年度 | 191 | 88 | 103 | 53.9 | 86 |
| 26 | 263 | 104 | 159 | 60.5 | 90 |
| 27 | 264 | 100 | 164 | 62.1 | 91 |
| 28 | 280 | 108 | 172 | 61.4 | 92 |
| 29 | 279 | 111 | 168 | 60.2 | 88 |
| 30 | 275 | 112 | 163 | 59.3 | 84 |
| 令和元年度 | 257 | 102 | 155 | 60.3 | 90 |

(10) 各種学校

① 学校数 (表 35)

学校数は 29 校 (いずれも私立) で、前年度と同数であった。

② 生徒数 (表 35、表 36)

生徒数は 477 人で、前年度より 100 人増加した。

生徒数を分野別にみると、最も多いのが「自動車操縦」176 人(全生徒数の 36.9%)で、次いで「商業実務関係」117 人 (24.5%)、「予備校」89 人 (18.7%) などであった。

③ 教職員数 (表 35)

教員数 (本務者) は 61 人で、前年度より 4 人減少した。職員数 (本務者) は 12 人で、前年度より 1 人増加した。

表35 各種学校の設置者別学校数、生徒数及び教職員数

| 区 分 | 学校数 | 生徒数 | | | 教員数 (本務者) | 職員数 (本務者) |
|--------|-----|--------|-----|-----|--------------|--------------|
| | | 単位:校・人 | | | | |
| | | 計 | 男 | 女 | | |
| 平成21年度 | 9 | 357 | 181 | 176 | 50 | 33 |
| 26 | 29 | 423 | 229 | 194 | 67 | 12 |
| 27 | 29 | 409 | 222 | 187 | 69 | 14 |
| 28 | 29 | 440 | 253 | 187 | 70 | 12 |
| 29 | 29 | 436 | 238 | 198 | 66 | 12 |
| 30 | 29 | 377 | 195 | 182 | 65 | 11 |
| 令和元年度 | 29 | 477 | 243 | 234 | 61 | 12 |

表36 各種学校の分野別生徒数及び課程数

| 区 分 | 計 | 単位:人・%・課程 | | | | |
|--------|-------|-----------|-----|------|------|-------|
| | | 医療 | 衛生 | 商業実務 | 予備校 | 自動車操縦 |
| 平成29年度 | 436 | 77 | 40 | 106 | 74 | 139 |
| 30 | 377 | 57 | 37 | 106 | 83 | 94 |
| 令和元年度 | 477 | 61 | 34 | 117 | 89 | 176 |
| 構成比 | 100.0 | 12.8 | 7.1 | 24.5 | 18.7 | 36.9 |
| 課程数 | 32 | 2 | 1 | 19 | 1 | 9 |

(注)「医療関係」には准看護、「衛生関係」には理容の課程がある。

④ 入学者数 (表 37)

入学者数 (平成 31 年 4 月 1 日から令和元年 5 月 1 日までの 1 か月間の入学者数) は 351 人で、前年度より 64 人増加した。

⑤ 卒業者数 (表 37)

卒業者数 (平成 30 年 4 月 1 日から平成 31 年 3 月 31 日までの 1 年間の卒業者数) は 1,311 人で、前年度より 102 人減少した。

表37 各種学校の入学者数及び卒業者数

| 区 分 | 入学者数(当該年度の1か月間) | | | 卒業者数(前年度間) | | |
|--------|-----------------|-----|-----|------------|-------|-------|
| | 単位:人 | | | 単位:人 | | |
| | 計 | 男 | 女 | 計 | 男 | 女 |
| 平成21年度 | 220 | 122 | 98 | 2,639 | 1,542 | 1,097 |
| 26 | 265 | 151 | 114 | 1,462 | 866 | 596 |
| 27 | 265 | 156 | 109 | 1,407 | 850 | 557 |
| 28 | 319 | 192 | 127 | 1,405 | 846 | 559 |
| 29 | 282 | 161 | 121 | 1,400 | 814 | 586 |
| 30 | 287 | 149 | 138 | 1,413 | 830 | 583 |
| 令和元年度 | 351 | 175 | 176 | 1,311 | 747 | 564 |

3 卒業後の状況調査

(1) 中学校

① 卒業者数 (表 38)

平成 31 年 3 月の中学校卒業者数は 5,986 人で、前年度より 247 人減少した。

② 卒業者の状況 (表 38)

卒業者を状況別にみると、「高等学校等進学者」5,925 人、「専修学校 (高等課程) 進学者」5 人、「専修学校 (一般課程) 等入学者」3 人、「公共職業能力開発施設等入学者」3 人、「就職者等」17 人 (高等学校等進学者、専修学校 (高等課程) 進学者、専修学校 (一般課程) 等入学者及び公共職業能力開発施設等入学者に含まれる者を除く。)、「左記以外の者」31 人であった。

表38 状況別卒業者数 (中学校)

単位: 人・%

| 区分 | A 卒業者数 | | | B 高等学校等進学者 | うち通信制課程を除く | C 専修学校 (高等課程) 進学者 | D 専修学校 (一般課程) 等入学者 | E 公共職業能力開発施設等入学者 | F 就職者等 (左記B~Eを除く) | | | |
|--------|-----------|-------|-------|---------------|------------|----------------------|-----------------------|---------------------|----------------------|-------|---|-------|
| | 計 | 男 | 女 | | | | | | 自営業主等 | 常用労働者 | | 臨時労働者 |
| | | | | 無期雇用労働者 | 有期雇用労働者 | | | | | | | |
| 平成21年度 | 7,274 | 3,686 | 3,588 | 7,193 | 7,134 | 8 | 3 | 6 | 14 | | | |
| 26 | 6,517 | 3,321 | 3,196 | 6,419 | 6,363 | 4 | 2 | 7 | 17 | | | |
| 27 | 6,436 | 3,246 | 3,190 | 6,375 | 6,331 | 11 | 2 | 3 | 10 | | | |
| 28 | 6,454 | 3,351 | 3,103 | 6,393 | 6,340 | 1 | 2 | 1 | 10 | | | |
| 29 | 6,482 | 3,326 | 3,156 | 6,412 | 6,350 | 1 | 3 | 1 | 18 | | | |
| 30 | 6,233 | 3,199 | 3,034 | 6,167 | 6,103 | 6 | - | 6 | 2 | 10 | 3 | 4 |
| 令和元年度 | 5,986 | 3,055 | 2,931 | 5,925 | 5,837 | 5 | 3 | 3 | 1 | 10 | 1 | 5 |

つづき

| 区分 | 左記以外の者 | 不詳・死亡の者 | 左記B, C, D, Eのうち就職している者 (再掲) | 左記F有期雇用労働者のうち雇用契約期間が一年以上、かつフルタイム勤務相当の者 (再掲) | G 就職者総数 (再掲) | 高等学校等進学率 (%) | うち通信制課程を除く | 専修学校 (高等課程) 進学率 (%) | 卒業者に占める就職者総数の割合 (%) |
|--------|--------|---------|-----------------------------|---|-----------------|--------------|------------|---------------------|---------------------|
| | | | | | | B/A | | C/A | |
| 平成21年度 | 49 | 1 | 2 | … | 16 | 98.9 | 98.1 | 0.1 | 0.2 |
| 26 | 67 | 1 | - | … | 17 | 98.5 | 97.6 | 0.1 | 0.3 |
| 27 | 33 | 2 | 1 | … | 11 | 99.1 | 98.4 | 0.2 | 0.2 |
| 28 | 47 | - | - | … | 10 | 99.1 | 98.2 | 0.0 | 0.2 |
| 29 | 45 | 2 | 4 | … | 22 | 98.9 | 98.0 | 0.0 | 0.3 |
| 30 | 35 | - | - | 1 | 13 | 98.9 | 97.9 | 0.1 | 0.2 |
| 令和元年度 | 31 | 2 | 1 | - | 12 | 99.0 | 97.5 | 0.1 | 0.2 |

- ※ 「高等学校等進学者」とは、高等学校・中等教育学校後期課程・特別支援学校高等部の本科・別科及び高等専門学校へ進んだ者である。
- ※ 「専修学校 (一般課程) 等入学者」とは、専修学校 (一般課程) 又は各種学校へ入学した者である。
- ※ 「公共職業能力開発施設等入学者」とは、准看護師学校養成所、海技大学校及び水産大学校など学校教育法以外の法令に基づいて設置された教育訓練機関等に入学した者である。
- ※ 「常用労働者」のうち「無期雇用労働者」とは、雇用契約期間の定めのない者として就職した者、「有期雇用労働者」とは、雇用契約期間が1か月以上で期間の定めのある者をいう。「臨時労働者」とは、雇用契約期間が1か月未満で期間の定めのある者をいう。
- ※ 平成 29 年度以前の「就職者等 (左記B~Eを除く)」は、雇用契約期間が1年未満で期間の定めのある者及び雇用契約期間の長さにかかわらず短時間勤務の者を含まない。
- ※ 「就職者総数」は、平成 29 年度以前においては「就職者等 (左記B~Eを除く)」と「左記B, C, D, Eのうち就職している者 (再掲)」の合計数。平成 30 年度以降は「就職者等 (左記B~Eを除く)」の「自営業主等」及び「無期雇用労働者」、「左記B, C, D, Eのうち就職している者 (再掲)」、「左記F有期雇用労働者のうち雇用契約期間が一年以上、かつフルタイム勤務相当の者 (再掲)」の合計数である。
- ※ 「左記以外の者」とは、家事手伝いをしている者、外国の学校へ入学した者またはB~Fの各項目に該当しない者で進路が未定であることが明らかな者である。

③ 進学状況(表 38、図 2、表 39)

(ア) 高等学校等進学者

高等学校等進学者数は 5,925 人で、前年度より 242 人減少した。

高等学校等進学率(通信制課程含む)は 99.0%で前年度より 0.1 ポイント上昇。進学先別にみると、高等学校全日制が 5,449 人、次いで高等専門学校 183 人、特別支援学校高等部 112 人であった。

(イ) 専修学校(高等課程)進学者

専修学校(高等課程)進学者は 5 人であった。



表 39 高等学校等進学者数(中学校)

| 区分 | 計 | 高等学校 | | | | | 高等専門学校 | 特別支援学校高等部 |
|----|-------|-------|-------|-----|-----|----|--------|-----------|
| | | 計 | 本科 | | | 別科 | | |
| | | | 全日制 | 定時制 | 通信制 | | | |
| 計 | 5,925 | 5,630 | 5,449 | 93 | 88 | - | 183 | 112 |
| 男 | 3,016 | 2,806 | 2,716 | 39 | 51 | - | 140 | 70 |
| 女 | 2,909 | 2,824 | 2,733 | 54 | 37 | - | 43 | 42 |

④ 就職状況(表 38、表 40)

就職者総数は、12 人で、前年度より 1 人減少した。

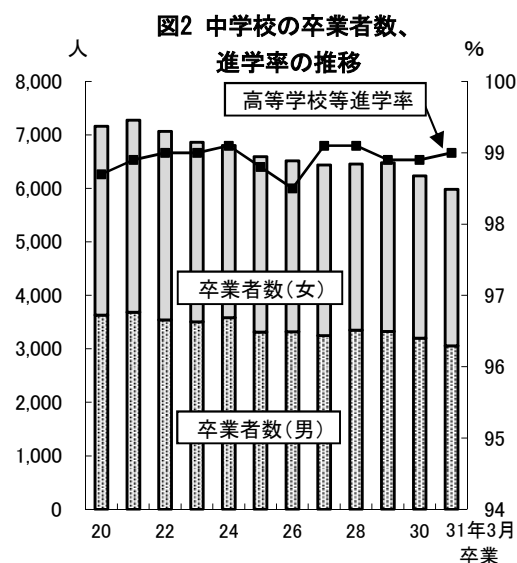
(ア) 卒業者に占める就職者総数の割合は 0.2%で、前年度と同率であった。

(イ) 就職先を県内県外別にみると、県内は 10 人、県外は 2 人であった。

(ウ) 産業別にみると、第 2 次産業 2 人、第 3 次産業 9 人、その他 1 人であった。

表 40 産業別就職者総数(中学校)

| 区分 | 計 | 県内県外別 | | 産業別 | | | |
|--------|----|-------|----|-------|-------|-------|---------|
| | | 県内 | 県外 | 第1次産業 | 第2次産業 | 第3次産業 | 左記以外のもの |
| 平成21年度 | 16 | 15 | 1 | 1 | 9 | 6 | - |
| 26 | 17 | 15 | 2 | 3 | 6 | 8 | - |
| 27 | 11 | 11 | - | - | 6 | 5 | - |
| 28 | 10 | 10 | - | - | 5 | 5 | - |
| 29 | 22 | 18 | 4 | - | 12 | 9 | 1 |
| 30 | 13 | 11 | 2 | 2 | 7 | 4 | - |
| 令和元年度 | 12 | 10 | 2 | - | 2 | 9 | 1 |
| 男 | 8 | 6 | 2 | - | 2 | 5 | 1 |
| 女 | 4 | 4 | - | - | - | 4 | - |

(注)産業分類については、表46を参照。

(2) 義務教育学校

① 卒業者数 (表 41)

平成 31 年 3 月の義務教育学校卒業者数は 23 人であった。

② 卒業者の状況 (表 41)

卒業者を状況別にみると、「高等学校等進学者」23 人であった。

表41 状況別卒業者数 (義務教育学校)

| 区分 | A 卒業者数 | | | B 高等学校 等進学者 | うち通信 制課程を 除く | C 専修学校 (高等課程) 進学者 | D 専修学校 (一般課程) 等入学者 | E 公共職業能 力開発施設 等入学者 | F 就職者 (左記B～ Eを除く) | 左記以外 の者 | 不詳・死亡 の者 | 左記B, C, D, Eのうち 就職してい る者(再掲) |
|-------|-----------|----|----|-------------------|--------------------|----------------------------|-----------------------------|-----------------------------|----------------------------|------------|-------------|---------------------------------------|
| | 計 | 男 | 女 | | | | | | | | | |
| 令和元年度 | 23 | 13 | 10 | 23 | 23 | - | - | - | - | - | - | - |

つづき

| 区分 | G 就職者総数 (再掲) | 高等学校 等進学率 (%) | うち通信 制課程を 除く | 専修学校 (高等課程) 進学率 (%) | 卒業者に占 める就職者 総数の割合 (%) |
|-------|--------------------|---------------------|--------------------|------------------------------|--------------------------------|
| | | B/A | | C/A | G/A |
| 令和元年度 | - | 100.0 | 100.0 | - | - |

- ※ 「高等学校等進学者」とは、高等学校・中等教育学校後期課程・特別支援学校高等部の本科・別科及び高等専門学校へ進んだ者である。
- ※ 「専修学校（一般課程）等入学者」とは、専修学校（一般課程）又は各種学校へ入学した者である。
- ※ 「公共職業能力開発施設等入学者」とは、准看護師学校養成所、海技大学校及び水産大学校など学校教育法以外の法令に基づいて設置された教育訓練機関等に入学した者である。
- ※ 「就職者総数」は、「就職者（左記B～Eを除く）」及び「左記B, C, D, Eのうち就職している者（再掲）」の合計数である。
- ※ 「左記以外の者」とは、家事手伝いをしている者、外国の学校へ入学した者またはB～Fの各項目に該当しない者で進路が未定であることが明らかなる者である。

③ 進学状況 (表 41、表 42)

高等学校等進学者

高等学校等進学者数は 23 人であった。

高等学校等進学率（通信制課程含む）は 100.0%であった。進学先別にみると、高等学校全日制が 22 人、特別支援学校高等部 1 人であった。

表42 高等学校等進学者数 (義務教育学校)

| 区分 | 計 | 高等学校 | | | | | 高等専門 学校 | 特別支援 学校 高等部 |
|----|----|------|-----|-----|-----|----|------------|-------------------|
| | | 計 | 本科 | | | 別科 | | |
| | | | 全日制 | 定時制 | 通信制 | | | |
| 計 | 23 | 22 | 22 | - | - | - | 1 | |
| 男 | 13 | 12 | 12 | - | - | - | 1 | |
| 女 | 10 | 10 | 10 | - | - | - | - | |

(3) 高等学校（全日制課程・定時制課程）

① 卒業者数（表 43）

平成 31 年 3 月の高等学校（全日制課程・定時制課程）卒業者数は 6,044 人で、前年度より 7 人減少した。

② 卒業者の状況（表 43）

卒業者を状況別にみると、「大学等進学者」2,778 人、「専修学校（専門課程）進学者」1,286 人、「専修学校（一般課程）等入学者」256 人、「公共職業能力開発施設等入学者」108 人、「就職者（大学等進学者、専修学校（専門課程）進学者、専修学校（一般課程）等入学者及び公共職業能力開発施設等入学者に含まれる者を除く）」1,389 人、「一時的な仕事に就いた者」8 人、「左記以外の者」217 人であった。

表 43 状況別卒業者数（高等学校（全日制課程・定時制課程））

| 区分 | A 卒業者数 | | | B 大学等 進学者 | うち通信教 育部を除く | C 専修学校 (専門課程) 進学者 | D 専修学校 (一般課程) 等入学者 | E 公共職業能 力開発施設 等入学者 | F 就職者(左記 B~Eを除く) | | 一時的な仕 事に就いた 者 |
|--------|--------|-------|-------|-----------------|----------------|----------------------------|-----------------------------|-----------------------------|------------------------|----|---------------------|
| | 計 | 男 | 女 | | | | | | うち正規の 職員等 でない者 | | |
| 平成21年度 | 6,852 | 3,527 | 3,325 | 3,254 | 3,254 | 1,375 | 181 | 75 | 1,628 | … | 37 |
| 26 | 6,183 | 3,182 | 3,001 | 2,910 | 2,906 | 1,451 | 167 | 85 | 1,355 | … | 21 |
| 27 | 6,183 | 3,218 | 2,965 | 2,862 | 2,860 | 1,299 | 307 | 77 | 1,433 | 18 | 19 |
| 28 | 5,905 | 2,944 | 2,961 | 2,780 | 2,778 | 1,247 | 251 | 68 | 1,341 | 58 | 13 |
| 29 | 6,045 | 3,074 | 2,971 | 2,771 | 2,770 | 1,332 | 209 | 74 | 1,398 | 37 | 18 |
| 30 | 6,051 | 3,079 | 2,972 | 2,828 | 2,827 | 1,208 | 204 | 79 | 1,423 | 54 | 13 |
| 令和元年度 | 6,044 | 3,183 | 2,861 | 2,778 | 2,776 | 1,286 | 256 | 108 | 1,389 | 8 | 8 |

| 区分 | 左記以外の 者 | 不詳・死亡 の者 | 左記BCDE のうち就職 している者 (再掲) | G 就職者総数 (再掲) | 大学等 進学率 (%) B/A | うち通信教 育部を除く | 専修学校 (専門課程) 進学率(%) C/A | 卒業者に占め る就職者総数 の割合(%) G/A | 大学等進学者等の男女別内訳(R1) | | |
|--------|------------|-------------|----------------------------------|--------------------|--------------------------|----------------|---------------------------------|-----------------------------------|-----------------------|-------|-------|
| | | | | | | | | | 区分 | 男 | 女 |
| 平成21年度 | 301 | 1 | 3 | 1,631 | 47.5 | 47.5 | 20.1 | 23.8 | 大学等 進学者 | 1,355 | 1,423 |
| 26 | 192 | 2 | 1 | 1,356 | 47.1 | 47.0 | 23.5 | 21.9 | 専修学校 (専門課程) 進学者 | 522 | 764 |
| 27 | 185 | 1 | 1 | 1,434 | 46.3 | 46.3 | 21.0 | 23.2 | | | |
| 28 | 204 | 1 | - | 1,341 | 47.1 | 47.0 | 21.1 | 22.7 | 就職者 | 902 | 487 |
| 29 | 243 | - | - | 1,398 | 45.8 | 45.8 | 22.0 | 23.1 | | | |
| 30 | 296 | - | - | 1,423 | 46.7 | 46.7 | 20.0 | 23.5 | | | |
| 令和元年度 | 217 | 2 | - | 1,389 | 46.0 | 45.9 | 21.3 | 23.0 | | | |

- ※ 「大学等進学者」とは、大学の学部・通信教育部・別科、短期大学の本科・通信教育部・別科及び高等学校等の専攻科への進学者である。
- ※ 「就職者」のうち、「うち正規の職員等でない者」とは、雇用の期間が1年以上の期間の定めがある者で、かつ1週間の所定労働時間が40~30時間の者をいう。
- ※ 「一時的な仕事に就いた者」とは、臨時的な収入を得る仕事（アルバイト、パート等）に就いた者である。
- ※ 「左記以外の者」とは、進学も就職もしていない者である（外国の高等学校等に入学した者、家事手伝いなど）。
- ※ 「就職者総数」とは、「就職者（左記B~Eを除く）」と「左記B,C,D,Eのうち就職している者（再掲）」の合計数である。

③ 進学状況（表 43、図 3）

(ア) 大学等進学者

大学等進学者数（通信教育部含む）は 2,778 人で、前年度より 50 人減少した。

大学等進学率（全卒業生数のうち大学等進学者の占める比率）は 46.0%で、前年度より 0.7 ポイント低下した。

(イ) 専修学校（専門課程）進学者

専修学校（専門課程）進学者数は 1,286 人で、前年度より 78 人増加した。

専修学校（専門課程）進学率（全卒業生数のうち専修学校（専門課程）進学者の占める比率）は 21.3%で、前年度より 1.3 ポイント上昇した。

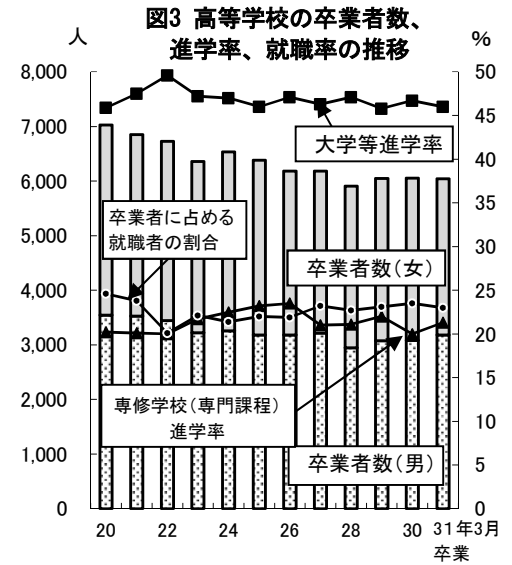

④ 就職状況（表 43、表 44、表 45、表 46、表 47、図 4）

就職者総数は 1,389 人で、前年度より 34 人減少した。

(ア) 卒業生に占める就職者総数の割合は 23.0%で、前年度より 0.5 ポイント低下した。

(イ) 就職先を県内県外別にみると、県内 1,020 人、県外 369 人で、前年度より県内は 7 人減少し、県外は 27 人減少した。

(ウ) 就職者総数に占める県内就職者の割合は 73.4%で、前年度より 1.2 ポイント上昇した。

地域別に県内就職者の割合をみると、出雲地域が 80.7%、石見地域が 61.4%、隠岐地域が 37.3%であった。

表 44 地域別県内県外別就職者総数（高等学校（全日制課程・定時制課程））

単位:人・%

| 区分 | 県 計 | | | | 出 雲 地 域 | | | | 石 見 地 域 | | | | 隠 岐 地 域 | | | |
|--------|-------|-------|-----|----------|---------|-----|-----|----------|---------|-----|-----|----------|---------|----|----|----------|
| | 就職者総数 | | | 県内就職者の割合 | 就職者総数 | | | 県内就職者の割合 | 就職者総数 | | | 県内就職者の割合 | 就職者総数 | | | 県内就職者の割合 |
| | 計 | 県内 | 県外 | | 計 | 県内 | 県外 | | 計 | 県内 | 県外 | | 計 | 県内 | 県外 | |
| 平成21年度 | 1,631 | 1,029 | 602 | 63.1 | 1,008 | 788 | 220 | 78.2 | 581 | 215 | 366 | 37.0 | 42 | 26 | 16 | 61.9 |
| 26 | 1,356 | 1,012 | 344 | 74.6 | 935 | 789 | 146 | 84.4 | 385 | 203 | 182 | 52.7 | 36 | 20 | 16 | 55.6 |
| 27 | 1,434 | 1,069 | 365 | 74.5 | 942 | 761 | 181 | 80.8 | 455 | 280 | 175 | 61.5 | 37 | 28 | 9 | 75.7 |
| 28 | 1,341 | 989 | 352 | 73.8 | 890 | 737 | 153 | 82.8 | 419 | 233 | 186 | 55.6 | 32 | 19 | 13 | 59.4 |
| 29 | 1,398 | 1,052 | 346 | 75.3 | 971 | 792 | 179 | 81.6 | 389 | 245 | 144 | 63.0 | 38 | 15 | 23 | 39.5 |
| 30 | 1,423 | 1,027 | 396 | 72.2 | 969 | 797 | 172 | 82.2 | 407 | 211 | 196 | 51.8 | 47 | 19 | 28 | 40.4 |
| 令和元年度 | 1,389 | 1,020 | 369 | 73.4 | 929 | 750 | 179 | 80.7 | 409 | 251 | 158 | 61.4 | 51 | 19 | 32 | 37.3 |
| 男 | 902 | 622 | 280 | 69.0 | 589 | 458 | 131 | 77.8 | 279 | 156 | 123 | 55.9 | 34 | 8 | 26 | 23.5 |
| 女 | 487 | 398 | 89 | 81.7 | 340 | 292 | 48 | 85.9 | 130 | 95 | 35 | 73.1 | 17 | 11 | 6 | 64.7 |

* 地域別の内訳は、次のとおり

出雲地域: 松江市、出雲市、安来市、雲南市、奥出雲町、飯南町

石見地域: 浜田市、益田市、大田市、江津市、川本町、美郷町、邑南町、津和野町、吉賀町

隠岐地域: 海士町、西ノ島町、知夫村、隠岐の島町

(エ) 県外就職者を都道府県別にみると、最も多いのは広島県 140 人 (37.9%)、次いで大阪府 63 人 (17.1%)、東京都及び鳥取県 23 人 (6.2%) などであった。

表45 県外就職者総数（高等学校（全日制課程・定時制課程））

| 区 分 | 就 職 者 総 数 | | | 単 位 : 人 ・ % | | | | | | |
|--------|-----------|-------|-------|-------------|------|-----|-----|-----|-----|------|
| | 計 | 県内 | 県外 | 広島県 | 大阪府 | 東京都 | 鳥取県 | 兵庫県 | 山口県 | その他 |
| 平成21年度 | 1,631 | 1,029 | 602 | 260 | 128 | 36 | 26 | 18 | 18 | 116 |
| 26 | 1,356 | 1,012 | 344 | 121 | 56 | 16 | 48 | 16 | 13 | 74 |
| 27 | 1,434 | 1,069 | 365 | 128 | 60 | 23 | 48 | 16 | 20 | 70 |
| 28 | 1,341 | 989 | 352 | 142 | 67 | 16 | 32 | 16 | 17 | 62 |
| 29 | 1,398 | 1,052 | 346 | 122 | 61 | 17 | 34 | 19 | 21 | 72 |
| 30 | 1,423 | 1,027 | 396 | 133 | 88 | 31 | 26 | 15 | 21 | 82 |
| 令和元年度 | 1,389 | 1,020 | 369 | 140 | 63 | 23 | 23 | 20 | 19 | 81 |
| 構成比 | | | 100.0 | 37.9 | 17.1 | 6.2 | 6.2 | 5.4 | 5.1 | 22.0 |

(オ) 産業部門別にみると第1次産業 16 人 (1.2%)、第2次産業 667 人 (48.0%)、第3次産業 695 人 (50.0%)、その他 11 人 (0.8%) であった。

産業別にみると、最も多いのは製造業 494 人 (35.6%)、次いで建設業 173 人 (12.5%)、公務（他に分類されるものを除く）133 人 (9.6%)、卸売業、小売業 124 人 (8.9%) などであった。

図 4 高等学校卒業者の産業部門別及び産業別就職者総数の比率



表46 産業別就職者総数（高等学校（全日制課程・定時制課程））

単位:人

| 区分 | 計 | 第1次産業 | | 第2次産業 | | | 第3次産業 | | | | |
|--------|-------|--------|----|--------------|-----|-----|---------------|-------|----------|----------|----------|
| | | 農業, 林業 | 漁業 | 鉱業,採石業,砂利採取業 | 建設業 | 製造業 | 電気・ガス・熱供給・水道業 | 情報通信業 | 運輸業, 郵便業 | 卸売業, 小売業 | 金融業, 保険業 |
| 平成26年度 | 1,356 | 13 | 8 | 1 | 207 | 434 | 21 | 12 | 39 | 157 | 18 |
| 27 | 1,434 | 16 | 9 | 1 | 217 | 492 | 16 | 9 | 46 | 157 | 16 |
| 28 | 1,341 | 8 | 12 | 3 | 191 | 454 | 15 | 11 | 63 | 167 | 14 |
| 29 | 1,398 | 5 | 10 | - | 206 | 440 | 16 | 16 | 69 | 165 | 21 |
| 30 | 1,423 | 21 | 6 | 1 | 179 | 516 | 15 | 15 | 46 | 141 | 23 |
| 令和元年度 | 1,389 | 13 | 3 | - | 173 | 494 | 16 | 21 | 60 | 124 | 25 |

つづき

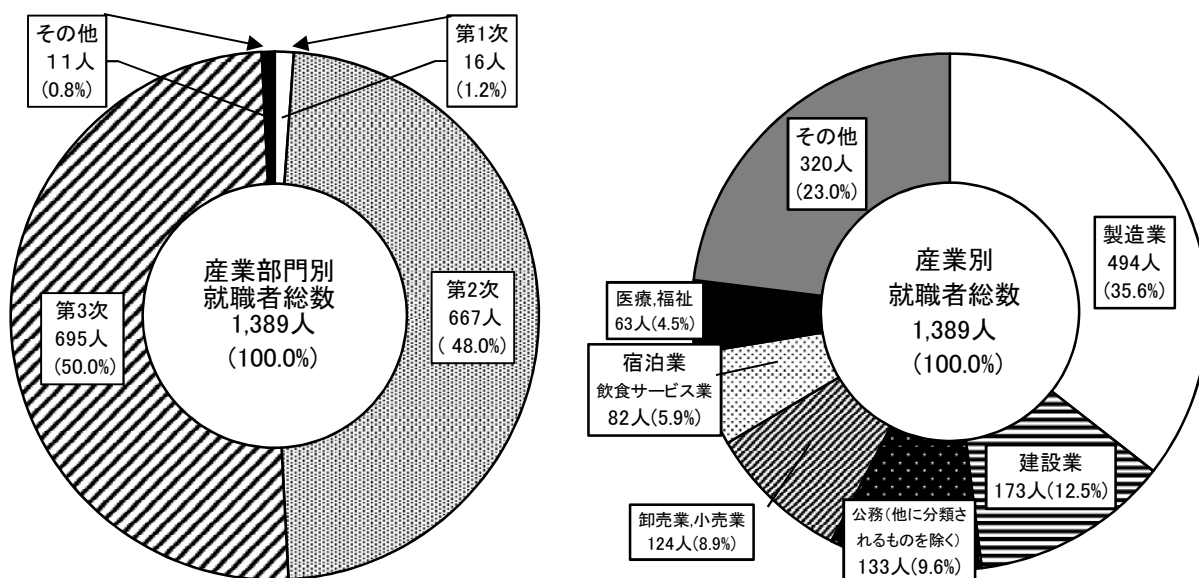
| 区分 | 第3次産業 | | | | | | | | | 左記以外のもの |
|--------|-------------|------------------|--------------|----------------|-----------|--------|----------|--------------------|------------------|---------|
| | 不動産業, 物品賃貸業 | 学術研究, 専門・技術サービス業 | 宿泊業, 飲食サービス業 | 生活関連サービス業, 娯楽業 | 教育, 学習支援業 | 医療, 福祉 | 複合サービス事業 | サービス業 (他に分類されないもの) | 公務(他に分類されるものを除く) | |
| 平成26年度 | 3 | 20 | 111 | 57 | 5 | 90 | 18 | 34 | 102 | 6 |
| 27 | 7 | 13 | 96 | 39 | 1 | 96 | 27 | 62 | 97 | 17 |
| 28 | 3 | 32 | 81 | 32 | 2 | 66 | 29 | 63 | 80 | 15 |
| 29 | 6 | 9 | 94 | 36 | 3 | 59 | 48 | 54 | 132 | 9 |
| 30 | 5 | 29 | 92 | 48 | 8 | 63 | 33 | 53 | 124 | 5 |
| 令和元年度 | 7 | 30 | 82 | 35 | 2 | 63 | 37 | 60 | 133 | 11 |

(注) 1 区分は、平成25年10月改定後の日本標準産業分類による。

2 「左記以外のもの」とは、「分類不能の産業」、「就職先の産業別が不明のもの」である。

(カ) 職業別にみると、最も多いのは、生産工程従事者 485 人 (34.9%)、次いで専門的・技術的職業従事者 188 人 (13.5%)、サービス職業従事者 173 人 (12.5%)、事務従事者 146 人 (10.5%)、保安職業従事者 104 人 (7.5%) などであった。

表47 職業別就職者総数（高等学校（全日制課程・定時制課程））

単位:人・%

| 区分 | 計 | 専門的・技術的職業従事者 | 事務従事者 | 販売従事者 | サービス職業従事者 | 保安職業従事者 | 農林漁業従事者 | | 生産工程従事者 | 輸送・機械運転従事者 | 建設・採掘従事者 | 運搬・清掃等従事者 | 左記以外の者 |
|--------|-------|--------------|-------|-------|-----------|---------|---------|-------|---------|------------|----------|-----------|--------|
| | | | | | | | 農林業従事者 | 漁業従事者 | | | | | |
| 平成26年度 | 1,356 | 113 | 112 | 122 | 245 | 99 | 15 | 8 | 468 | 20 | 111 | 28 | 15 |
| 27 | 1,434 | 120 | 118 | 130 | 201 | 87 | 16 | 9 | 509 | 24 | 148 | 42 | 30 |
| 28 | 1,341 | 191 | 105 | 129 | 180 | 78 | 12 | 14 | 433 | 51 | 101 | 29 | 18 |
| 29 | 1,398 | 179 | 122 | 119 | 192 | 107 | 6 | 8 | 443 | 38 | 121 | 38 | 25 |
| 30 | 1,423 | 168 | 154 | 106 | 184 | 83 | 13 | 5 | 521 | 49 | 87 | 21 | 32 |
| 令和元年度 | 1,389 | 188 | 146 | 101 | 173 | 104 | 14 | 3 | 485 | 36 | 67 | 46 | 26 |
| 構成比 | 100.0 | 13.5 | 10.5 | 7.3 | 12.5 | 7.5 | 1.0 | 0.2 | 34.9 | 2.6 | 4.8 | 3.3 | 1.9 |

(注)「左記以外の者」とは、分類不能の職業従事者である。

(4) 高等学校（通信制課程）

① 卒業者数（表 48）

平成 30 年度間の高等学校（通信制課程）の卒業者数は 217 人で、前年度間より 7 人増加した。

② 卒業者の状況（表 48）

卒業者を状況別にみると、「大学等進学者」40 人、「専修学校（専門課程）進学者」35 人、「公共職業能力開発施設等入学者」4 人、「就職者」47 人、「左記以外の者」91 人であった。

表48 状況別卒業生数（高等学校（通信制課程））

単位:人・%

| 区分 | A 卒業生数 | | | B | | C 専修学校(専門課程)進学者 | D 専修学校(一般課程)等入学者 | E 公共職業能力開発施設等入学者 | F 就職者(左記B～Eを除く) |
|---------|--------|---------|-----------------------|-------------|---------------|-----------------|----------------------|------------------------|-----------------|
| | 計 | 男 | 女 | 大学等進学者 | うち通信教育部を除く | | | | |
| 平成20年度間 | 205 | 96 | 109 | 34 | 34 | 37 | - | 5 | 7 |
| 25 | 201 | 84 | 117 | 18 | 18 | 40 | 6 | 4 | 23 |
| 26 | 196 | 90 | 106 | 19 | 19 | 40 | 9 | 2 | 41 |
| 27 | 156 | 68 | 88 | 16 | 15 | 45 | 1 | 7 | 26 |
| 28 | 233 | 124 | 109 | 40 | 36 | 53 | 2 | 3 | 32 |
| 29 | 210 | 99 | 111 | 22 | 22 | 48 | - | 3 | 29 |
| 30 | 217 | 108 | 109 | 40 | 38 | 35 | - | 4 | 47 |
| つづき | | | | | | | | | |
| 区分 | 左記以外の者 | 不詳・死亡の者 | 左記BCD Eのうち就職している者(再掲) | G 就職者総数(再掲) | 大学等進学率(%) B/A | うち通信教育部を除く | 専修学校(専門課程)進学率(%) C/A | 卒業者に占める就職者総数の割合(%) G/A | |
| 平成20年度間 | 122 | - | - | 7 | 16.6 | 16.6 | 18.0 | 3.4 | |
| 25 | 110 | - | - | 23 | 9.0 | 9.0 | 19.9 | 11.4 | |
| 26 | 85 | - | - | 41 | 9.7 | 9.7 | 20.4 | 20.9 | |
| 27 | 61 | - | - | 26 | 10.3 | 9.6 | 28.8 | 16.7 | |
| 28 | 103 | - | - | 32 | 17.2 | 15.5 | 22.7 | 13.7 | |
| 29 | 108 | - | - | 29 | 10.5 | 10.5 | 22.9 | 13.8 | |
| 30 | 91 | - | - | 47 | 18.4 | 17.5 | 16.1 | 21.7 | |

(5) 特別支援学校（中学部・高等部）

1) 特別支援学校(中学部)卒業生

① 卒業生数（表49）

平成31年3月の特別支援学校の中学部卒業生数は63人で、前年度より5人増加した。

② 進学状況（表49）

高等学校等進学者数（通信制課程含む）は、63人であった。

表49 状況別卒業生数（特別支援学校（中学部））

単位:人・%

| 区分 | A 卒業生数 | | | B | | C 専修学校(高等課程)進学者 | D 専修学校(一般課程)等入学者 | E 公共職業能力開発施設等入学者 | F 就職者(左記B～Eを除く) | 左記以外の者 |
|--------|---------|-----------------------|-------------|-----------------|------------|----------------------|------------------------|------------------|-----------------|--------|
| | 計 | 男 | 女 | 高等学校等進学者 | うち通信制課程を除く | | | | | |
| 平成21年度 | 49 | 28 | 21 | 48 | 48 | - | - | - | - | 1 |
| 26 | 53 | 30 | 23 | 53 | 53 | - | - | - | - | - |
| 27 | 63 | 44 | 19 | 60 | 60 | - | - | - | - | 3 |
| 28 | 62 | 31 | 31 | 62 | 62 | - | - | - | - | - |
| 29 | 63 | 45 | 18 | 63 | 63 | - | - | - | - | - |
| 30 | 58 | 39 | 19 | 58 | 57 | - | - | - | - | - |
| 令和元年度 | 63 | 46 | 17 | 63 | 63 | - | - | - | - | - |
| つづき | | | | | | | | | | |
| 区分 | 不詳・死亡の者 | 左記BCD Eのうち就職している者(再掲) | G 就職者総数(再掲) | 高等学校等進学率(%) B/A | うち通信制課程を除く | 専修学校(高等課程)進学率(%) C/A | 卒業者に占める就職者総数の割合(%) G/A | | | |
| 平成21年度 | - | - | - | 98.0 | 98.0 | - | - | | | |
| 26 | - | - | - | 100.0 | 100.0 | - | - | | | |
| 27 | - | - | - | 95.2 | 95.2 | - | - | | | |
| 28 | - | - | - | 100.0 | 100.0 | - | - | | | |
| 29 | - | - | - | 100.0 | 100.0 | - | - | | | |
| 30 | - | - | - | 100.0 | 98.3 | - | - | | | |
| 令和元年度 | - | - | - | 100.0 | 100.0 | - | - | | | |

2) 特別支援学校(高等部)卒業者

① 卒業生数 (表 50)

平成 31 年 3 月の特別支援学校の高等部卒業生数は 179 人で、前年度より 5 人減少した。

② 進学状況 (表 50)

大学等進学者数 (通信教育部含む) は 3 人であった。

③ 就職状況 (表 50)

就職者総数は 65 人 (卒業者に占める割合 36.3%) であった。

表50 状況別卒業生数 (特別支援学校 (高等部))

単位:人・%

| 区分 | A 卒業生数 | | | B | | C 専修学校(専門課程)進学者 | D 専修学校(一般課程)等入学者 | E 公共職業能力開発施設等入学者 | F 就職者(左記B～Eを除く) | 左記以外の者 |
|--------|---------|----------------------|-------------|------------------|------------|-------------------------|---------------------------|------------------|-----------------|--------|
| | 計 | 男 | 女 | 大学等進学者 | うち通信教育部を除く | | | | | |
| 平成21年度 | 119 | 68 | 51 | 1 | 1 | 4 | - | 2 | 40 | 72 |
| 26 | 162 | 113 | 49 | 3 | 3 | 3 | - | 5 | 56 | 95 |
| 27 | 196 | 131 | 65 | 2 | 2 | - | - | 4 | 59 | 131 |
| 28 | 155 | 109 | 46 | 1 | 1 | - | - | 5 | 47 | 102 |
| 29 | 170 | 119 | 51 | 2 | 2 | 1 | - | 3 | 50 | 114 |
| 30 | 184 | 111 | 73 | 2 | 2 | 1 | 2 | 2 | 70 | 107 |
| 令和元年度 | 179 | 102 | 77 | 3 | 3 | 1 | 3 | 7 | 65 | 100 |
| つづき | | | | | | | | | | |
| 区分 | 不詳・死亡の者 | 左記BCDEのうち就職している者(再掲) | G 就職者総数(再掲) | 大学等進学率(%) B/A | うち通信教育部を除く | 専修学校(専門課程)進学率(%) C/A | 卒業者に占める就職者総数の割合(%) G/A | | | |
| 平成21年度 | - | - | 40 | 0.8 | 0.8 | 3.4 | 33.6 | | | |
| 26 | - | - | 56 | 1.9 | 1.9 | 1.9 | 34.6 | | | |
| 27 | - | - | 59 | 1.0 | 1.0 | - | 30.1 | | | |
| 28 | - | - | 47 | 0.6 | 0.6 | - | 30.3 | | | |
| 29 | - | - | 50 | 1.2 | 1.2 | 0.6 | 29.4 | | | |
| 30 | - | - | 70 | 1.1 | 1.1 | 0.5 | 38.0 | | | |
| 令和元年度 | - | - | 65 | 1.7 | 1.7 | 0.6 | 36.3 | | | |

4 不就学学齢児童生徒調査

(1) 就学免除者数 (表 51)

就学免除者は、4 人であった。

(2) 就学猶予者数 (表 51)

就学猶予者は、該当者がなかった。

(3) 1 年以上居所不明者数 (表 51)

1 年以上居所不明者は、1 人であった。

(4) 学齢児童生徒死亡者数 (表 52)

平成 30 年度間の学齢児童生徒死亡者は、1 人であった。

表51 就学免除者数、就学猶予者数及び1年以上居所不明者数

単位:人

| 区 分 | 就学免除者数 | | | 就学猶予者数 | | | 1年以上居所不明者数 | | |
|--------|--------|------|------|--------|------|------|------------|------|------|
| | 計 | 学齢児童 | 学齢生徒 | 計 | 学齢児童 | 学齢生徒 | 計 | 学齢児童 | 学齢生徒 |
| 平成21年度 | - | - | - | 1 | 1 | - | - | - | - |
| 26 | 4 | 4 | - | - | - | - | - | - | - |
| 27 | 6 | 6 | - | - | - | - | - | - | - |
| 28 | 5 | 4 | 1 | - | - | - | - | - | - |
| 29 | 4 | 1 | 3 | - | - | - | - | - | - |
| 30 | 5 | 2 | 3 | - | - | - | 2 | - | 2 |
| 令和元年度 | 4 | 2 | 2 | - | - | - | 1 | 1 | - |

(注)1 「就学免除者」及び「就学猶予者」とは、5月1日現在市町村教育委員会から、病弱等により就学の免除又は猶予を受けている者である。

2 「1年以上居所不明者」とは、1年以上居所不明のため、学齢簿の編製上、就学義務の免除又は猶予を受けている者と同様に、別に編製されている簿冊に記載されている者である。

表52 学齢児童生徒死亡者数

単位:人

| 区 分 | 死 亡 者 数 | | |
|---------|---------|------|------|
| | 計 | 学齢児童 | 学齢生徒 |
| 平成20年度間 | - | - | - |
| 25 | 2 | 1 | 1 |
| 26 | 1 | 1 | - |
| 27 | 2 | 1 | 1 |
| 28 | 2 | 2 | - |
| 29 | 2 | 2 | - |
| 30 | 1 | - | 1 |

5 学校施設調査

(私立の幼・中・高等学校及び公私立の幼保連携型認定こども園、専修学校、各種学校)

(1) 学校土地面積 (表 53)

幼稚園、幼保連携型認定こども園及び専修学校は前年度より増加し、中学校、高等学校及び各種学校は前年度と同数であった。

表53 学校土地面積

単位: m²

| 区分 | 幼稚園 | 幼保連携型 認定こども園 | 中学校 | 高等学校 | 専修学校 | 各種学校 |
|--------|---------------|-----------------|------------|----------------|----------------|----------------|
| 平成21年度 | 51,871 | … | 641 | 483,854 | 146,311 | 245,978 |
| 26 | 46,491 | … | 641 | 486,094 | 153,907 | 242,549 |
| 27 | 40,781 | 20,044 | 641 | 486,094 | 153,918 | 242,474 |
| 28 | 40,847 | 29,536 | 641 | 486,094 | 153,918 | 242,474 |
| 29 | 40,847 | 46,488 | 641 | 486,094 | 153,918 | 242,042 |
| 30 | 25,526 | 71,195 | 641 | 488,308 | 146,598 | 242,042 |
| 令和元年度 | 25,719 | 75,409 | 641 | 488,308 | 147,084 | 242,042 |

(注) 2校以上で共同使用している施設は、原則として、主として使用している学校に計上している。

(2) 学校建物面積 (表 54)

幼保連携型認定こども園は前年度より増加し、幼稚園、中学校、高等学校、専修学校及び各種学校は前年度と同数であった。

表54 学校建物面積

単位: m²

| 区分 | 幼稚園 | 幼保連携型 認定こども園 | 中学校 | 高等学校 | 専修学校 | 各種学校 |
|--------|--------------|-----------------|--------------|----------------|---------------|--------------|
| 平成21年度 | 13,817 | … | 3,351 | 97,987 | 68,167 | 7,187 |
| 26 | 12,435 | … | 3,885 | 98,122 | 79,336 | 9,607 |
| 27 | 10,733 | 5,472 | 3,885 | 98,515 | 78,580 | 9,750 |
| 28 | 10,673 | 7,506 | 3,885 | 99,050 | 79,880 | 9,750 |
| 29 | 10,673 | 13,770 | 3,885 | 99,788 | 80,564 | 9,733 |
| 30 | 8,587 | 19,277 | 3,885 | 101,811 | 77,074 | 9,733 |
| 令和元年度 | 8,587 | 22,008 | 3,885 | 101,811 | 77,074 | 9,733 |

統計表

- 1 総括表
- 2 市町村別集計表
- 3 全国及び中国5県との比較

1 総括表

島根県

| 区 分 | 学校数 | | | 学級数 | 在学者数 | 教員数 | | | 職員数 (本務者) |
|---------------------------|------------|------------|----------|--------------|---------------|--------------|--------------|------------|--------------|
| | 計 | 本校 | 分校 | | | 計 | 本務者 | 兼務者 | |
| 幼稚園 | 90 | 90 | - | 222 | 3,100 | 606 | 387 | 219 | 14 |
| 国立 | 1 | 1 | - | 2 | 50 | 8 | 7 | 1 | - |
| 公立 | 77 | 77 | - | 200 | 2,739 | 549 | 341 | 208 | 7 |
| 私立 | 12 | 12 | - | 20 | 311 | 49 | 39 | 10 | 7 |
| 幼保連携型 認定こども園 | 19 | 19 | - | 71 | 2,037 | 434 | 378 | 56 | 72 |
| 国立 | - | - | - | - | - | - | - | - | - |
| 公立 | 3 | 3 | - | 14 | 348 | 60 | 41 | 19 | 4 |
| 私立 | 16 | 16 | - | 57 | 1,689 | 374 | 337 | 37 | 68 |
| 小学校 | 200 | 198 | 2 | 1,980 | 34,115 | 3,467 | 3,168 | 299 | 400 |
| 国立 | - | - | - | - | - | - | - | - | - |
| 公立 | 200 | 198 | 2 | 1,980 | 34,115 | 3,467 | 3,168 | 299 | 400 |
| 私立 | - | - | - | - | - | - | - | - | - |
| 中学校 | 97 | 95 | 2 | 824 | 17,188 | 2,130 | 1,881 | 249 | 211 |
| 国立 | - | - | - | - | - | - | - | - | - |
| 公立 | 94 | 92 | 2 | 811 | 16,930 | 2,062 | 1,851 | 211 | 207 |
| 私立 | 3 | 3 | - | 13 | 258 | 68 | 30 | 38 | 4 |
| 義務教育学校 | 2 | 2 | - | 39 | 1,018 | 78 | 78 | - | 3 |
| 国立 | 1 | 1 | - | 24 | 747 | 48 | 48 | - | 2 |
| 公立 | 1 | 1 | - | 15 | 271 | 30 | 30 | - | 1 |
| 高等学校 (全日制・定時制) | 47 | 46 | 1 | 444 | 18,121 | 2,161 | 1,744 | 417 | 533 |
| 国立 | - | - | - | - | - | - | - | - | - |
| 公立 | 37 | 36 | 1 | 444 | 14,170 | 1,708 | 1,423 | 285 | 460 |
| 私立 | 10 | 10 | - | - | 3,951 | 453 | 321 | 132 | 73 |
| 高等学校 (通信制) | 3 | 3 | - | 3 | 1,661 | 367 | 35 | 332 | 3 |
| 公立 | 2 | 2 | - | 2 | 1,403 | 270 | 32 | 238 | 2 |
| 私立 | 1 | 1 | - | 1 | 258 | 97 | 3 | 94 | 1 |
| 特別支援学校 | 12 | 12 | - | 352 | 1,020 | 897 | 825 | 72 | 237 |
| 公立 | 12 | 12 | - | 352 | 1,020 | 897 | 825 | 72 | 237 |
| 専修学校 | 21 | 21 | - | 56 | 2,411 | 1,152 | 257 | 895 | 90 |
| 国立 | - | - | - | - | - | - | - | - | - |
| 公立 | 2 | 2 | - | 2 | 167 | 151 | 18 | 133 | 5 |
| 私立 | 19 | 19 | - | 54 | 2,244 | 1,001 | 239 | 762 | 85 |
| 各種学校 | 29 | 29 | - | 32 | 477 | 207 | 61 | 146 | 12 |
| 私立 | 29 | 29 | - | 32 | 477 | 207 | 61 | 146 | 12 |

(注1) 「学級数」について、高等学校(通信制)及び専修学校では「学科数」、各種学校では「課程数」に置き換える。

(注2) 高等学校(全・定)の学級数は、公立の本科の学級数である。

(注3) 幼保連携型認定こども園の「教育・保育職員」については、「教員数」に置き換える。

2 市町村別集計表

(1) 学校調査

【市町村別学校数、在学者数、教員数（国公立計）】 その1

| 市町村 | 幼稚園 | | | 幼保連携型認定こども園 | | | 小学校 | | | 中学校 | | | 義務教育学校 | | |
|-------|-----|-------|--------------|-------------|-------|--------------|--------|--------|--------------|-------|--------|--------------|--------|-------|--------------|
| | 園数 | 園児数 | 教員数 (本務者) | 園数 | 園児数 | 教員数 (本務者) | 学校数 | 児童数 | 教員数 (本務者) | 学校数 | 生徒数 | 教員数 (本務者) | 学校数 | 生徒数 | 教員数 (本務者) |
| 県計 | 90 | 3,100 | 387 | 19 | 2,037 | 378 | 200(2) | 34,115 | 3,168 | 97(2) | 17,188 | 1,881 | 2 | 1,018 | 78 |
| 松江市 | 33 | 1,424 | 137 | 9 | 1,002 | 195 | 34(1) | 10,431 | 757 | 18(1) | 4,981 | 465 | 2 | 1,018 | 78 |
| 浜田市 | 6 | 129 | 21 | - | - | - | 16 | 2,505 | 243 | 9 | 1,278 | 160 | - | - | - |
| 出雲市 | 27 | 1,185 | 162 | 3 | 295 | 58 | 35(1) | 9,676 | 729 | 16(1) | 4,873 | 422 | - | - | - |
| 益田市 | 5 | 93 | 16 | - | - | - | 15 | 2,375 | 231 | 10 | 1,225 | 159 | - | - | - |
| 大田市 | 5 | 47 | 12 | - | - | - | 16 | 1,573 | 195 | 6 | 840 | 104 | - | - | - |
| 安来市 | 4 | 69 | 13 | 3 | 301 | 57 | 17 | 1,875 | 219 | 5 | 1,029 | 97 | - | - | - |
| 江津市 | - | - | - | 2 | 171 | 41 | 7 | 990 | 109 | 4 | 555 | 66 | - | - | - |
| 雲南市 | 9 | 153 | 25 | 2 | 268 | 27 | 15 | 1,759 | 198 | 7 | 938 | 118 | - | - | - |
| 奥出雲町 | - | - | - | - | - | - | 10 | 514 | 99 | 2 | 285 | 38 | - | - | - |
| 飯南町 | - | - | - | - | - | - | 4 | 207 | 45 | 2 | 108 | 21 | - | - | - |
| 川本町 | - | - | - | - | - | - | 1 | 116 | 15 | 1 | 61 | 10 | - | - | - |
| 美郷町 | - | - | - | - | - | - | 2 | 243 | 29 | 2 | 118 | 26 | - | - | - |
| 邑南町 | - | - | - | - | - | - | 8 | 487 | 73 | 3 | 226 | 38 | - | - | - |
| 津和野町 | - | - | - | - | - | - | 4 | 273 | 43 | 2 | 119 | 30 | - | - | - |
| 吉賀町 | - | - | - | - | - | - | 5 | 225 | 52 | 3 | 129 | 38 | - | - | - |
| 海士町 | - | - | - | - | - | - | 2 | 104 | 20 | 1 | 40 | 12 | - | - | - |
| 西ノ島町 | - | - | - | - | - | - | 1 | 102 | 12 | 1 | 38 | 12 | - | - | - |
| 知夫村 | - | - | - | - | - | - | 1 | 17 | 7 | 1 | 19 | 10 | - | - | - |
| 隠岐の島町 | 1 | - | 1 | - | - | - | 7 | 643 | 92 | 4 | 326 | 55 | - | - | - |

(注1)各学校には、休校中の学校も含む。

(注2)各学校数()はうち分校数。

(注3)各種学校の県外に所在する分校については、本校の所在地で計上している。

【市町村別学校数、在学者数、教員数（国公立計）】 その2

| 市町村 | 高等学校(全日制・定時制) | | | 高等学校(通信制) | | | 特別支援学校 | | | 専修学校 | | | 各種学校 | | |
|-------|---------------|--------|--------------|-----------|-------|--------------|--------|-----------|--------------|------|-------|--------------|------|-----|--------------|
| | 学校数 | 生徒数 | 教員数 (本務者) | 学校数 | 生徒数 | 教員数 (本務者) | 学校数 | 児童 生徒数 | 教員数 (本務者) | 学校数 | 生徒数 | 教員数 (本務者) | 学校数 | 生徒数 | 教員数 (本務者) |
| 県 計 | 47(1) | 18,121 | 1,744 | 3 | 1,661 | 35 | 12 | 1,020 | 825 | 21 | 2,411 | 257 | 29 | 477 | 61 |
| 松江市 | 12 | 5,910 | 565 | 1 | 1,203 | 21 | 5 | 454 | 393 | 9 | 1,184 | 114 | 14 | 193 | 19 |
| 浜田市 | 3 | 1,033 | 114 | 1 | 200 | 11 | 2 | 116 | 93 | 3 | 330 | 38 | 2 | 63 | 8 |
| 出雲市 | 8 | 4,645 | 367 | - | - | - | 1 | 286 | 169 | 4 | 494 | 60 | 8 | 155 | 22 |
| 益田市 | 4 | 1,548 | 142 | 1 | 258 | 3 | 1 | 85 | 66 | 1 | 116 | 10 | - | - | - |
| 大田市 | 2 | 680 | 71 | - | - | - | - | - | - | - | - | - | 2 | 63 | 10 |
| 安来市 | 2 | 736 | 68 | - | - | - | - | - | - | 1 | 18 | 8 | - | - | - |
| 江津市 | 4 | 1,047 | 101 | - | - | - | 1 | 24 | 42 | - | - | - | - | - | - |
| 雲南市 | 3(1) | 821 | 80 | - | - | - | - | - | - | - | - | - | 2 | 3 | 2 |
| 奥出雲町 | 1 | 245 | 30 | - | - | - | - | - | - | 2 | 187 | 15 | - | - | - |
| 飯南町 | 1 | 174 | 26 | - | - | - | - | - | - | - | - | - | - | - | - |
| 川本町 | 1 | 242 | 28 | - | - | - | - | - | - | - | - | - | - | - | - |
| 美郷町 | - | - | - | - | - | - | - | - | - | - | - | - | - | - | - |
| 邑南町 | 1 | 239 | 27 | - | - | - | 1 | 39 | 36 | - | - | - | - | - | - |
| 津和野町 | 1 | 182 | 25 | - | - | - | - | - | - | - | - | - | - | - | - |
| 吉賀町 | 1 | 104 | 16 | - | - | - | - | - | - | 1 | 82 | 12 | - | - | - |
| 海士町 | 1 | 157 | 30 | - | - | - | - | - | - | - | - | - | - | - | - |
| 西ノ島町 | - | - | - | - | - | - | - | - | - | - | - | - | - | - | - |
| 知夫村 | - | - | - | - | - | - | - | - | - | - | - | - | - | - | - |
| 隠岐の島町 | 2 | 358 | 54 | - | - | - | 1 | 16 | 26 | - | - | - | 1 | - | - |

(2) 卒業後の状況調査

【市町村別卒業後の状況（国公立計）】

| 市町村 | 中学校卒業(H31. 3卒) | | | 義務教育学校卒業(H31. 3卒) | | | 高等学校(全日制・定時制)卒業(H31. 3卒) | | | |
|-------|----------------|----------|-------|-------------------|----------|-------|--------------------------|--------|---------------|-------|
| | 卒業生数 | 高等学校等進学者 | 就職者総数 | 卒業生数 | 高等学校等進学者 | 就職者総数 | 卒業生数 | 大学等進学者 | 専修学校(専門課程)進学者 | 就職者総数 |
| 県計 | 5,986 | 5,925 | 12 | 23 | 23 | - | 6,044 | 2,778 | 1,286 | 1,389 |
| 松江市 | 1,823 | 1,798 | 5 | 23 | 23 | - | 1,961 | 936 | 353 | 432 |
| 浜田市 | 457 | 451 | 1 | - | - | - | 315 | 166 | 60 | 63 |
| 出雲市 | 1,608 | 1,594 | 4 | - | - | - | 1,555 | 699 | 334 | 348 |
| 益田市 | 420 | 416 | - | - | - | - | 521 | 211 | 136 | 151 |
| 大田市 | 293 | 290 | - | - | - | - | 250 | 113 | 49 | 56 |
| 安来市 | 357 | 357 | - | - | - | - | 233 | 91 | 62 | 63 |
| 江津市 | 194 | 194 | - | - | - | - | 336 | 171 | 53 | 87 |
| 雲南市 | 347 | 342 | 1 | - | - | - | 261 | 131 | 63 | 55 |
| 奥出雲町 | 94 | 91 | - | - | - | - | 92 | 38 | 31 | 17 |
| 飯南町 | 32 | 32 | - | - | - | - | 75 | 27 | 29 | 14 |
| 川本町 | 22 | 22 | - | - | - | - | 85 | 39 | 24 | 16 |
| 美郷町 | 33 | 33 | - | - | - | - | - | - | - | - |
| 邑南町 | 72 | 72 | - | - | - | - | 88 | 42 | 24 | 18 |
| 津和野町 | 43 | 43 | - | - | - | - | 63 | 32 | 16 | 11 |
| 吉賀町 | 38 | 38 | - | - | - | - | 25 | 7 | 11 | 7 |
| 海士町 | 9 | 9 | - | - | - | - | 63 | 29 | 18 | 8 |
| 西ノ島町 | 12 | 12 | - | - | - | - | - | - | - | - |
| 知夫村 | 10 | 10 | - | - | - | - | - | - | - | - |
| 隠岐の島町 | 122 | 121 | 1 | - | - | - | 121 | 46 | 23 | 43 |

(注) 中学校卒業生における「就職者総数」とは、「自営業主等」及び「無期雇用労働者」、「有期雇用労働者のうち雇用契約期間が1年以上、かつフルタイム勤務相当の者(再掲)」に、「高等学校等進学者、専修学校(高等課程)進学者、専修学校(一般課程)等入学者、公共職業能力開発施設等入学者のうち就職している者(再掲)」を加えたもの。

3 全国及び中国5県との比較

(1) 学校調査

① 幼稚園

表1 園数の推移

単位：園

| 区分 | 平成26年度 | 27 | 28 | 29 | 30 | 令和元年度 | 前年度差 |
|------|--------|--------|--------|--------|--------|--------|-------|
| 全国 | 12,905 | 11,674 | 11,252 | 10,878 | 10,474 | 10,070 | △ 404 |
| 中国5県 | 969 | 873 | 844 | 824 | 795 | 758 | △ 37 |
| 島根県 | 104 | 95 | 92 | 92 | 90 | 90 | 0 |
| 鳥取県 | 35 | 20 | 20 | 20 | 20 | 20 | 0 |
| 岡山県 | 329 | 303 | 284 | 276 | 260 | 238 | △ 22 |
| 広島県 | 303 | 270 | 266 | 256 | 252 | 240 | △ 12 |
| 山口県 | 198 | 185 | 182 | 180 | 173 | 170 | △ 3 |

表2 在園者数の推移

単位：人

| 区分 | 平成26年度 | 27 | 28 | 29 | 30 | 令和元年度 | 前年度差 |
|------|-----------|-----------|-----------|-----------|-----------|-----------|----------|
| 全国 | 1,557,461 | 1,402,448 | 1,339,761 | 1,271,918 | 1,207,884 | 1,145,576 | △ 62,308 |
| 中国5県 | 76,805 | 69,748 | 67,630 | 64,526 | 61,955 | 58,636 | △ 3,319 |
| 島根県 | 4,058 | 3,783 | 3,679 | 3,522 | 3,227 | 3,100 | △ 127 |
| 鳥取県 | 3,888 | 2,210 | 2,190 | 2,253 | 2,217 | 2,131 | △ 86 |
| 岡山県 | 19,045 | 18,001 | 17,360 | 16,382 | 15,466 | 14,535 | △ 931 |
| 広島県 | 33,467 | 29,847 | 28,785 | 27,010 | 26,030 | 24,365 | △ 1,665 |
| 山口県 | 16,347 | 15,907 | 15,616 | 15,359 | 15,015 | 14,505 | △ 510 |

表3 1園当たりの在園者数の推移

単位：人

| 区分 | 平成26年度 | 27 | 28 | 29 | 30 | 令和元年度 | 前年度差 |
|------|--------|-------|-------|-------|-------|-------|-------|
| 全国 | 120.7 | 120.1 | 119.1 | 116.9 | 115.3 | 113.8 | △ 1.5 |
| 中国5県 | 79.3 | 79.9 | 80.1 | 78.3 | 77.9 | 77.4 | △ 0.5 |
| 島根県 | 39.0 | 39.8 | 40.0 | 38.3 | 35.9 | 34.4 | △ 1.5 |
| 鳥取県 | 111.1 | 110.5 | 109.5 | 112.7 | 110.9 | 106.6 | △ 4.3 |
| 岡山県 | 57.9 | 59.4 | 61.1 | 59.4 | 59.5 | 61.1 | 1.6 |
| 広島県 | 110.5 | 110.5 | 108.2 | 105.5 | 103.3 | 101.5 | △ 1.8 |
| 山口県 | 82.6 | 86.0 | 85.8 | 85.3 | 86.8 | 85.3 | △ 1.5 |

表4 教員数（本務者）の推移

単位：人

| 区分 | 平成26年度 | 27 | 28 | 29 | 30 | 令和元年度 | 前年度差 |
|------|---------|---------|--------|--------|--------|--------|---------|
| 全国 | 111,059 | 101,497 | 99,957 | 97,840 | 95,592 | 93,579 | △ 2,013 |
| 中国5県 | 5,990 | 5,449 | 5,404 | 5,377 | 5,288 | 5,263 | △ 25 |
| 島根県 | 517 | 476 | 468 | 414 | 402 | 387 | △ 15 |
| 鳥取県 | 420 | 253 | 240 | 247 | 243 | 217 | △ 26 |
| 岡山県 | 1,548 | 1,443 | 1,393 | 1,376 | 1,348 | 1,338 | △ 10 |
| 広島県 | 2,284 | 2,061 | 2,038 | 1,986 | 1,948 | 1,960 | 12 |
| 山口県 | 1,221 | 1,216 | 1,265 | 1,354 | 1,347 | 1,361 | 14 |

表5 本務教員1人当たりの園児数の推移

単位：人

| 区分 | 平成26年度 | 27 | 28 | 29 | 30 | 令和元年度 | 前年度差 |
|------|--------|------|------|------|------|-------|-------|
| 全国 | 14.0 | 13.8 | 13.4 | 13.0 | 12.6 | 12.2 | △ 0.4 |
| 中国5県 | 12.8 | 12.8 | 12.5 | 12.0 | 11.7 | 11.1 | △ 0.6 |
| 島根県 | 7.8 | 7.9 | 7.9 | 8.5 | 8.0 | 8.0 | 0.0 |
| 鳥取県 | 9.3 | 8.7 | 9.1 | 9.1 | 9.1 | 9.8 | 0.7 |
| 岡山県 | 12.3 | 12.5 | 12.5 | 11.9 | 11.5 | 10.9 | △ 0.6 |
| 広島県 | 14.7 | 14.5 | 14.1 | 13.6 | 13.4 | 12.4 | △ 1.0 |
| 山口県 | 13.4 | 13.1 | 12.3 | 11.3 | 11.1 | 10.7 | △ 0.4 |

② 幼保連携型認定こども園

表6 園数の推移

単位：園

| 区分 | … | 平成27年度 | 28 | 29 | 30 | 令和元年度 | 前年度差 |
|------|---|--------|-------|-------|-------|-------|------|
| 全 国 | … | 1,943 | 2,822 | 3,673 | 4,521 | 5,276 | 755 |
| 中国5県 | … | 106 | 144 | 190 | 240 | 284 | 44 |
| 島根県 | … | 5 | 6 | 13 | 16 | 19 | 3 |
| 鳥取県 | … | 24 | 26 | 26 | 27 | 30 | 3 |
| 岡山県 | … | 22 | 36 | 46 | 67 | 83 | 16 |
| 広島県 | … | 41 | 61 | 88 | 110 | 129 | 19 |
| 山口県 | … | 14 | 15 | 17 | 20 | 23 | 3 |

表7 在園者数の推移

単位：人

| 区分 | … | 平成27年度 | 28 | 29 | 30 | 令和元年度 | 前年度差 |
|------|---|---------|---------|---------|---------|---------|--------|
| 全 国 | … | 281,136 | 397,587 | 505,740 | 603,954 | 695,214 | 91,260 |
| 中国5県 | … | 14,872 | 19,391 | 24,807 | 30,919 | 36,519 | 5,600 |
| 島根県 | … | 472 | 694 | 1,353 | 1,675 | 2,037 | 362 |
| 鳥取県 | … | 3,789 | 4,048 | 4,065 | 3,962 | 4,112 | 150 |
| 岡山県 | … | 2,493 | 4,407 | 5,671 | 8,380 | 10,412 | 2,032 |
| 広島県 | … | 6,685 | 8,646 | 11,945 | 14,713 | 17,392 | 2,679 |
| 山口県 | … | 1,433 | 1,596 | 1,773 | 2,189 | 2,566 | 377 |

表8 1園当たりの在園者数の推移

単位：人

| 区分 | … | 平成27年度 | 28 | 29 | 30 | 令和元年度 | 前年度差 |
|------|---|--------|-------|-------|-------|-------|-------|
| 全 国 | … | 144.7 | 140.9 | 137.7 | 133.6 | 131.8 | △ 1.8 |
| 中国5県 | … | 140.3 | 134.7 | 130.6 | 128.8 | 128.6 | △ 0.2 |
| 島根県 | … | 94.4 | 115.7 | 104.1 | 104.7 | 107.2 | 2.5 |
| 鳥取県 | … | 157.9 | 155.7 | 156.3 | 146.7 | 137.1 | △ 9.6 |
| 岡山県 | … | 113.3 | 122.4 | 123.3 | 125.1 | 125.4 | 0.3 |
| 広島県 | … | 163.0 | 141.7 | 135.7 | 133.8 | 134.8 | 1.0 |
| 山口県 | … | 102.4 | 106.4 | 104.3 | 109.5 | 111.6 | 2.1 |

表9 教育・保育職員数（本務者）の推移

単位：人

| 区分 | … | 平成27年度 | 28 | 29 | 30 | 令和元年度 | 前年度差 |
|------|---|--------|--------|--------|--------|---------|--------|
| 全 国 | … | 37,461 | 57,118 | 75,615 | 92,883 | 109,515 | 16,632 |
| 中国5県 | … | 1,931 | 2,757 | 3,733 | 4,741 | 5,668 | 927 |
| 島根県 | … | 72 | 75 | 250 | 316 | 378 | 62 |
| 鳥取県 | … | 439 | 497 | 507 | 510 | 534 | 24 |
| 岡山県 | … | 332 | 635 | 835 | 1,209 | 1,491 | 282 |
| 広島県 | … | 901 | 1,335 | 1,917 | 2,399 | 2,912 | 513 |
| 山口県 | … | 187 | 215 | 224 | 307 | 353 | 46 |

表10 本務教員1人当たりの園児数の推移

単位：人

| 区分 | … | 平成27年度 | 28 | 29 | 30 | 令和元年度 | 前年度差 |
|------|---|--------|-----|-----|-----|-------|-------|
| 全 国 | … | 7.5 | 7.0 | 6.7 | 6.5 | 6.3 | △ 0.2 |
| 中国5県 | … | 7.7 | 7.0 | 6.6 | 6.5 | 6.4 | △ 0.1 |
| 島根県 | … | 6.6 | 9.3 | 5.4 | 5.3 | 5.4 | 0.1 |
| 鳥取県 | … | 8.6 | 8.1 | 8.0 | 7.8 | 7.7 | △ 0.1 |
| 岡山県 | … | 7.5 | 6.9 | 6.8 | 6.9 | 7.0 | 0.1 |
| 広島県 | … | 7.4 | 6.5 | 6.2 | 6.1 | 6.0 | △ 0.1 |
| 山口県 | … | 7.7 | 7.4 | 7.9 | 7.1 | 7.3 | 0.2 |

③ 小学校

表11 学校数の推移

単位：校

| 区分 | 平成26年度 | 27 | 28 | 29 | 30 | 令和元年度 | 前年度差 |
|------|--------|--------|--------|--------|--------|--------|-------|
| 全 国 | 20,852 | 20,601 | 20,313 | 20,095 | 19,892 | 19,738 | △ 154 |
| 中国5県 | 1,616 | 1,584 | 1,550 | 1,529 | 1,515 | 1,498 | △ 17 |
| 島根県 | 216 | 211 | 206 | 204 | 203 | 200 | △ 3 |
| 鳥取県 | 135 | 135 | 132 | 128 | 125 | 122 | △ 3 |
| 岡山県 | 417 | 410 | 403 | 396 | 392 | 391 | △ 1 |
| 広島県 | 523 | 508 | 492 | 488 | 485 | 479 | △ 6 |
| 山口県 | 325 | 320 | 317 | 313 | 310 | 306 | △ 4 |

表12 児童数の推移

単位：人

| 区分 | 平成26年度 | 27 | 28 | 29 | 30 | 令和元年度 | 前年度差 |
|------|-----------|-----------|-----------|-----------|-----------|-----------|----------|
| 全 国 | 6,600,006 | 6,543,104 | 6,483,515 | 6,448,658 | 6,427,867 | 6,368,550 | △ 59,317 |
| 中国5県 | 395,425 | 391,494 | 388,334 | 386,114 | 384,826 | 380,973 | △ 3,853 |
| 島根県 | 35,958 | 35,426 | 35,161 | 34,894 | 34,801 | 34,115 | △ 686 |
| 鳥取県 | 30,735 | 30,238 | 29,791 | 29,418 | 28,939 | 28,569 | △ 370 |
| 岡山県 | 104,214 | 103,081 | 102,067 | 101,550 | 101,099 | 100,129 | △ 970 |
| 広島県 | 153,374 | 152,704 | 152,080 | 151,464 | 151,779 | 150,797 | △ 982 |
| 山口県 | 71,144 | 70,045 | 69,235 | 68,788 | 68,208 | 67,363 | △ 845 |

表13 1校当たりの児童数の推移

単位：人

| 区分 | 平成26年度 | 27 | 28 | 29 | 30 | 令和元年度 | 前年度差 |
|------|--------|-------|-------|-------|-------|-------|-------|
| 全 国 | 316.5 | 317.6 | 319.2 | 320.9 | 323.1 | 322.7 | △ 0.4 |
| 中国5県 | 244.7 | 247.2 | 250.5 | 252.5 | 254.0 | 254.3 | 0.3 |
| 島根県 | 166.5 | 167.9 | 170.7 | 171.0 | 171.4 | 170.6 | △ 0.8 |
| 鳥取県 | 227.7 | 224.0 | 225.7 | 229.8 | 231.5 | 234.2 | 2.7 |
| 岡山県 | 249.9 | 251.4 | 253.3 | 256.4 | 257.9 | 256.1 | △ 1.8 |
| 広島県 | 293.3 | 300.6 | 309.1 | 310.4 | 312.9 | 314.8 | 1.9 |
| 山口県 | 218.9 | 218.9 | 218.4 | 219.8 | 220.0 | 220.1 | 0.1 |

表14 教員数（本務者）の推移

単位：人

| 区分 | 平成26年度 | 27 | 28 | 29 | 30 | 令和元年度 | 前年度差 |
|------|---------|---------|---------|---------|---------|---------|-------|
| 全 国 | 416,475 | 417,152 | 416,973 | 418,790 | 420,659 | 421,935 | 1,276 |
| 中国5県 | 27,591 | 27,776 | 27,803 | 27,892 | 27,937 | 27,988 | 51 |
| 島根県 | 3,219 | 3,199 | 3,201 | 3,175 | 3,191 | 3,168 | △ 23 |
| 鳥取県 | 2,522 | 2,535 | 2,529 | 2,514 | 2,454 | 2,444 | △ 10 |
| 岡山県 | 7,276 | 7,369 | 7,402 | 7,462 | 7,518 | 7,589 | 71 |
| 広島県 | 9,443 | 9,525 | 9,534 | 9,604 | 9,646 | 9,707 | 61 |
| 山口県 | 5,131 | 5,148 | 5,137 | 5,137 | 5,128 | 5,080 | △ 48 |

表15 本務教員1人当たりの児童数の推移

単位：人

| 区分 | 平成26年度 | 27 | 28 | 29 | 30 | 令和元年度 | 前年度差 |
|------|--------|------|------|------|------|-------|-------|
| 全 国 | 15.8 | 15.7 | 15.5 | 15.4 | 15.3 | 15.1 | △ 0.2 |
| 中国5県 | 14.3 | 14.1 | 14.0 | 13.8 | 13.8 | 13.6 | △ 0.2 |
| 島根県 | 11.2 | 11.1 | 11.0 | 11.0 | 10.9 | 10.8 | △ 0.1 |
| 鳥取県 | 12.2 | 11.9 | 11.8 | 11.7 | 11.8 | 11.7 | △ 0.1 |
| 岡山県 | 14.3 | 14.0 | 13.8 | 13.6 | 13.4 | 13.2 | △ 0.2 |
| 広島県 | 16.2 | 16.0 | 16.0 | 15.8 | 15.7 | 15.5 | △ 0.2 |
| 山口県 | 13.9 | 13.6 | 13.5 | 13.4 | 13.3 | 13.3 | 0.0 |

④ 中学校

表16 学校数の推移

単位：校

| 区分 | 平成26年度 | 27 | 28 | 29 | 30 | 令和元年度 | 前年度差 |
|------------|------------|------------|------------|------------|------------|-----------|------------|
| 全 国 | 10,557 | 10,484 | 10,404 | 10,325 | 10,270 | 10,222 | △ 48 |
| 中国5県 | 783 | 779 | 767 | 763 | 758 | 753 | △ 5 |
| 島根県 | 103 | 102 | 102 | 102 | 100 | 97 | △ 3 |
| 鳥取県 | 65 | 63 | 63 | 63 | 60 | 59 | △ 1 |
| 岡山県 | 169 | 170 | 165 | 164 | 164 | 164 | 0 |
| 広島県 | 274 | 272 | 270 | 267 | 268 | 268 | 0 |
| 山口県 | 172 | 172 | 167 | 167 | 166 | 165 | △ 1 |

表17 生徒数の推移

単位：人

| 区分 | 平成26年度 | 27 | 28 | 29 | 30 | 令和元年度 | 前年度差 |
|------------|---------------|---------------|---------------|---------------|---------------|---------------|--------------|
| 全 国 | 3,504,334 | 3,465,215 | 3,406,029 | 3,333,334 | 3,251,670 | 3,218,137 | △ 33,533 |
| 中国5県 | 209,451 | 207,036 | 203,771 | 198,476 | 193,442 | 190,991 | △ 2,451 |
| 島根県 | 19,381 | 19,138 | 18,727 | 18,246 | 17,596 | 17,188 | △ 408 |
| 鳥取県 | 16,377 | 16,107 | 15,853 | 15,540 | 15,063 | 14,762 | △ 301 |
| 岡山県 | 55,517 | 55,132 | 54,015 | 52,682 | 51,267 | 50,698 | △ 569 |
| 広島県 | 80,063 | 79,301 | 78,536 | 76,520 | 75,049 | 74,394 | △ 655 |
| 山口県 | 38,113 | 37,358 | 36,640 | 35,488 | 34,467 | 33,949 | △ 518 |

表18 1校当たりの生徒数の推移

単位：人

| 区分 | 平成26年度 | 27 | 28 | 29 | 30 | 令和元年度 | 前年度差 |
|------------|--------------|--------------|--------------|--------------|--------------|--------------|------------|
| 全 国 | 331.9 | 330.5 | 327.4 | 322.8 | 316.6 | 314.8 | △ 1.8 |
| 中国5県 | 267.5 | 265.8 | 265.7 | 260.1 | 255.2 | 253.6 | △ 1.6 |
| 島根県 | 188.2 | 187.6 | 183.6 | 178.9 | 176.0 | 177.2 | 1.2 |
| 鳥取県 | 252.0 | 255.7 | 251.6 | 246.7 | 251.1 | 250.2 | △ 0.9 |
| 岡山県 | 328.5 | 324.3 | 327.4 | 321.2 | 312.6 | 309.1 | △ 3.5 |
| 広島県 | 292.2 | 291.5 | 290.9 | 286.6 | 280.0 | 277.6 | △ 2.4 |
| 山口県 | 221.6 | 217.2 | 219.4 | 212.5 | 207.6 | 205.8 | △ 1.8 |

表19 教員数（本務者）の推移

単位：人

| 区分 | 平成26年度 | 27 | 28 | 29 | 30 | 令和元年度 | 前年度差 |
|------------|--------------|--------------|--------------|--------------|--------------|--------------|-------------|
| 全 国 | 253,832 | 253,704 | 251,978 | 250,060 | 247,229 | 246,825 | △ 404 |
| 中国5県 | 16,386 | 16,442 | 16,334 | 16,174 | 15,927 | 15,925 | △ 2 |
| 島根県 | 1,940 | 1,956 | 1,957 | 1,934 | 1,909 | 1,881 | △ 28 |
| 鳥取県 | 1,510 | 1,494 | 1,488 | 1,466 | 1,433 | 1,428 | △ 5 |
| 岡山県 | 4,167 | 4,219 | 4,172 | 4,139 | 4,087 | 4,105 | 18 |
| 広島県 | 5,559 | 5,582 | 5,577 | 5,524 | 5,451 | 5,490 | 39 |
| 山口県 | 3,210 | 3,191 | 3,140 | 3,111 | 3,047 | 3,021 | △ 26 |

表20 本務教員1人当たりの生徒数の推移

単位：人

| 区分 | 平成26年度 | 27 | 28 | 29 | 30 | 令和元年度 | 前年度差 |
|------------|-------------|------------|------------|------------|------------|------------|--------------|
| 全 国 | 13.8 | 13.7 | 13.5 | 13.3 | 13.2 | 13.0 | △ 0.2 |
| 中国5県 | 12.8 | 12.6 | 12.5 | 12.3 | 12.1 | 12.0 | △ 0.1 |
| 島根県 | 10.0 | 9.8 | 9.6 | 9.4 | 9.2 | 9.1 | △ 0.1 |
| 鳥取県 | 10.8 | 10.8 | 10.7 | 10.6 | 10.5 | 10.3 | △ 0.2 |
| 岡山県 | 13.3 | 13.1 | 12.9 | 12.7 | 12.5 | 12.4 | △ 0.1 |
| 広島県 | 14.4 | 14.2 | 14.1 | 13.9 | 13.8 | 13.6 | △ 0.2 |
| 山口県 | 11.9 | 11.7 | 11.7 | 11.4 | 11.3 | 11.2 | △ 0.1 |

⑤ 義務教育学校

表21 学校数の推移

単位：校

| 区分 | … | … | 平成28年度 | 29 | 30 | 令和元年度 | 前年度差 |
|------|---|---|--------|----|----|-------|------|
| 全国 | … | … | 22 | 48 | 82 | 94 | 12 |
| 中国5県 | … | … | - | 2 | 7 | 9 | 2 |
| 島根県 | … | … | - | - | 1 | 2 | 1 |
| 鳥取県 | … | … | - | - | 3 | 3 | 0 |
| 岡山県 | … | … | - | - | - | - | - |
| 広島県 | … | … | - | 2 | 3 | 4 | 1 |
| 山口県 | … | … | - | - | - | - | - |

表22 生徒数の推移

単位：人

| 区分 | … | … | 平成28年度 | 29 | 30 | 令和元年度 | 前年度差 |
|------|---|---|--------|--------|--------|--------|-------|
| 全国 | … | … | 12,702 | 22,370 | 34,559 | 40,747 | 6,188 |
| 中国5県 | … | … | - | 1,211 | 2,206 | 3,119 | 913 |
| 島根県 | … | … | - | - | 262 | 1,018 | 756 |
| 鳥取県 | … | … | - | - | 591 | 595 | 4 |
| 岡山県 | … | … | - | - | - | - | - |
| 広島県 | … | … | - | 1,211 | 1,353 | 1,506 | 153 |
| 山口県 | … | … | - | - | - | - | - |

表23 1校当たりの生徒数の推移

単位：人

| 区分 | … | … | 平成28年度 | 29 | 30 | 令和元年度 | 前年度差 |
|------|---|---|--------|-------|-------|-------|--------|
| 全国 | … | … | 577.4 | 466.0 | 421.5 | 433.5 | 12.0 |
| 中国5県 | … | … | - | 605.5 | 315.1 | 346.6 | 31.5 |
| 島根県 | … | … | - | - | 262.0 | 509.0 | 247.0 |
| 鳥取県 | … | … | - | - | 197.0 | 198.3 | 1.3 |
| 岡山県 | … | … | - | - | - | - | - |
| 広島県 | … | … | - | 605.5 | 451.0 | 376.5 | △ 74.5 |
| 山口県 | … | … | - | - | - | - | - |

表24 教員数（本務者）の推移

単位：人

| 区分 | … | … | 平成28年度 | 29 | 30 | 令和元年度 | 前年度差 |
|------|---|---|--------|-------|-------|-------|------|
| 全国 | … | … | 934 | 1,798 | 3,015 | 3,520 | 505 |
| 中国5県 | … | … | - | 85 | 218 | 287 | 69 |
| 島根県 | … | … | - | - | 27 | 78 | 51 |
| 鳥取県 | … | … | - | - | 82 | 74 | △ 8 |
| 岡山県 | … | … | - | - | - | - | - |
| 広島県 | … | … | - | 85 | 109 | 135 | 26 |
| 山口県 | … | … | - | - | - | - | - |

表25 本務教員1人当たりの生徒数の推移

単位：人

| 区分 | … | … | 平成28年度 | 29 | 30 | 令和元年度 | 前年度差 |
|------|---|---|--------|------|------|-------|-------|
| 全国 | … | … | 13.6 | 12.4 | 11.5 | 11.6 | 0.1 |
| 中国5県 | … | … | … | 14.2 | 10.1 | 10.9 | 0.8 |
| 島根県 | … | … | … | - | 9.7 | 13.1 | 3.4 |
| 鳥取県 | … | … | … | - | 7.2 | 8.0 | 0.8 |
| 岡山県 | … | … | … | - | - | - | - |
| 広島県 | … | … | … | 14.2 | 12.4 | 11.2 | △ 1.2 |
| 山口県 | … | … | … | - | - | - | - |

⑥ 高等学校（全日制・定時制課程）

表26 学校数の推移

単位：校

| 区分 | 平成26年度 | 27 | 28 | 29 | 30 | 令和元年度 | 前年度差 |
|------|--------|-------|-------|-------|-------|-------|------|
| 全国 | 4,963 | 4,939 | 4,925 | 4,907 | 4,897 | 4,887 | △ 10 |
| 中国5県 | 378 | 372 | 374 | 375 | 375 | 375 | 0 |
| 島根県 | 48 | 47 | 47 | 47 | 47 | 47 | 0 |
| 鳥取県 | 32 | 32 | 32 | 32 | 32 | 32 | 0 |
| 岡山県 | 88 | 86 | 86 | 86 | 86 | 86 | 0 |
| 広島県 | 129 | 129 | 129 | 130 | 131 | 130 | △ 1 |
| 山口県 | 81 | 78 | 80 | 80 | 79 | 80 | 1 |

表27 生徒数の推移

単位：人

| 区分 | 平成26年度 | 27 | 28 | 29 | 30 | 令和元年度 | 前年度差 |
|------|-----------|-----------|-----------|-----------|-----------|-----------|----------|
| 全国 | 3,334,019 | 3,319,114 | 3,309,342 | 3,280,247 | 3,235,661 | 3,168,369 | △ 67,292 |
| 中国5県 | 199,480 | 197,745 | 197,290 | 195,912 | 193,127 | 189,355 | △ 3,772 |
| 島根県 | 18,889 | 18,714 | 18,886 | 18,818 | 18,590 | 18,121 | △ 469 |
| 鳥取県 | 15,500 | 15,369 | 15,461 | 15,316 | 15,033 | 14,793 | △ 240 |
| 岡山県 | 55,306 | 54,907 | 54,851 | 54,239 | 53,688 | 52,458 | △ 1,230 |
| 広島県 | 74,445 | 73,624 | 73,258 | 72,914 | 71,948 | 70,884 | △ 1,064 |
| 山口県 | 35,340 | 35,131 | 34,834 | 34,625 | 33,868 | 33,099 | △ 769 |

表28 1校当たりの生徒数の推移

単位：人

| 区分 | 平成26年度 | 27 | 28 | 29 | 30 | 令和元年度 | 前年度差 |
|------|--------|-------|-------|-------|-------|-------|--------|
| 全国 | 671.8 | 672.0 | 671.9 | 668.5 | 660.7 | 648.3 | △ 12.4 |
| 中国5県 | 527.7 | 531.6 | 527.5 | 522.4 | 515.0 | 504.9 | △ 10.1 |
| 島根県 | 393.5 | 398.2 | 401.8 | 400.4 | 395.5 | 385.6 | △ 9.9 |
| 鳥取県 | 484.4 | 480.3 | 483.2 | 478.6 | 469.8 | 462.3 | △ 7.5 |
| 岡山県 | 628.5 | 638.5 | 637.8 | 630.7 | 624.3 | 610.0 | △ 14.3 |
| 広島県 | 577.1 | 570.7 | 567.9 | 560.9 | 549.2 | 545.3 | △ 3.9 |
| 山口県 | 436.3 | 450.4 | 435.4 | 432.8 | 428.7 | 413.7 | △ 15.0 |

表29 教員数（本務者）の推移

単位：人

| 区分 | 平成26年度 | 27 | 28 | 29 | 30 | 令和元年度 | 前年度差 |
|------|---------|---------|---------|---------|---------|---------|---------|
| 全国 | 235,306 | 234,970 | 234,611 | 233,925 | 232,802 | 231,319 | △ 1,483 |
| 中国5県 | 15,545 | 15,483 | 15,516 | 15,477 | 15,354 | 15,325 | △ 29 |
| 島根県 | 1,779 | 1,780 | 1,755 | 1,739 | 1,736 | 1,744 | 8 |
| 鳥取県 | 1,386 | 1,346 | 1,335 | 1,354 | 1,355 | 1,386 | 31 |
| 岡山県 | 4,055 | 4,038 | 4,060 | 4,037 | 4,027 | 3,997 | △ 30 |
| 広島県 | 5,360 | 5,366 | 5,380 | 5,367 | 5,312 | 5,289 | △ 23 |
| 山口県 | 2,965 | 2,953 | 2,986 | 2,980 | 2,924 | 2,909 | △ 15 |

表30 本務教員1人当たりの生徒数の推移

単位：人

| 区分 | 平成26年度 | 27 | 28 | 29 | 30 | 令和元年度 | 前年度差 |
|------|--------|------|------|------|------|-------|-------|
| 全国 | 14.2 | 14.1 | 14.1 | 14.0 | 13.9 | 13.7 | △ 0.2 |
| 中国5県 | 12.8 | 12.8 | 12.7 | 12.7 | 12.6 | 12.4 | △ 0.2 |
| 島根県 | 10.6 | 10.5 | 10.8 | 10.8 | 10.7 | 10.4 | △ 0.3 |
| 鳥取県 | 11.2 | 11.4 | 11.6 | 11.3 | 11.1 | 10.7 | △ 0.4 |
| 岡山県 | 13.6 | 13.6 | 13.5 | 13.4 | 13.3 | 13.1 | △ 0.2 |
| 広島県 | 13.9 | 13.7 | 13.6 | 13.6 | 13.5 | 13.4 | △ 0.1 |
| 山口県 | 11.9 | 11.9 | 11.7 | 11.6 | 11.6 | 11.4 | △ 0.2 |

⑦ 高等学校（通信制課程）

表31 学校数の推移 単位：校

| 区分 | 平成26年度 | 27 | 28 | 29 | 30 | 令和元年度 | 前年度差 |
|------|--------|-----|-----|-----|-----|-------|------|
| 全国 | 231 | 237 | 244 | 250 | 252 | 253 | 1 |
| 中国5県 | 25 | 27 | 27 | 27 | 28 | 27 | △1 |
| 島根県 | 3 | 3 | 3 | 3 | 3 | 3 | 0 |
| 鳥取県 | 2 | 3 | 3 | 3 | 3 | 3 | 0 |
| 岡山県 | 4 | 5 | 5 | 5 | 6 | 6 | 0 |
| 広島県 | 8 | 8 | 8 | 8 | 8 | 8 | 0 |
| 山口県 | 8 | 8 | 8 | 8 | 8 | 7 | △1 |

表32 生徒数の推移 単位：人

| 区分 | 平成26年度 | 27 | 28 | 29 | 30 | 令和元年度 | 前年度差 |
|------|---------|---------|---------|---------|---------|---------|--------|
| 全国 | 183,754 | 180,393 | 181,031 | 182,515 | 186,502 | 197,696 | 11,194 |
| 中国5県 | 10,292 | 10,205 | 10,449 | 10,511 | 10,963 | 11,541 | 578 |
| 島根県 | 1,757 | 1,737 | 1,796 | 1,643 | 1,609 | 1,661 | 52 |
| 鳥取県 | 310 | 298 | 307 | 335 | 345 | 349 | 4 |
| 岡山県 | 1,631 | 1,650 | 1,941 | 2,405 | 2,982 | 3,409 | 427 |
| 広島県 | 3,929 | 3,773 | 3,517 | 3,283 | 3,143 | 3,083 | △60 |
| 山口県 | 2,665 | 2,747 | 2,888 | 2,845 | 2,884 | 3,039 | 155 |

表33 1校当たりの生徒数の推移 単位：人

| 区分 | 平成26年度 | 27 | 28 | 29 | 30 | 令和元年度 | 前年度差 |
|------|--------|-------|-------|-------|-------|-------|------|
| 全国 | 795.5 | 761.2 | 741.9 | 730.1 | 740.1 | 781.4 | 41.3 |
| 中国5県 | 411.7 | 378.0 | 387.0 | 389.3 | 391.5 | 427.4 | 35.9 |
| 島根県 | 585.7 | 579.0 | 598.7 | 547.7 | 536.3 | 553.7 | 17.4 |
| 鳥取県 | 155.0 | 99.3 | 102.3 | 111.7 | 115.0 | 116.3 | 1.3 |
| 岡山県 | 407.8 | 330.0 | 388.2 | 481.0 | 497.0 | 568.2 | 71.2 |
| 広島県 | 491.1 | 471.6 | 439.6 | 410.4 | 392.9 | 385.4 | △7.5 |
| 山口県 | 333.1 | 343.4 | 361.0 | 355.6 | 360.5 | 434.1 | 73.6 |

表34 教員数（本務者）の推移 単位：人

| 区分 | 平成26年度 | 27 | 28 | 29 | 30 | 令和元年度 | 前年度差 |
|------|--------|-------|-------|-------|-------|-------|------|
| 全国 | 4,174 | 4,299 | 4,318 | 4,516 | 4,665 | 4,880 | 215 |
| 中国5県 | 227 | 227 | 232 | 226 | 253 | 268 | 15 |
| 島根県 | 33 | 32 | 33 | 33 | 35 | 35 | 0 |
| 鳥取県 | 18 | 20 | 19 | 19 | 19 | 20 | 1 |
| 岡山県 | 30 | 30 | 29 | 33 | 52 | 61 | 9 |
| 広島県 | 94 | 95 | 97 | 88 | 92 | 100 | 8 |
| 山口県 | 52 | 50 | 54 | 53 | 55 | 52 | △3 |

表35 本務教員1人当たりの生徒数の推移 単位：人

| 区分 | 平成26年度 | 27 | 28 | 29 | 30 | 令和元年度 | 前年度差 |
|------|--------|------|------|------|------|-------|------|
| 全国 | 44.0 | 42.0 | 41.9 | 40.4 | 40.0 | 40.5 | 0.5 |
| 中国5県 | 45.3 | 45.0 | 45.0 | 46.5 | 43.3 | 43.1 | △0.2 |
| 島根県 | 53.2 | 54.3 | 54.4 | 49.8 | 46.0 | 47.5 | 1.5 |
| 鳥取県 | 17.2 | 14.9 | 16.2 | 17.6 | 18.2 | 17.5 | △0.7 |
| 岡山県 | 54.4 | 55.0 | 66.9 | 72.9 | 57.3 | 55.9 | △1.4 |
| 広島県 | 41.8 | 39.7 | 36.3 | 37.3 | 34.2 | 30.8 | △3.4 |
| 山口県 | 51.3 | 54.9 | 53.5 | 53.7 | 52.4 | 58.4 | 6.0 |

⑧ 特別支援学校

表36 学校数の推移

単位：校

| 区 分 | 平成26年度 | 27 | 28 | 29 | 30 | 令和元年度 | 前年度差 |
|-------|--------|-------|-------|-------|-------|-------|------|
| 全 国 | 1,096 | 1,114 | 1,125 | 1,135 | 1,141 | 1,146 | 5 |
| 中国5県 | 72 | 72 | 72 | 71 | 71 | 71 | 0 |
| 島 根 県 | 12 | 12 | 12 | 12 | 12 | 12 | 0 |
| 鳥 取 県 | 11 | 11 | 11 | 11 | 11 | 11 | 0 |
| 岡 山 県 | 16 | 16 | 16 | 16 | 16 | 16 | 0 |
| 広 島 県 | 18 | 18 | 18 | 18 | 18 | 18 | 0 |
| 山 口 県 | 15 | 15 | 15 | 14 | 14 | 14 | 0 |

表37 在学者数の推移

単位：人

| 区 分 | 平成26年度 | 27 | 28 | 29 | 30 | 令和元年度 | 前年度差 |
|-------|---------|---------|---------|---------|---------|---------|-------|
| 全 国 | 135,617 | 137,894 | 139,821 | 141,944 | 143,379 | 144,434 | 1,055 |
| 中国5県 | 8,147 | 8,244 | 8,376 | 8,503 | 8,556 | 8,562 | 6 |
| 島 根 県 | 965 | 960 | 978 | 1,030 | 1,017 | 1,020 | 3 |
| 鳥 取 県 | 796 | 781 | 760 | 720 | 713 | 707 | △ 6 |
| 岡 山 県 | 2,183 | 2,189 | 2,233 | 2,282 | 2,297 | 2,283 | △ 14 |
| 広 島 県 | 2,494 | 2,592 | 2,673 | 2,713 | 2,755 | 2,788 | 33 |
| 山 口 県 | 1,709 | 1,722 | 1,732 | 1,758 | 1,774 | 1,764 | △ 10 |

表38 教員数（本務者）の推移

単位：人

| 区 分 | 平成26年度 | 27 | 28 | 29 | 30 | 令和元年度 | 前年度差 |
|-------|--------|--------|--------|--------|--------|--------|------|
| 全 国 | 79,280 | 80,905 | 82,372 | 83,802 | 84,600 | 85,336 | 736 |
| 中国5県 | 5,345 | 5,442 | 5,505 | 5,547 | 5,520 | 5,555 | 35 |
| 島 根 県 | 806 | 805 | 797 | 811 | 814 | 825 | 11 |
| 鳥 取 県 | 681 | 674 | 678 | 680 | 664 | 662 | △ 2 |
| 岡 山 県 | 1,272 | 1,287 | 1,303 | 1,308 | 1,299 | 1,307 | 8 |
| 広 島 県 | 1,412 | 1,496 | 1,537 | 1,555 | 1,550 | 1,563 | 13 |
| 山 口 県 | 1,174 | 1,180 | 1,190 | 1,193 | 1,193 | 1,198 | 5 |

⑨ 専修学校

表39 学校数の推移 単位：校

| 区分 | 平成26年度 | 27 | 28 | 29 | 30 | 令和元年度 | 前年度差 |
|------|--------|-------|-------|-------|-------|-------|------|
| 全 国 | 3,206 | 3,201 | 3,183 | 3,172 | 3,160 | 3,137 | △ 23 |
| 中国5県 | 221 | 223 | 219 | 215 | 214 | 214 | 0 |
| 島根県 | 21 | 21 | 21 | 21 | 21 | 21 | 0 |
| 鳥取県 | 22 | 24 | 24 | 23 | 23 | 23 | 0 |
| 岡山県 | 56 | 56 | 52 | 52 | 54 | 54 | 0 |
| 広島県 | 80 | 80 | 80 | 78 | 76 | 76 | 0 |
| 山口県 | 42 | 42 | 42 | 41 | 40 | 40 | 0 |

表40 生徒数の推移 単位：人

| 区分 | 平成26年度 | 27 | 28 | 29 | 30 | 令和元年度 | 前年度差 |
|------|---------|---------|---------|---------|---------|---------|-------|
| 全 国 | 659,452 | 656,106 | 656,649 | 655,254 | 653,132 | 659,693 | 6,561 |
| 中国5県 | 31,828 | 31,631 | 31,651 | 31,706 | 31,332 | 30,732 | △ 600 |
| 島根県 | 2,734 | 2,645 | 2,560 | 2,535 | 2,435 | 2,411 | △ 24 |
| 鳥取県 | 1,681 | 1,978 | 1,958 | 2,082 | 2,018 | 1,939 | △ 79 |
| 岡山県 | 9,394 | 9,211 | 9,565 | 9,562 | 9,367 | 9,194 | △ 173 |
| 広島県 | 12,819 | 12,602 | 12,449 | 12,552 | 12,625 | 12,510 | △ 115 |
| 山口県 | 5,200 | 5,195 | 5,119 | 4,975 | 4,887 | 4,678 | △ 209 |

表41 教員数（本務者）の推移 単位：人

| 区分 | 平成26年度 | 27 | 28 | 29 | 30 | 令和元年度 | 前年度差 |
|------|--------|--------|--------|--------|--------|--------|-------|
| 全 国 | 40,774 | 40,917 | 41,190 | 41,368 | 41,246 | 41,104 | △ 142 |
| 中国5県 | 2,275 | 2,301 | 2,338 | 2,347 | 2,358 | 2,312 | △ 46 |
| 島根県 | 263 | 264 | 280 | 279 | 275 | 257 | △ 18 |
| 鳥取県 | 171 | 197 | 209 | 207 | 209 | 205 | △ 4 |
| 岡山県 | 634 | 619 | 617 | 628 | 664 | 657 | △ 7 |
| 広島県 | 818 | 819 | 822 | 828 | 793 | 790 | △ 3 |
| 山口県 | 389 | 402 | 410 | 405 | 417 | 403 | △ 14 |

⑩ 各種学校

表42 学校数の推移

単位：校

| 区 分 | 平成26年度 | 27 | 28 | 29 | 30 | 令和元年度 | 前年度差 |
|-------|-----------|-----------|-----------|-----------|-----------|-----------|----------|
| 全 国 | 1,276 | 1,229 | 1,200 | 1,183 | 1,164 | 1,119 | △ 45 |
| 中国5県 | 135 | 131 | 129 | 128 | 127 | 127 | 0 |
| 島 根 県 | 29 | 29 | 29 | 29 | 29 | 29 | 0 |
| 鳥 取 県 | 15 | 13 | 13 | 15 | 16 | 17 | 1 |
| 岡 山 県 | 16 | 16 | 16 | 15 | 15 | 15 | 0 |
| 広 島 県 | 29 | 28 | 27 | 26 | 25 | 24 | △ 1 |
| 山 口 県 | 46 | 45 | 44 | 43 | 42 | 42 | 0 |

表43 生徒数の推移

単位：人

| 区 分 | 平成26年度 | 27 | 28 | 29 | 30 | 令和元年度 | 前年度差 |
|-------|------------|------------|------------|------------|------------|------------|------------|
| 全 国 | 121,846 | 117,727 | 120,629 | 121,952 | 123,275 | 116,920 | △ 6,355 |
| 中国5県 | 9,051 | 8,655 | 8,560 | 8,653 | 8,297 | 7,987 | △ 310 |
| 島 根 県 | 423 | 409 | 440 | 436 | 377 | 477 | 100 |
| 鳥 取 県 | 1,884 | 1,590 | 1,158 | 1,396 | 1,384 | 1,245 | △ 139 |
| 岡 山 県 | 1,261 | 1,252 | 1,410 | 1,430 | 1,354 | 1,302 | △ 52 |
| 広 島 県 | 2,375 | 2,488 | 2,609 | 2,350 | 2,226 | 2,101 | △ 125 |
| 山 口 県 | 3,108 | 2,916 | 2,943 | 3,041 | 2,956 | 2,862 | △ 94 |

表44 教員数（本務者）の推移

単位：人

| 区 分 | 平成26年度 | 27 | 28 | 29 | 30 | 令和元年度 | 前年度差 |
|-------|-----------|-----------|-----------|-----------|-----------|-----------|------------|
| 全 国 | 8,823 | 8,619 | 8,731 | 8,829 | 8,912 | 8,821 | △ 91 |
| 中国5県 | 1,042 | 987 | 985 | 996 | 966 | 972 | 6 |
| 島 根 県 | 67 | 69 | 70 | 66 | 65 | 61 | △ 4 |
| 鳥 取 県 | 365 | 328 | 311 | 308 | 303 | 310 | 7 |
| 岡 山 県 | 118 | 121 | 122 | 121 | 112 | 111 | △ 1 |
| 広 島 県 | 154 | 139 | 149 | 175 | 165 | 169 | 4 |
| 山 口 県 | 338 | 330 | 333 | 326 | 321 | 321 | 0 |

(2) 卒業後の状況調査

① 中学校

表45 状況別卒業生数

単位：人・%

| 区分 | A 卒業生 総数 | B | | C 専修学校 (高等課程) 進学者 | D 専修学校 (一般課程) 等入学者 | E 公共職業能 力開発施設 等入学者 | F 就職者等(左記B～Eを除く) | | | |
|------|----------------|--------------|----------------|----------------------------|-----------------------------|-----------------------------|---------------------|-------------|-------------|-------|
| | | 高等学校等 進学者 | うち通信制 課程を除く | | | | 自営業主等 | 常用労働者 | | 臨時労働者 |
| | | | | | | | | 無期雇用 労働者 | 有期雇用 労働者 | |
| 全国 | 1,112,083 | 1,098,876 | 1,065,404 | 2,415 | 782 | 323 | 577 | 1,249 | 200 | 332 |
| 中国5県 | 66,154 | 65,265 | 63,679 | 164 | 48 | 21 | 43 | 99 | 26 | 40 |
| 島根県 | 5,986 | 5,925 | 5,837 | 5 | 3 | 3 | 1 | 10 | 1 | 5 |
| 鳥取県 | 5,187 | 5,101 | 5,023 | 25 | - | - | 3 | 9 | - | 6 |
| 岡山県 | 17,523 | 17,310 | 16,909 | 11 | 6 | 12 | 11 | 30 | 11 | 8 |
| 広島県 | 25,643 | 25,305 | 24,450 | 91 | 22 | 4 | 16 | 32 | 9 | 14 |
| 山口県 | 11,815 | 11,624 | 11,460 | 32 | 17 | 2 | 12 | 18 | 5 | 7 |

つづき

| 区分 | 左記以外 の者 | 不詳・ 死亡の者 | 左記B, C, D, Eのうち 就職してい る者(再掲) | 左記F有期雇用 労働者のうち 雇用契約期間 が一年以上、か つフルタイム勤 務相当の者(再 掲) | G 就職者総数 (再掲) | 高等学校等 進学率 (%) B/A | うち通信制 課程を除く | 専修学校 (高等課程) 進学率 (%) C/A | 卒業生に占 める就職者総 数の割合 (%) G/A |
|------|------------|-------------|---------------------------------------|--|--------------------|----------------------------|----------------|-------------------------------------|---------------------------------------|
| | | | | | | | | | |
| 全国 | 7,200 | 129 | 215 | 124 | 2,165 | 98.8 | 95.8 | 0.2 | 0.2 |
| 中国5県 | 443 | 5 | 10 | 19 | 171 | 98.7 | 96.3 | 0.2 | 0.3 |
| 島根県 | 31 | 2 | 1 | - | 12 | 99.0 | 97.5 | 0.1 | 0.2 |
| 鳥取県 | 41 | 2 | 1 | - | 13 | 98.3 | 96.8 | 0.5 | 0.3 |
| 岡山県 | 124 | - | 3 | 7 | 51 | 98.8 | 96.5 | 0.1 | 0.3 |
| 広島県 | 150 | - | 3 | 9 | 60 | 98.7 | 95.3 | 0.4 | 0.2 |
| 山口県 | 97 | 1 | 2 | 3 | 35 | 98.4 | 97.0 | 0.3 | 0.3 |

② 義務教育学校

表46 状況別卒業生数

単位：人・%

| 区分 | A 卒業生 総数 | B 高等学校等 進学者 | うち通信制 課程を除く | C 専修学校 (高等課程) 進学者 | D 専修学校 (一般課程) 等入学者 | E 公共職業能 力開発施設 等入学者 | 就職者 | 左記以外 の者 | 不詳・ 死亡の者 |
|------|----------------|-------------------|----------------|----------------------------|-----------------------------|-----------------------------|-----|------------|-------------|
| 全国 | 3,856 | 3,809 | 3,716 | 4 | 2 | 3 | 4 | 34 | - |
| 中国5県 | 264 | 261 | 258 | - | 1 | - | - | 2 | - |
| 島根県 | 23 | 23 | 23 | - | - | - | - | - | - |
| 鳥取県 | 74 | 72 | 71 | - | 1 | - | - | 1 | - |
| 岡山県 | - | - | - | - | - | - | - | - | - |
| 広島県 | 167 | 166 | 164 | - | - | - | - | 1 | - |
| 山口県 | - | - | - | - | - | - | - | - | - |

つづき

| 区分 | 左記B, C, D, Eのうち 就職してい る者(再掲) | 高等学校等 進学率 (%) B/A | うち通信制 課程を除く | 専修学校 (高等課程) 進学率 (%) C/A | 卒業生に占 める就職者総 数の割合 (%) G/A |
|------|---------------------------------------|----------------------------|----------------|-------------------------------------|---------------------------------------|
| 全国 | 1 | 98.8 | 96.4 | 0.1 | 0.1 |
| 中国5県 | - | 98.9 | 97.7 | - | - |
| 島根県 | - | 100.0 | 100.0 | - | - |
| 鳥取県 | - | 97.3 | 95.9 | - | - |
| 岡山県 | - | - | - | - | - |
| 広島県 | - | 99.4 | 98.2 | - | - |
| 山口県 | - | - | - | - | - |

③ 高等学校（全日制・定時制課程）

表47 状況別卒業生数

単位：人・%

| 区分 | A | B | | C | D | E | F | | 一時的な 仕事に 就いた者 |
|------------|--------------|--------------|----------------|-----------------------|------------------------|------------------------|-----------------------|----------------------|---------------------|
| | 卒業生 総数 | 大学等 進学者 | うち通信教 育部を除く | 専修学校 (専門課程) 進学者 | 専修学校 (一般課程) 等入学者 | 公共職業能 力開発施設 等入学者 | 就職者 (左記B～E を除く) | うち正規 の職員等 でない者 | |
| 全 国 | 1,050,559 | 574,308 | 573,809 | 172,059 | 52,835 | 5,948 | 185,173 | 1,058 | 6,525 |
| 中国5県 | 62,681 | 32,870 | 32,857 | 9,545 | 4,135 | 478 | 13,516 | 63 | 332 |
| 島根県 | 6,044 | 2,778 | 2,776 | 1,286 | 256 | 108 | 1,389 | 8 | 8 |
| 鳥取県 | 4,900 | 2,122 | 2,119 | 918 | 456 | 52 | 1,209 | 9 | 21 |
| 岡山県 | 17,520 | 9,150 | 9,148 | 2,822 | 674 | 89 | 4,003 | 17 | 146 |
| 広島県 | 23,237 | 14,092 | 14,086 | 2,761 | 1,981 | 176 | 3,540 | 20 | 133 |
| 山口県 | 10,980 | 4,728 | 4,728 | 1,758 | 768 | 53 | 3,375 | 9 | 24 |

つづき

| 区分 | 左記以外 の者 | 不詳・ 死亡の者 | 左記B、C、 D、Eのうち 就職してい る者(再掲) | G | 大学等 進学率 (%) | うち通信教 育部を除く | 専修学校 (専門課程) 進学率 (%) | 卒業者に占 める就職者総 数の割合 (%) |
|------------|------------|-------------|-------------------------------------|---------------|-------------------|----------------|------------------------------|--------------------------------|
| | | | | 就職者総数 (再掲) | B/A | | C/A | |
| 全 国 | 53,548 | 163 | 390 | 185,563 | 54.7 | 54.6 | 16.4 | 17.7 |
| 中国5県 | 1,790 | 15 | 41 | 13,557 | 52.4 | 52.4 | 15.2 | 21.6 |
| 島根県 | 217 | 2 | - | 1,389 | 46.0 | 45.9 | 21.3 | 23.0 |
| 鳥取県 | 120 | 2 | - | 1,209 | 43.3 | 43.2 | 18.7 | 24.7 |
| 岡山県 | 627 | 9 | - | 4,003 | 52.2 | 52.2 | 16.1 | 22.8 |
| 広島県 | 553 | 1 | 21 | 3,561 | 60.6 | 60.6 | 11.9 | 15.3 |
| 山口県 | 273 | 1 | 20 | 3,395 | 43.1 | 43.1 | 16.0 | 30.9 |