

統計資料 29-N0.15

平成29年度  
学校基本統計

学校基本調査結果報告書  
(島根県分)

平成30年1月

島根県政策企画局統計調査課

## 利 用 上 の 注 意

1 この報告書は、文部科学省が平成 29 年 5 月 1 日現在で調査を実施し、平成 29 年 12 月に公表した学校基本調査結果に基づき、島根県分をまとめたもので、数値は文部科学省が公表した確定値です。

2 この報告書は、県内に設置されている幼稚園、幼保連携型認定こども園、小学校、中学校、高等学校、特別支援学校、専修学校、各種学校について、島根県の調査結果を取りまとめたものです。なお、国立の学校並びに公私立の大学、短期大学及び高等専門学校は文部科学省が直接調査を行っていますが、このうち国立大学の附属の幼稚園、小学校、中学校については、この報告書に含めて数値を計上しています。

(注) 国立の学校には、国立大学法人及び独立行政法人国立高等専門学校機構の設置する学校を含む。

3 統計表中の数値については、表章単位未満を四捨五入しているため、個々の数値の和が総数と一致しない場合があります。

また、統計表中の符号は、次のとおりです。

「－」…… 計数がない場合

「…」…… 調査対象とならなかった場合又は不詳の場合

「0.0」…… 数値が単位未満のもの

「△」…… 減少の場合又は負数

4 年齢は、平成 29 年 4 月 1 日現在の満年齢です。

5 この報告書については、島根県ホームページ「しまね統計情報データベース」に掲載しています。あわせて、調査結果の詳細な集計表についても掲載しています。

(<http://pref.shimane-toukei.jp/>)

また、文部科学省の公表については、文部科学省ホームページに掲載されています。

([http://www.mext.go.jp/b\\_menu/toukei/chousa01/kihon/1267995.htm](http://www.mext.go.jp/b_menu/toukei/chousa01/kihon/1267995.htm))

### 【問い合わせ先】

〒690-8501 松江市殿町 1 番地

島根県政策企画局統計調査課

生活消費グループ

TEL (0852) 22-5072

FAX (0852) 22-6044

# 目 次

|     |                   |    |
|-----|-------------------|----|
| I   | 調査の概要             | 1  |
| II  | 調査の結果             | 3  |
| 1   | 概要                | 3  |
| 2   | 学校調査              |    |
| (1) | 幼稚園               | 6  |
| (2) | 幼保連携型認定こども園       | 7  |
| (3) | 小学校               | 9  |
| (4) | 中学校               | 11 |
| (5) | 高等学校（全日制課程・定時制課程） | 13 |
| (6) | 高等学校（通信制課程）       | 15 |
| (7) | 特別支援学校            | 16 |
| (8) | 専修学校              | 17 |
| (9) | 各種学校              | 20 |
| 3   | 卒業後の状況調査          |    |
| (1) | 中学校               | 21 |
| (2) | 高等学校（全日制課程・定時制課程） | 23 |
| (3) | 高等学校（通信制課程）       | 26 |
| (4) | 特別支援学校（中学部・高等部）   | 27 |
| 4   | 不就学学齢児童生徒調査       | 28 |
| 5   | 学校施設調査            | 29 |
| 統計表 |                   |    |
| 1   | 総括表               | 30 |
| 2   | 市町村別集計表           |    |
| (1) | 学校調査              | 31 |
| (2) | 卒業後の状況調査          | 33 |
| 3   | 全国及び中国5県との比較      | 34 |
| (1) | 学校調査              |    |
| ①   | 幼稚園               | 34 |
| ②   | 幼保連携型認定こども園       | 35 |
| ③   | 小学校               | 36 |
| ④   | 中学校               | 37 |
| ⑤   | 高等学校（全日制課程・定時制課程） | 38 |
| ⑥   | 特別支援学校            | 39 |
| ⑦   | 専修学校              | 40 |
| ⑧   | 各種学校              | 41 |
| (2) | 卒業後の状況調査          |    |
| ①   | 中学校               | 42 |
| ②   | 高等学校（全日制課程・定時制課程） | 42 |

# I 調査の概要

## 1 調査の目的

この調査は、統計法に基づく基幹統計調査として、文部科学省が昭和 23 年から実施しているもので、学校に関する基本的事項を調査し、学校教育行政上の基礎的資料を得ることを目的とする。

## 2 調査の範囲

- (1) 学校調査…………… 幼稚園、幼保連携型認定こども園、小学校、中学校、義務教育学校、高等学校、中等教育学校、特別支援学校、専修学校及び各種学校
- (2) 学校通信教育調査…………… 通信制課程を置く高等学校及び中等教育学校
- (3) 不就学学齢児童生徒調査… 不就学の学齢児童及び学齢生徒
- (4) 学校施設調査…………… 私立の幼稚園、幼保連携型認定こども園、小学校、中学校、義務教育学校、高等学校、中等教育学校、特別支援学校、専修学校及び各種学校、公立の幼保連携型認定こども園、専修学校及び各種学校
- (5) 卒業後の状況調査…………… 中学校、高等学校、中等教育学校及び特別支援学校の中学部・高等部の卒業生

## 3 調査事項

- (1) 学校調査
  - ① 学校の名称、種別及び所在地
  - ② 学校の特性に関する事項
  - ③ 学部、学科、課程又は学級に関する事項
  - ④ 教員及び職員の数
  - ⑤ 幼児、児童又は生徒の在籍状況及び出席状況
  - ⑥ 幼児、児童又は生徒の入学、卒業及び転出入の状況
- (2) 学校通信教育調査
  - ① 学校の名称及び所在地
  - ② 学校の特性に関する事項
  - ③ 教員及び職員の数
  - ④ 生徒の在籍状況
  - ⑤ 生徒の入学、卒業、退学及び単位修得の状況
- (3) 不就学学齢児童生徒調査
  - ① 教育委員会の名称及び所在地
  - ② 学齢児童生徒の就学の免除及び猶予の状況
  - ③ 居所不明の学齢児童生徒の数
  - ④ 死亡した学齢児童生徒の数
- (4) 学校施設調査
  - ① 学校の名称、種別及び所在地
  - ② 学校の特性に関する事項
  - ③ 土地又は建物の用途別、構造別等の面積
  - ④ 土地又は建物の増減の状況
- (5) 卒業後の状況調査
  - ① 学校の名称、種別及び所在地
  - ② 学校の特性に関する事項
  - ③ 卒業生の卒業時における所属に関する事項
  - ④ 卒業生の進学、就職等の状況

#### 4 調査の実施時期

学校調査、学校通信教育調査、不就学学齢児童生徒調査及び学校施設調査は、平成 29 年 5 月 1 日現在卒業後の状況調査は、平成 28 年度間の卒業生（高等学校、中等教育学校及び特別支援学校の高等部にあつては、平成 27 年度以前の卒業生で上級の学校に入学を志願した者を含む。）について、平成 29 年 5 月 1 日現在。

#### 5 調査系統

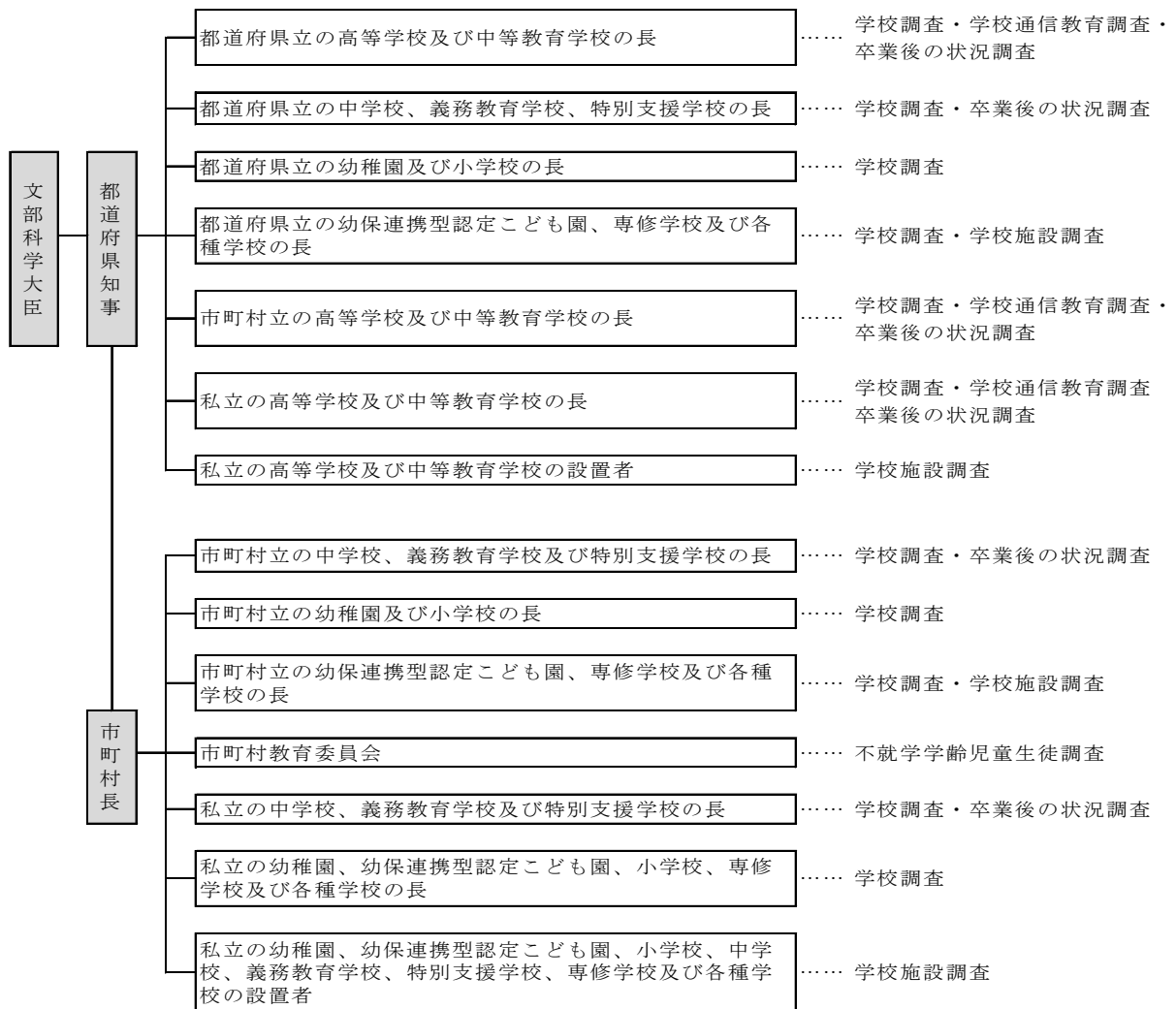

## Ⅱ 調査の結果

### 1 概要

～小学校の児童数、中学校の生徒数ともに最少を更新～

#### (1) 幼稚園（表 1、表 2、図 1）

- ① 園数は 92 園で、前年度と同数。
- ② 園児数は 3,522 人で、前年度より 157 人減少。昭和 54 年度のピークから平成 7 年度まで減少した後、平成 8 年度に増加。その後、平成 9 年度以降 21 年連続して減少。

#### (2) 幼保連携型認定こども園（表 1、表 2、図 1）

- ① 園数は 13 園で、前年度より 7 園増加。
- ② 園児数は 1,353 人で、前年度より 659 人増加。

#### (3) 小学校（表 1、表 2、図 1）

- ① 学校数は 204 校で、前年度より 2 校減少。
- ② 児童数は 34,894 人で、前年度より 267 人減少。昭和 33 年度のピークから昭和 52 年度まで減少した後、昭和 58 年度まで増加。その後、昭和 59 年度以降 34 年連続して減少し過去最少。

#### (4) 中学校（表 1、表 2、図 1、表 35、表 37）

- ① 学校数は 102 校で、前年度と同数。
- ② 生徒数は 18,246 人で、前年度より 481 人減少。昭和 37 年度のピークから昭和 55 年度まで減少した後、昭和 58 年度を除き、昭和 62 年度まで増加。その後、昭和 63 年度以降 30 年連続して減少し過去最少。
- ③ 卒業者数は 6,482 人で、前年度より 28 人増加。
- ④ 高等学校等への進学者数は 6,412 人で、前年度より 19 人増加。高等学校等進学率〔通信制課程（本科）へ進学した者を含む〕は 98.9%で、前年度より 0.2 ポイント低下。
- ⑤ 就職者総数（就職進学者を含む）は 22 人で、前年度より 12 人増加。うち県内就職者は 18 人（81.8%）。卒業者に占める就職者の割合（就職進学者を含む）は 0.3%で、前年度より 0.1 ポイント上昇。

（注）就職進学者とは、「高等学校等進学者」、「専修学校（高等課程）進学者」、「専修学校（一般課程）等入学者」、「公共職業能力開発施設等入学者」のうち就職している者をいう。

(5) 高等学校 (表 1、表 2、図 1、表 38、表 39、表 40)

- ① 学校数は 47 校で、前年度と同数。
- ② 生徒数は 18,818 人で、前年度より 68 人減少。昭和 40 年度のピークから減少、増加を繰り返し、昨年度は平成 2 年度以来 26 年ぶりに増加したが、今年度は 2 年ぶりの減少。
- ③ 卒業者数は、6,045 人で、前年度より 140 人増加。
- ④ 大学等への進学者数は 2,771 人で、前年度より 9 人減少。大学等進学率 (大学・短期大学の通信教育部へ進学した者を含む) は前年度より 1.3 ポイント低下し 45.8%。
- ⑤ 就職者総数 (就職進学者を含む) は 1,398 人で、前年度より 57 人増加。うち県内就職者は 1,052 人 (75.3%)。卒業者に占める就職者の割合 (就職進学者を含む) は前年度より 0.4 ポイント上昇し 23.1%。

(注) 就職進学者とは、「大学等進学者」、「専修学校 (専門課程) 進学者」、「専修学校 (一般課程) 等入学者」、「公共職業能力開発施設等入学者」のうち就職している者をいう。

(6) 特別支援学校 (表 1)

- ① 学校数は 12 校で、前年度と同数。
- ② 在学者数は 1,030 人で、前年度より 52 人増加。

(7) 専修学校・各種学校 (表 1)

- ① 専修学校の学校数は 21 校で、前年度と同数。各種学校の学校数は 29 校で、前年度と同数。
- ② 専修学校の生徒数は 2,535 人で、前年度より 25 人減少。各種学校の生徒数は 436 人で、前年度より 4 人減少。

表1 学校数、在学者数、教員数

単位:園・校・人

| 区分                | 学校数    |        |     | 在学者数   |        |       | 教員数(本務者) |        |      |
|-------------------|--------|--------|-----|--------|--------|-------|----------|--------|------|
|                   | 平成29年度 | 平成28年度 | 増減数 | 平成29年度 | 平成28年度 | 増減数   | 平成29年度   | 平成28年度 | 増減数  |
| 計                 | 520    | 515    | 5   | 80,834 | 81,125 | △ 291 | 8,670    | 8,603  | 67   |
| 幼稚園               | 92     | 92     | -   | 3,522  | 3,679  | △ 157 | 414      | 468    | △ 54 |
| 幼保連携型<br>認定こども園   | 13     | 6      | 7   | 1,353  | 694    | 659   | 250      | 75     | 175  |
| 小学校               | 204    | 206    | △ 2 | 34,894 | 35,161 | △ 267 | 3,175    | 3,201  | △ 26 |
| 中学校               | 102    | 102    | -   | 18,246 | 18,727 | △ 481 | 1,934    | 1,957  | △ 23 |
| 高等学校<br>(全日制・定時制) | 47     | 47     | -   | 18,818 | 18,886 | △ 68  | 1,740    | 1,755  | △ 15 |
| 特別支援学校            | 12     | 12     | -   | 1,030  | 978    | 52    | 811      | 797    | 14   |
| 専修学校              | 21     | 21     | -   | 2,535  | 2,560  | △ 25  | 280      | 280    | -    |
| 各種学校              | 29     | 29     | -   | 436    | 440    | △ 4   | 66       | 70     | △ 4  |

図1 児童・生徒数の推移

\*第1次ベビーブームはS22年からS24年まで、第2次ベビーブームはS46年からS49年まで



表2 児童・生徒数の推移

単位:人

| 年度 | 幼稚園    | 小学校     | 中学校    | 高等学校   | 年度  | 幼稚園    | 幼保連携型<br>認定こども園 | 小学校    | 中学校    | 高等学校   |
|----|--------|---------|--------|--------|-----|--------|-----------------|--------|--------|--------|
| 昭和 |        |         |        |        | 58  | 11,493 |                 | 71,368 | 33,515 | 29,682 |
| 23 | 2,446  | 120,204 | 57,672 | 9,609  | 59  | 11,346 |                 | 70,600 | 33,883 | 30,298 |
| 24 | 2,753  | 121,080 | 59,110 | 14,268 | 60  | 10,832 |                 | 69,528 | 34,857 | 31,252 |
| 25 | 2,322  | 120,882 | 60,969 | 17,332 | 61  | 10,353 |                 | 67,654 | 36,452 | 30,755 |
| 26 | 1,944  | 123,131 | 56,489 | 19,339 | 62  | 10,252 |                 | 65,500 | 36,997 | 31,289 |
| 27 | 3,229  | 118,362 | 54,902 | 20,131 | 63  | 10,174 |                 | 63,610 | 36,574 | 32,476 |
| 28 | 4,537  | 120,404 | 54,045 | 21,874 | 平成元 | 9,971  |                 | 61,942 | 35,276 | 34,013 |
| 29 | 4,661  | 126,814 | 58,811 | 22,174 | 2   | 9,486  |                 | 60,713 | 33,961 | 34,664 |
| 30 | 4,818  | 131,803 | 61,759 | 22,657 | 3   | 9,175  |                 | 59,187 | 33,068 | 34,467 |
| 31 | 5,582  | 135,774 | 62,802 | 23,673 | 4   | 8,803  |                 | 57,715 | 32,386 | 33,352 |
| 32 | 5,495  | 138,938 | 60,999 | 25,224 | 5   | 8,428  |                 | 56,505 | 31,534 | 32,350 |
| 33 | 5,815  | 144,433 | 54,035 | 26,835 | 6   | 8,206  |                 | 55,219 | 30,653 | 31,570 |
| 34 | 6,186  | 140,945 | 55,018 | 28,060 | 7   | 7,873  |                 | 53,850 | 29,753 | 31,056 |
| 35 | 6,178  | 130,897 | 63,109 | 28,481 | 8   | 7,935  |                 | 52,078 | 29,480 | 30,152 |
| 36 | 6,603  | 120,899 | 74,411 | 26,654 | 9   | 7,771  |                 | 50,494 | 28,849 | 29,276 |
| 37 | 7,137  | 110,882 | 77,385 | 28,569 | 10  | 7,751  |                 | 48,981 | 28,262 | 28,096 |
| 38 | 7,638  | 102,338 | 72,570 | 34,591 | 11  | 7,637  |                 | 47,276 | 27,363 | 27,638 |
| 39 | 8,771  | 95,611  | 66,696 | 41,662 | 12  | 7,427  |                 | 46,023 | 26,696 | 26,968 |
| 40 | 9,129  | 90,541  | 59,855 | 45,451 | 13  | 7,202  |                 | 44,994 | 25,793 | 26,411 |
| 41 | 9,888  | 86,072  | 54,616 | 44,344 | 14  | 7,029  |                 | 43,942 | 24,848 | 25,554 |
| 42 | 9,901  | 82,514  | 50,721 | 42,037 | 15  | 6,965  |                 | 43,064 | 23,865 | 24,945 |
| 43 | 10,307 | 79,412  | 47,793 | 39,216 | 16  | 6,789  |                 | 42,134 | 23,191 | 24,216 |
| 44 | 10,750 | 76,301  | 44,969 | 36,899 | 17  | 6,747  |                 | 41,500 | 22,439 | 23,276 |
| 45 | 10,872 | 74,038  | 42,406 | 35,347 | 18  | 6,595  |                 | 40,672 | 22,018 | 22,343 |
| 46 | 10,532 | 71,668  | 40,918 | 34,584 | 19  | 6,213  |                 | 40,104 | 21,562 | 21,724 |
| 47 | 11,048 | 68,921  | 39,547 | 34,032 | 20  | 5,665  |                 | 39,645 | 21,238 | 20,922 |
| 48 | 12,041 | 66,345  | 38,591 | 33,539 | 21  | 5,267  |                 | 39,009 | 20,744 | 20,523 |
| 49 | 12,189 | 65,655  | 37,184 | 33,778 | 22  | 5,000  |                 | 38,409 | 20,238 | 20,208 |
| 50 | 12,105 | 65,262  | 35,767 | 33,844 | 23  | 4,762  |                 | 37,887 | 19,918 | 20,045 |
| 51 | 12,420 | 65,032  | 34,747 | 33,939 | 24  | 4,621  |                 | 37,064 | 19,560 | 19,580 |
| 52 | 13,013 | 64,567  | 34,239 | 33,432 | 25  | 4,244  |                 | 36,582 | 19,440 | 19,093 |
| 53 | 13,629 | 65,820  | 33,297 | 32,501 | 26  | 4,058  |                 | 35,958 | 19,381 | 18,889 |
| 54 | 13,632 | 68,016  | 31,997 | 31,738 | 27  | 3,783  | 472             | 35,426 | 19,138 | 18,714 |
| 55 | 13,132 | 69,267  | 31,975 | 31,615 | 28  | 3,679  | 694             | 35,161 | 18,727 | 18,886 |
| 56 | 12,423 | 70,335  | 32,775 | 30,971 | 29  | 3,522  | 1,353           | 34,894 | 18,246 | 18,818 |
| 57 | 11,781 | 70,967  | 33,940 | 29,805 |     |        |                 |        |        |        |

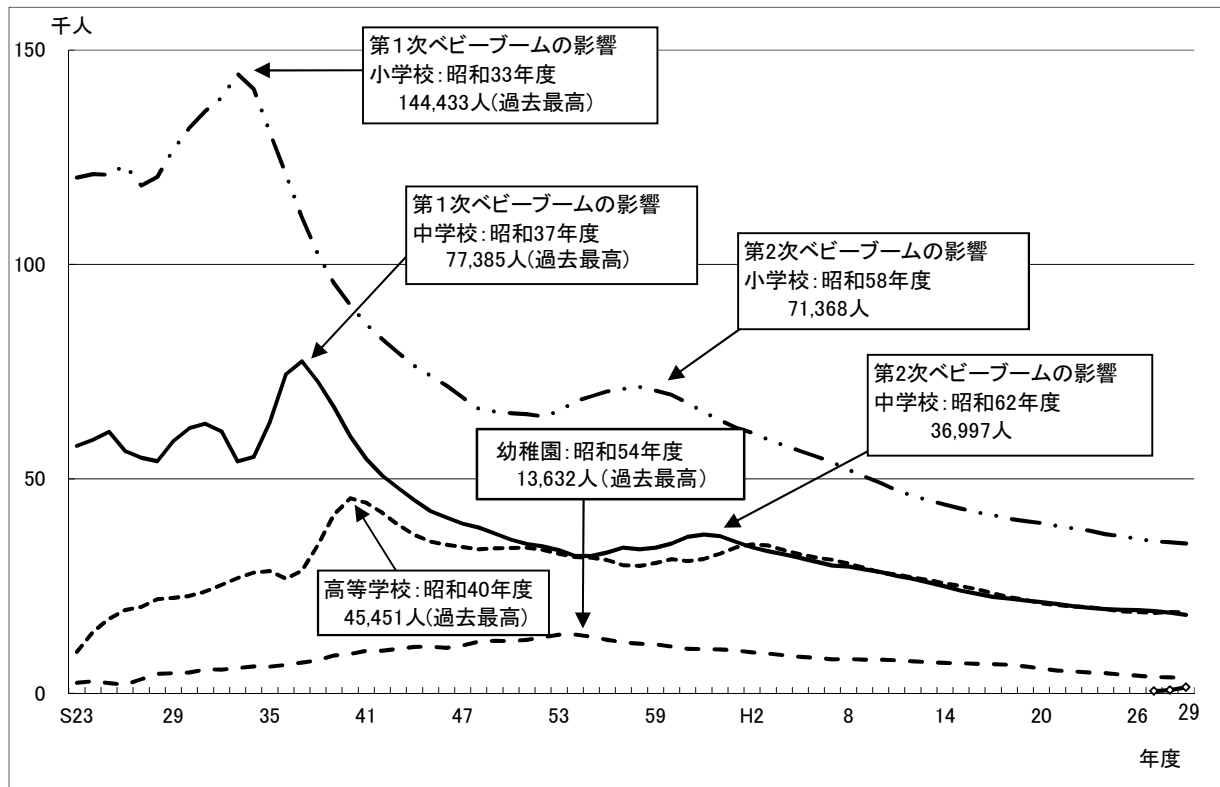

## 2 学校調査

### (1) 幼稚園

#### ① 園数 (表 3)

幼稚園数は 92 園で、前年度と同数。

表3 幼稚園の設置者別園数

| 区分        | 計         | 単位:園     |           |           |
|-----------|-----------|----------|-----------|-----------|
|           |           | 国立       | 公立        | 私立        |
| 平成19年度    | 123       | 1        | 105       | 17        |
| 24        | 111       | 1        | 93        | 17        |
| 25        | 108       | 1        | 91        | 16        |
| 26        | 104       | 1        | 88        | 15        |
| 27        | 95        | 1        | 81        | 13        |
| 28        | 92        | 1        | 78        | 13        |
| <b>29</b> | <b>92</b> | <b>1</b> | <b>78</b> | <b>13</b> |

#### ② 学級数 (表 4)

学級数は 240 学級で、前年度より 7 学級減少した。

#### ③ 園児数 (表 4)

園児数は 3,522 人で、前年度より 157 人減少した。

(ア) 一学級当たりの園児数は 14.7 人で、前年度より 0.2 人減少した。

(イ) 本務教員一人当たりの園児数は 8.5 人で、前年度より 0.6 人増加した。

表4 幼稚園の学級数及び年齢別園児数

| 区分        | 学級数          | 単位:学級・人・%    |              |              |              |               |
|-----------|--------------|--------------|--------------|--------------|--------------|---------------|
|           |              | 園 児 数        |              | 3歳           |              | 比率            |
|           |              | 計            | 男            | 女            |              |               |
| 平成19年度    | 364          | 6,213        | 3,104        | 3,109        | 1,477        | 23.8          |
| 24        | 301          | 4,621        | 2,367        | 2,254        | 1,258        | 27.2          |
| 25        | 287          | 4,244        | 2,170        | 2,074        | 1,155        | 27.2          |
| 26        | 278          | 4,058        | 2,058        | 2,000        | 1,193        | 29.4          |
| 27        | 251          | 3,783        | 1,916        | 1,867        | 1,087        | 28.7          |
| 28        | 247          | 3,679        | 1,921        | 1,758        | 1,042        | 28.3          |
| <b>29</b> | <b>240</b>   | <b>3,522</b> | <b>1,817</b> | <b>1,705</b> | <b>1,049</b> | <b>29.8</b>   |
| つづき       |              |              |              |              |              |               |
| 区分        | 園 児 数        |              |              |              | 一学級当たりの園児数   | 本務教員一人当たりの園児数 |
|           | 4歳           | 比率           | 5歳           | 比率           |              |               |
| 平成19年度    | 2,195        | 35.3         | 2,541        | 40.9         | 17.1         | 10.4          |
| 24        | 1,563        | 33.8         | 1,800        | 39.0         | 15.4         | 8.7           |
| 25        | 1,453        | 34.2         | 1,636        | 38.5         | 14.8         | 7.9           |
| 26        | 1,369        | 33.7         | 1,496        | 36.9         | 14.6         | 7.8           |
| 27        | 1,339        | 35.4         | 1,357        | 35.9         | 15.1         | 7.9           |
| 28        | 1,263        | 34.3         | 1,374        | 37.3         | 14.9         | 7.9           |
| <b>29</b> | <b>1,171</b> | <b>33.2</b>  | <b>1,302</b> | <b>37.0</b>  | <b>14.7</b>  | <b>8.5</b>    |

④ 修了者数及び就園率（表5）

平成29年3月の幼稚園修了者数は1,385人で、前年度より13人増加した。就園率は前年度より0.2ポイント上昇し、24.1%であった。

表5 幼稚園の修了者数及び就園率

単位:人・%

| 区 分    | 幼稚園<br>修了者数 | 小学校<br>第1学年<br>児童数 | 就園率  |      |
|--------|-------------|--------------------|------|------|
|        |             |                    | 島根県  | 全国   |
| 平成19年度 | 2,761       | 6,497              | 42.5 | 57.7 |
| 24     | 1,737       | 5,690              | 30.5 | 55.1 |
| 25     | 1,824       | 6,060              | 30.1 | 54.8 |
| 26     | 1,643       | 5,906              | 27.8 | 54.2 |
| 27     | 1,549       | 5,744              | 27.0 | 53.5 |
| 28     | 1,372       | 5,752              | 23.9 | 48.5 |
| 29     | 1,385       | 5,740              | 24.1 | 46.5 |

(注) 就園率…小学校第1学年児童数に対する幼稚園修了者数の比率

⑤ 教職員数（表6）

教員数（本務者）は414人で、前年度より54人減少した。

(ア) 教員数（本務者）のうち、女性教員の占める比率は91.5%で、前年度より1.2ポイント低下した。

(イ) 職員数（本務者）は16人で、前年度と同数であった。

表6 幼稚園の教職員数

単位:人・%

| 区 分    | 教員数<br>(本務者) |    |     | 本務教員に<br>占める女性教<br>員の比率 | 職員数<br>(本務者) |
|--------|--------------|----|-----|-------------------------|--------------|
|        |              | 男  | 女   |                         |              |
| 平成19年度 | 596          | 57 | 539 | 90.4                    | 31           |
| 24     | 531          | 48 | 483 | 91.0                    | 20           |
| 25     | 536          | 42 | 494 | 92.2                    | 20           |
| 26     | 517          | 41 | 476 | 92.1                    | 19           |
| 27     | 476          | 42 | 434 | 91.2                    | 15           |
| 28     | 468          | 34 | 434 | 92.7                    | 16           |
| 29     | 414          | 35 | 379 | 91.5                    | 16           |

(2) 幼保連携型認定こども園

① 園数（表7）

幼保連携型認定こども園数は13園で、前年度より7園増加した。

表7 幼保連携型認定こども園の設置者別園数

単位:園

| 区分     | 計   | 国立  | 公立  | 私立  |
|--------|-----|-----|-----|-----|
| 平成26年度 | ... | ... | ... | ... |
| 27     | 5   | -   | 2   | 3   |
| 28     | 6   | -   | 3   | 3   |
| 29     | 13  | -   | 3   | 10  |

② 学級数（表8）

学級数は43学級で、前年度より19学級増加した。

③ 園児数（表 8）

園児数は1,353人で、前年度より659人増加した。

(ア) 一学級当たりの園児数（3～5歳児）は20.2人で、前年度より0.5人増加した。

(イ) 本務教育・保育職員数一人当たりの園児数は5.4人で、前年度より3.9人減少した。

表8 幼保連携型認定こども園の学級数及び年齢別園児数

単位:学級・人・%

| 区分     | 学級数 | 園児数   |     |     |      |      | 比率  |
|--------|-----|-------|-----|-----|------|------|-----|
|        |     | 計     | 男   | 女   | 0～2歳 |      |     |
| 平成26年度 | ... | ...   | ... | ... | ...  | ...  | ... |
| 27     | 17  | 472   | 231 | 241 | 155  | 32.8 |     |
| 28     | 24  | 694   | 328 | 366 | 222  | 32.0 |     |
| 29     | 43  | 1,353 | 675 | 678 | 484  | 35.8 |     |

つづき

| 区分     | 園児数 |      |     |      |     |      |
|--------|-----|------|-----|------|-----|------|
|        | 3歳  | 比率   | 4歳  | 比率   | 5歳  | 比率   |
| 平成26年度 | ... | ...  | ... | ...  | ... | ...  |
| 27     | 122 | 25.8 | 91  | 19.3 | 104 | 22.0 |
| 28     | 159 | 22.9 | 172 | 24.8 | 141 | 20.3 |
| 29     | 286 | 21.1 | 297 | 22.0 | 286 | 21.1 |

つづき

| 区分     | 一学級当たりの園児数(3～5歳児) | 本務教育・保育職員一人当たりの園児数(0～5歳児) |
|--------|-------------------|---------------------------|
| 平成26年度 | ...               | ...                       |
| 27     | 18.6              | 6.6                       |
| 28     | 19.7              | 9.3                       |
| 29     | 20.2              | 5.4                       |

④ 修了者数及び就園率（表 9）

平成29年3月の幼保連携型認定こども園修了者数は141人で、前年度より37人増加した。

就園率は前年度より0.7ポイント上昇し、2.5%であった。

表9 幼保連携型認定こども園の修了者数及び就園率

単位:人・%

| 区分     | 幼保連携型認定こども園修了者数 | 小学校第1学年児童数 | 就園率 |     |
|--------|-----------------|------------|-----|-----|
|        |                 |            | 島根県 | 全国  |
| 平成28年度 | 104             | 5,752      | 1.8 | 6.9 |
| 29     | 141             | 5,740      | 2.5 | 9.5 |

(注) 就園率…小学校第1学年児童数に対する幼保連携型認定こども園修了者数の比率

⑤ 教育・保育職員数（表 10）

教育・保育職員数（本務者）は250人で、前年度より175人増加した。

(ア) 教育・保育職員数（本務者）のうち、女性教員の占める比率は96.0%で、前年度より5.3ポイント上昇した。

(イ) その他の職員数（本務者）は54人で、前年度より41人増加した。

表10 幼保連携型認定こども園の教育・保育職員数

単位:人・%

| 区分     | 教育・保育職員数 |     |     | 本務教育・保育職員数に占める女性教員の比率 | その他の職員数(本務者) |
|--------|----------|-----|-----|-----------------------|--------------|
|        | (本務者)    | 男   | 女   |                       |              |
| 平成26年度 | ...      | ... | ... | ...                   | ...          |
| 27     | 72       | 6   | 66  | 91.7                  | 14           |
| 28     | 75       | 7   | 68  | 90.7                  | 13           |
| 29     | 250      | 10  | 240 | 96.0                  | 54           |

### (3) 小学校

#### ① 学校数 (表 11)

学校数は 204 校 (本校 202 校、分校 2 校) で、前年度より 2 校減少した。

表11 小学校の設置者別学校数

| 区分     | 計   | 国立 | 公立   |   | 私立 |
|--------|-----|----|------|---|----|
|        |     |    | うち分校 |   |    |
| 平成19年度 | 258 | 1  | 257  | 7 | -  |
| 24     | 230 | 1  | 229  | 5 | -  |
| 25     | 221 | 1  | 220  | 3 | -  |
| 26     | 216 | 1  | 215  | 3 | -  |
| 27     | 211 | 1  | 210  | 2 | -  |
| 28     | 206 | 1  | 205  | 2 | -  |
| 29     | 204 | 1  | 203  | 2 | -  |

#### ② 学級数 (表 12)

学級数は 1,981 学級で、前年度より 9 学級減少した。

(ア)「単式学級」数は 1,489 学級で、前年度より 28 学級減少した。

(注)「単式学級」とは、同学年の児童生徒で編制されている学級をいう。

(イ)「複式学級」数は 128 学級で、前年度より 7 学級増加した。

(注)「複式学級」とは、2 以上の学年の児童生徒で編制されている学級をいう。

(ウ)「特別支援学級」数は 364 学級で、前年度より 12 学級増加した。

(注)「特別支援学級」とは、学校教育法第 81 条第 2 項各号に該当する児童生徒 (知的障害者、肢体不自由者、身体虚弱者、弱視者、難聴者及びその他障害のある者で、特別支援学級において教育を行うことが適当な者) で編制されている学級をいう。

表12 小学校の編制方式別学級数

| 区分     | 計     | 単位:学級 |      |        |
|--------|-------|-------|------|--------|
|        |       | 単式学級  | 複式学級 | 特別支援学級 |
| 平成19年度 | 2,171 | 1,648 | 198  | 325    |
| 24     | 2,002 | 1,528 | 153  | 321    |
| 25     | 1,992 | 1,513 | 140  | 339    |
| 26     | 1,991 | 1,523 | 133  | 335    |
| 27     | 1,993 | 1,530 | 123  | 340    |
| 28     | 1,990 | 1,517 | 121  | 352    |
| 29     | 1,981 | 1,489 | 128  | 364    |

③ 児童数（表 13）

児童数は 34,894 人で、前年度より 267 人減少した。

(ア) 第 1 学年の児童数は 5,740 人で、前年度より 12 人減少した。また、第 2 学年及び第 5 学年は前年度より増加し、その他の学年はいずれも前年度より減少した。

(イ) 一学級当たりの児童数は 17.6 人で、前年度より 0.1 人減少した。

(ウ) 本務教員一人当たりの児童数は 11.0 人で、前年度と同数であった。

表13 小学校の学年別児童数

| 区分     | 計      | 性別     |        | 第1学年  | 第2学年  | 第3学年  |
|--------|--------|--------|--------|-------|-------|-------|
|        |        | 男      | 女      |       |       |       |
| 平成19年度 | 40,104 | 20,536 | 19,568 | 6,574 | 6,511 | 6,596 |
| 24     | 37,064 | 18,918 | 18,146 | 5,690 | 6,020 | 6,067 |
| 25     | 36,582 | 18,630 | 17,952 | 6,060 | 5,679 | 6,016 |
| 26     | 35,958 | 18,334 | 17,624 | 5,906 | 6,063 | 5,672 |
| 27     | 35,426 | 18,040 | 17,386 | 5,744 | 5,923 | 6,047 |
| 28     | 35,161 | 17,903 | 17,258 | 5,752 | 5,760 | 5,933 |
| 29     | 34,894 | 17,785 | 17,109 | 5,740 | 5,767 | 5,742 |

つづき

| 区分     | 第4学年  | 第5学年  | 第6学年  | 一学級当たりの児童数 | 本務教員一人当たりの児童数 |
|--------|-------|-------|-------|------------|---------------|
| 平成19年度 | 6,663 | 6,843 | 6,917 | 18.5       | 11.4          |
| 24     | 6,271 | 6,505 | 6,511 | 18.5       | 11.3          |
| 25     | 6,060 | 6,265 | 6,502 | 18.4       | 11.2          |
| 26     | 6,036 | 6,039 | 6,242 | 18.1       | 11.2          |
| 27     | 5,671 | 6,018 | 6,023 | 17.8       | 11.1          |
| 28     | 6,030 | 5,662 | 6,024 | 17.7       | 11.0          |
| 29     | 5,928 | 6,038 | 5,679 | 17.6       | 11.0          |

④ 教職員数（表 14）

教員数（本務者）は 3,175 人で、前年度より 26 人減少した。

(ア) 教員数（本務者）のうち、女性教員の占める比率は 61.3% で、前年度より 0.2 ポイント低下した。

(イ) 職員数（本務者）は 397 人で、前年度より 3 人減少した。

表14 小学校の教職員数

| 区分     | 計     | 教員数(本務者) |       | 本務教員に占める女性教員の比率 | 職員数(本務者) |
|--------|-------|----------|-------|-----------------|----------|
|        |       | 男        | 女     |                 |          |
| 平成19年度 | 3,516 | 1,389    | 2,127 | 60.5            | 548      |
| 24     | 3,279 | 1,280    | 1,999 | 61.0            | 438      |
| 25     | 3,253 | 1,266    | 1,987 | 61.1            | 420      |
| 26     | 3,219 | 1,236    | 1,983 | 61.6            | 424      |
| 27     | 3,199 | 1,226    | 1,973 | 61.7            | 419      |
| 28     | 3,201 | 1,231    | 1,970 | 61.5            | 400      |
| 29     | 3,175 | 1,228    | 1,947 | 61.3            | 397      |

(4) 中学校

① 学校数 (表 15)

学校数は102校(本校100校、分校2校)で、前年度と同数であった。

表15 中学校の設置者別学校数

| 区分     | 計   | 国立 | 公立   |   | 私立 |
|--------|-----|----|------|---|----|
|        |     |    | うち分校 |   |    |
| 平成19年度 | 108 | 1  | 104  | 2 | 3  |
| 24     | 105 | 1  | 101  | 2 | 3  |
| 25     | 104 | 1  | 100  | 2 | 3  |
| 26     | 103 | 1  | 99   | 2 | 3  |
| 27     | 102 | 1  | 98   | 2 | 3  |
| 28     | 102 | 1  | 98   | 2 | 3  |
| 29     | 102 | 1  | 98   | 2 | 3  |

② 学級数 (表 16)

学級数は849学級で、前年度より22学級減少した。

(ア) 「単式学級」数は675学級で、前年度より11学級減少した。

(イ) 「特別支援学級」数は174学級で、前年度より11学級減少した。

表16 中学校の編制方式別学級数

| 区分     | 計   | 単位:学級 |      |        |
|--------|-----|-------|------|--------|
|        |     | 単式学級  | 複式学級 | 特別支援学級 |
| 平成19年度 | 839 | 699   | -    | 140    |
| 24     | 826 | 647   | -    | 179    |
| 25     | 822 | 649   | -    | 173    |
| 26     | 835 | 665   | -    | 170    |
| 27     | 860 | 675   | -    | 185    |
| 28     | 871 | 686   | -    | 185    |
| 29     | 849 | 675   | -    | 174    |

③ 生徒数（表 17）

生徒数は 18,246 人で、前年度より 481 人減少した。

(ア) 第 1 学年の生徒数は 5,987 人で、前年度より 34 人減少した。また、その他の学年もいずれも前年度より減少した。

(イ) 一学級当たりの生徒数は 21.5 人で、前年度と同数であった。

(ウ) 本務教員一人当たりの生徒数は 9.4 人で、前年度より 0.2 人減少した。

表17 中学校の学年別生徒数

| 区分        | 計             | 性別           |              | 第1学年         | 第2学年         | 第3学年         |
|-----------|---------------|--------------|--------------|--------------|--------------|--------------|
|           |               | 男            | 女            |              |              |              |
| 平成19年度    | 21,562        | 10,897       | 10,665       | 7,099        | 7,290        | 7,173        |
| 24        | 19,560        | 9,876        | 9,684        | 6,441        | 6,525        | 6,594        |
| 25        | 19,440        | 9,925        | 9,515        | 6,468        | 6,452        | 6,520        |
| 26        | 19,381        | 9,928        | 9,453        | 6,479        | 6,459        | 6,443        |
| 27        | 19,138        | 9,865        | 9,273        | 6,210        | 6,480        | 6,448        |
| 28        | 18,727        | 9,588        | 9,139        | 6,021        | 6,223        | 6,483        |
| <b>29</b> | <b>18,246</b> | <b>9,301</b> | <b>8,945</b> | <b>5,987</b> | <b>6,029</b> | <b>6,230</b> |

つづき

| 区分        | 一学級当たりの生徒数  | 本務教員一人当たりの生徒数 |
|-----------|-------------|---------------|
| 平成19年度    | 25.7        | 11.0          |
| 24        | 23.7        | 10.1          |
| 25        | 23.6        | 10.1          |
| 26        | 23.2        | 10.0          |
| 27        | 22.3        | 9.8           |
| 28        | 21.5        | 9.6           |
| <b>29</b> | <b>21.5</b> | <b>9.4</b>    |

④ 教職員数（表 18）

教員数（本務者）は 1,934 人で、前年度より 23 人減少した。

(ア) 教員数（本務者）のうち、女性教員の占める比率は 43.7% で、前年度より 0.4 ポイント上昇した。

(イ) 職員数（本務者）は 221 人で、前年度より 7 人減少した。

表18 中学校の教職員数

| 区分        | 計            | 教員数(本務者)     |            | 本務教員に占める女性教員の比率 | 職員数(本務者)   |
|-----------|--------------|--------------|------------|-----------------|------------|
|           |              | 男            | 女          |                 |            |
| 平成19年度    | 1,959        | 1,155        | 804        | 41.0            | 231        |
| 24        | 1,946        | 1,116        | 830        | 42.7            | 217        |
| 25        | 1,934        | 1,101        | 833        | 43.1            | 224        |
| 26        | 1,940        | 1,110        | 830        | 42.8            | 224        |
| 27        | 1,956        | 1,110        | 846        | 43.3            | 210        |
| 28        | 1,957        | 1,110        | 847        | 43.3            | 228        |
| <b>29</b> | <b>1,934</b> | <b>1,088</b> | <b>846</b> | <b>43.7</b>     | <b>221</b> |

(5) 高等学校（全日制課程・定時制課程）

① 学校数（表 19）

学校数は 47 校（本校 46 校、分校 1 校）で、前年度と同数であった。

表 19 高等学校の設置者別・課程別学校数

| 区分     | 計  | 設置者別 |      |    | 課程別 |     |    |
|--------|----|------|------|----|-----|-----|----|
|        |    | 公立   | うち分校 | 私立 | 全日制 | 定時制 | 併置 |
|        |    |      |      |    |     |     |    |
| 平成19年度 | 53 | 43   | 4    | 10 | 49  | 1   | 3  |
| 24     | 50 | 40   | 4    | 10 | 45  | 2   | 3  |
| 25     | 48 | 38   | 2    | 10 | 45  | 1   | 2  |
| 26     | 48 | 38   | 2    | 10 | 45  | 1   | 2  |
| 27     | 47 | 37   | 1    | 10 | 44  | 1   | 2  |
| 28     | 47 | 37   | 1    | 10 | 44  | 1   | 2  |
| 29     | 47 | 37   | 1    | 10 | 44  | 1   | 2  |

② 生徒数（表 20、表 21）

生徒数は 18,818 人で、前年度より 68 人減少した。

また、全日制課程の生徒数は 18,504 人、定時制課程の生徒数は 314 人であった。

(ア) 生徒数のうち本科の生徒数は 18,778 人、専攻科の生徒数は 40 人であった。

(イ) 本科の全日制課程の生徒数は 18,464 人で、前年度より 92 人減少した。

(ウ) 本科の定時制課程の生徒数は 314 人で、前年度より 25 人増加した。

(エ) 本科の生徒数 18,778 人を学科別にみると、最も多いのは普通科で 12,314 人（65.6%）、次いで商業科 1,826 人（9.7%）、工業科 1,556 人（8.3%）などであった。

(オ) 本務教員一人当たりの生徒数は 10.8 人で、前年度と同数であった。

表 20 高等学校の生徒数

| 区分     | 生徒数    |        |        |        |     |        |        |     |            | 本務教員一人当たりの生徒数 |
|--------|--------|--------|--------|--------|-----|--------|--------|-----|------------|---------------|
|        | 計      | 性別     |        | 全日制    | 定時制 | 計      | 本科     |     | 専攻科<br>全日制 |               |
|        |        | 男      | 女      |        |     |        | 全日制    | 定時制 |            |               |
| 平成19年度 | 21,724 | 11,089 | 10,635 | 21,308 | 416 | 21,698 | 21,282 | 416 | 26         | 11.3          |
| 24     | 19,580 | 10,060 | 9,520  | 19,185 | 395 | 19,545 | 19,150 | 395 | 35         | 10.8          |
| 25     | 19,093 | 9,826  | 9,267  | 18,731 | 362 | 19,058 | 18,696 | 362 | 35         | 10.6          |
| 26     | 18,889 | 9,661  | 9,228  | 18,543 | 346 | 18,852 | 18,506 | 346 | 37         | 10.6          |
| 27     | 18,714 | 9,526  | 9,188  | 18,414 | 300 | 18,675 | 18,375 | 300 | 39         | 10.5          |
| 28     | 18,886 | 9,773  | 9,113  | 18,597 | 289 | 18,845 | 18,556 | 289 | 41         | 10.8          |
| 29     | 18,818 | 9,791  | 9,027  | 18,504 | 314 | 18,778 | 18,464 | 314 | 40         | 10.8          |



表21 高等学校（本科）の学科別生徒数

単位:人・%

| 区 分    | 計      |        |       |       |       |     |     |     |
|--------|--------|--------|-------|-------|-------|-----|-----|-----|
|        |        | 普通     | 商業    | 工業    | 総合    | 農業  | 水産  | 福祉  |
| 平成19年度 | 21,698 | 13,341 | 2,377 | 1,977 | 1,260 | 973 | 333 | 103 |
| 24     | 19,545 | 12,481 | 2,111 | 1,653 | 1,127 | 874 | 292 | 93  |
| 25     | 19,058 | 12,231 | 1,981 | 1,646 | 1,107 | 864 | 271 | 84  |
| 26     | 18,852 | 12,220 | 1,888 | 1,621 | 1,062 | 857 | 263 | 104 |
| 27     | 18,675 | 12,245 | 1,808 | 1,546 | 1,030 | 854 | 267 | 92  |
| 28     | 18,845 | 12,373 | 1,827 | 1,552 | 1,043 | 863 | 266 | 95  |
| 29     | 18,778 | 12,314 | 1,826 | 1,556 | 1,047 | 887 | 265 | 86  |
| 構成比    | 100.0  | 65.6   | 9.7   | 8.3   | 5.6   | 4.7 | 1.4 | 0.5 |

つづき

| 区 分    |     |     |    |     |
|--------|-----|-----|----|-----|
|        | 情報  | 家庭  | 看護 | その他 |
| 平成19年度 | 200 | 182 | -  | 952 |
| 24     | 75  | 12  | -  | 827 |
| 25     | 30  | -   | -  | 844 |
| 26     | -   | -   | -  | 837 |
| 27     | -   | -   | -  | 833 |
| 28     | -   | -   | -  | 826 |
| 29     | -   | -   | -  | 797 |
| 構成比    | -   | -   | -  | 4.2 |

③ 入学者数（表 22）

本科の入学者数は 6,351 人で、前年度より 55 人減少した。

(ア) 全日制課程への入学者数は 6,230 人で、前年度より 92 人減少した。

(イ) 定時制課程への入学者数は 121 人で、前年度より 37 人増加した。

表22 高等学校（本科）の入学者数

単位:人

| 区 分    | 計     | (再掲)  |       |       |     |
|--------|-------|-------|-------|-------|-----|
|        |       | 男     | 女     | 全日制   | 定時制 |
| 平成19年度 | 7,285 | 3,719 | 3,566 | 7,163 | 122 |
| 24     | 6,557 | 3,433 | 3,124 | 6,436 | 121 |
| 25     | 6,332 | 3,179 | 3,153 | 6,217 | 115 |
| 26     | 6,398 | 3,253 | 3,145 | 6,296 | 102 |
| 27     | 6,371 | 3,280 | 3,091 | 6,293 | 78  |
| 28     | 6,406 | 3,374 | 3,032 | 6,322 | 84  |
| 29     | 6,351 | 3,313 | 3,038 | 6,230 | 121 |

④ 教職員数（表 23）

教員数（本務者）は1,739人で、前年度より16人減少した。

（ア）全日制課程の教員数（本務者）は1,658人で、前年度より14人減少した。

（イ）定時制課程の教員数（本務者）は81人で、前年度より2人減少した。

（ウ）教員数（本務者）のうち、女性教員の占める比率は30.0%で、前年度より0.1ポイント低下した。

（エ）職員数（本務者）は497人で、前年度より3人増加した。

表23 高等学校の教職員数

| 区分     | 計     | 教員数(本務者) |     |       |     | 本務教員に占める女性教員の比率 | 職員数(本務者) |
|--------|-------|----------|-----|-------|-----|-----------------|----------|
|        |       | 男        | 女   | 全日制   | 定時制 |                 |          |
| 平成19年度 | 1,925 | 1,399    | 526 | 1,849 | 76  | 27.3            | 471      |
| 24     | 1,815 | 1,280    | 535 | 1,723 | 92  | 29.5            | 468      |
| 25     | 1,803 | 1,276    | 527 | 1,723 | 80  | 29.2            | 471      |
| 26     | 1,779 | 1,245    | 534 | 1,698 | 81  | 30.0            | 472      |
| 27     | 1,780 | 1,261    | 519 | 1,696 | 84  | 29.2            | 487      |
| 28     | 1,755 | 1,226    | 529 | 1,672 | 83  | 30.1            | 494      |
| 29     | 1,739 | 1,218    | 521 | 1,658 | 81  | 30.0            | 497      |

(6) 高等学校（通信制課程）

① 学校数（表 24）

学校数は3校（いずれも併置校）で、前年度と同数であった。

（ア）公立の学校数は2校、私立の学校数は1校で、ともに前年度と同数であった。なお、学科についてはいずれも普通科である。

（イ）高等学校の通信教育について協力する高等学校（協力校）は3校で、前年度と同数であった。

② 生徒数（表 24）

生徒数は1,643人で、前年度より153人減少した。

③ 教職員数（表 24）

教員数（本務者）は33人で、前年度と同数であった。職員数（本務者）は2人で、前年度と同数であった。

表24 高等学校（通信制課程）の学校数、生徒数及び教職員数

| 区分 | 学校数 | 協力校 | 学科数 | 生徒数   |       |     | 教員数(本務者) |    |    | 職員数(本務者) |
|----|-----|-----|-----|-------|-------|-----|----------|----|----|----------|
|    |     |     |     | 計     | 男     | 女   | 計        | 男  | 女  |          |
|    |     |     |     |       |       |     |          |    |    |          |
| 24 | 4   | 4   | 4   | 1,868 | 1,048 | 820 | 36       | 28 | 8  | 4        |
| 25 | 3   | 3   | 3   | 1,791 | 1,020 | 771 | 34       | 24 | 10 | 3        |
| 26 | 3   | 3   | 3   | 1,757 | 1,016 | 741 | 33       | 25 | 8  | 3        |
| 27 | 3   | 3   | 3   | 1,737 | 1,003 | 734 | 32       | 18 | 14 | 2        |
| 28 | 3   | 3   | 3   | 1,796 | 1,040 | 756 | 33       | 20 | 13 | 2        |
| 29 | 3   | 3   | 3   | 1,643 | 954   | 689 | 33       | 22 | 11 | 2        |

(7) 特別支援学校

① 学校数 (表 25)

学校数は 12 校 (いずれも公立) で、前年度と同数であった。

② 在学者数 (表 25)

在学者数は 1,030 人で、前年度より 52 人増加した。

③ 教職員数 (表 25)

教員数 (本務者) は 811 人で、前年度より 14 人増加した。

(ア) 教員数 (本務者) のうち、女性教員の占める比率は 66.1% で、前年度より 0.1 ポイント上昇した。

(イ) 職員数 (本務者) は 228 人で、前年度より 3 人増加した。

表25 特別支援学校の学校数、在学者数及び教職員数

単位:校・人・%

| 区 分    | 学校数 | 在学者数  |     |     | 教員数(本務者) |     |     | 本務教員に<br>占める女性教<br>員の比率 | 職員数<br>(本務者) |
|--------|-----|-------|-----|-----|----------|-----|-----|-------------------------|--------------|
|        |     | 計     | 男   | 女   | 計        | 男   | 女   |                         |              |
| 平成19年度 | 12  | 770   | 471 | 299 | 724      | 259 | 465 | 64.2                    | 212          |
| 24     | 12  | 937   | 639 | 298 | 791      | 275 | 516 | 65.2                    | 208          |
| 25     | 12  | 943   | 626 | 317 | 801      | 272 | 529 | 66.0                    | 226          |
| 26     | 12  | 965   | 643 | 322 | 806      | 265 | 541 | 67.1                    | 222          |
| 27     | 12  | 960   | 633 | 327 | 805      | 271 | 534 | 66.3                    | 223          |
| 28     | 12  | 978   | 629 | 349 | 797      | 271 | 526 | 66.0                    | 225          |
| 29     | 12  | 1,030 | 654 | 376 | 811      | 275 | 536 | 66.1                    | 228          |

(8) 専修学校

① 学校数 (表 26)

学校数は 21 校で、前年度と同数であった。

学校数のうち、高等課程を置く学校は 4 校、専門課程を置く学校は 19 校であった。

表26 専修学校の設置者別学校数

| 区 分    | 計  | 国 立 | 公 立 | 私 立 | 単位:校          |               |
|--------|----|-----|-----|-----|---------------|---------------|
|        |    |     |     |     | (再掲)          |               |
|        |    |     |     |     | 高等課程を<br>置く学校 | 専門課程を<br>置く学校 |
| 平成19年度 | 19 | -   | 2   | 17  | 4             | 17            |
| 24     | 20 | -   | 2   | 18  | 4             | 18            |
| 25     | 21 | -   | 2   | 19  | 4             | 19            |
| 26     | 21 | -   | 2   | 19  | 4             | 19            |
| 27     | 21 | -   | 2   | 19  | 4             | 19            |
| 28     | 21 | -   | 2   | 19  | 4             | 19            |
| 29     | 21 | -   | 2   | 19  | 4             | 19            |

② 生徒数 (表 27、表 28)

生徒数は 2,535 人で、前年度より 25 人減少した。

(ア) 高等課程の生徒数は 147 人で、前年度より 20 人増加した。

(イ) 専門課程の生徒数は 2,388 人で、前年度より 45 人減少した。

(ウ) 生徒数を分野別にみると、最も多いのは「医療関係」1,618 人 (全生徒数の 63.8%) で、次いで「衛生関係」291 人 (11.5%)、「教育・社会福祉関係」255 人 (10.1%) などであった。

表27 専修学校の課程別生徒数

| 区 分    | 計     | 単位:人  |       |      |       |      |
|--------|-------|-------|-------|------|-------|------|
|        |       | 課 程 別 |       | 高等課程 | 専門課程  | 一般課程 |
|        |       | 男     | 女     |      |       |      |
| 平成19年度 | 2,442 | 1,165 | 1,277 | 155  | 2,285 | 2    |
| 24     | 2,305 | 999   | 1,306 | 141  | 2,164 | -    |
| 25     | 2,601 | 1,111 | 1,490 | 139  | 2,462 | -    |
| 26     | 2,734 | 1,181 | 1,553 | 131  | 2,603 | -    |
| 27     | 2,645 | 1,138 | 1,507 | 134  | 2,511 | -    |
| 28     | 2,560 | 1,086 | 1,474 | 127  | 2,433 | -    |
| 29     | 2,535 | 1,057 | 1,478 | 147  | 2,388 | -    |

表28 専修学校の分野別生徒数及び学科数

単位:人・%・科

| 区 分    | 計     | 業 界 |       |      |         |      |       |       |
|--------|-------|-----|-------|------|---------|------|-------|-------|
|        |       | 工業  | 医療    | 衛生   | 教育・社会福祉 | 商業実務 | 服飾・家政 | 文化・教養 |
| 平成19年度 | 2,442 | 273 | 1,421 | 214  | 370     | 98   | 2     | 64    |
| 24     | 2,305 | 197 | 1,255 | 217  | 395     | 92   | -     | 149   |
| 25     | 2,601 | 182 | 1,504 | 210  | 466     | 97   | -     | 142   |
| 26     | 2,734 | 195 | 1,643 | 231  | 469     | 82   | -     | 114   |
| 27     | 2,645 | 187 | 1,716 | 281  | 278     | 95   | -     | 88    |
| 28     | 2,560 | 175 | 1,659 | 290  | 241     | 97   | -     | 98    |
| 29     | 2,535 | 162 | 1,618 | 291  | 255     | 80   | -     | 129   |
| 構成比    | 100.0 | 6.4 | 63.8  | 11.5 | 10.1    | 3.2  | -     | 5.1   |
| 学科数    | 56    | 4   | 21    | 10   | 9       | 3    | 2     | 7     |

(注) 学科としては、「工業関係」には自動車整備、情報処理、「医療関係」には看護、准看護、歯科衛生、歯科技工、理学・作業療法、その他、「衛生関係」には栄養、調理、理容、美容、製菓・製パン、「教育・社会福祉関係」には保育士養成、介護福祉、「商業実務関係」には経理・簿記、経営、ビジネス、「文化・教養関係」にはデザイン、動物、法律行政、その他などがある。

## ③ 入学者数 (表 29)

入学者数 (平成 29 年 4 月 1 日から 5 月 1 日までの 1 か月間の入学者数) は 1,075 人で、前年度より 74 人増加した。

(ア) 高等課程への入学者は 120 人で、前年度より 30 人増加した。

(イ) 専門課程への入学者は 955 人で、前年度より 44 人増加した。

表29 専修学校の入学者数

単位:人

| 区 分    | 計     | 課 程 別 |     |      |       |      |
|--------|-------|-------|-----|------|-------|------|
|        |       | 男     | 女   | 高等課程 | 専門課程  | 一般課程 |
| 平成19年度 | 951   | 440   | 511 | 122  | 829   | -    |
| 24     | 1,013 | 432   | 581 | 104  | 909   | -    |
| 25     | 1,226 | 527   | 699 | 106  | 1,120 | -    |
| 26     | 1,127 | 499   | 628 | 95   | 1,032 | -    |
| 27     | 1,074 | 460   | 614 | 101  | 973   | -    |
| 28     | 1,001 | 419   | 582 | 90   | 911   | -    |
| 29     | 1,075 | 434   | 641 | 120  | 955   | -    |

④ 卒業生数（表 30）

卒業生数（平成 28 年 4 月 1 日から平成 29 年 3 月 31 日までの 1 年間の卒業生数）は 942 人で、前年度より 11 人増加した。

（ア）高等課程の卒業生数は 90 人で、前年度より 5 人増加した。

（イ）専門課程の卒業生数は 852 人で、前年度より 6 人増加した。

表30 専修学校の卒業生数

単位:人

| 区 分     | 計   | 性 別 |     | 課 程 別 |      |      |
|---------|-----|-----|-----|-------|------|------|
|         |     | 男   | 女   | 高等課程  | 専門課程 | 一般課程 |
| 平成18年度間 | 804 | 313 | 491 | 102   | 702  | -    |
| 23      | 887 | 376 | 511 | 107   | 780  | -    |
| 24      | 801 | 347 | 454 | 97    | 704  | -    |
| 25      | 827 | 336 | 491 | 86    | 741  | -    |
| 26      | 839 | 350 | 489 | 87    | 752  | -    |
| 27      | 931 | 386 | 545 | 85    | 846  | -    |
| 28      | 942 | 383 | 559 | 90    | 852  | -    |

⑤ 教職員数（表 31）

教職員数（本務者）は 279 人で、前年度より 1 人減少した。

（ア）教職員数（本務者）のうち、女性教職員の占める比率は 60.2%で、前年度より 1.2 ポイント低下した。

（イ）職員数（本務者）は 88 人で、前年度より 4 人減少した。

表31 専修学校の教職員数

単位:人・%

| 区分     | 計   | 教職員数(本務者) |     | 本務教職員に<br>占める女性教<br>職員の比率 | 職員数<br>(本務者) |
|--------|-----|-----------|-----|---------------------------|--------------|
|        |     | 男         | 女   |                           |              |
| 平成19年度 | 202 | 96        | 106 | 52.5                      | 99           |
| 24     | 207 | 90        | 117 | 56.5                      | 99           |
| 25     | 235 | 94        | 141 | 60.0                      | 97           |
| 26     | 263 | 104       | 159 | 60.5                      | 90           |
| 27     | 264 | 100       | 164 | 62.1                      | 91           |
| 28     | 280 | 108       | 172 | 61.4                      | 92           |
| 29     | 279 | 111       | 168 | 60.2                      | 88           |

(9) 各種学校

① 学校数 (表 32)

学校数は 29 校 (いずれも私立) で、前年度と同数であった。

② 生徒数 (表 32、表 33)

生徒数は 436 人で、前年度より 4 人減少した。

生徒数を分野別にみると、最も多いのが「自動車操縦」139 人(全生徒数の 31.9%)で、次いで「商業実務関係」106 人 (24.3%)、「医療関係」77 人 (17.7%) などであった。

③ 教職員数 (表 32)

教員数 (本務者) は 66 人で、前年度より 4 人減少した。職員数 (本務者) は 12 人で、前年度と同数であった。

表32 各種学校の設置者別学校数、生徒数及び教職員数

単位:校・人

| 区 分    | 学校数 | 生徒数 |     |     | 教員数<br>(本務者) | 職員数<br>(本務者) |
|--------|-----|-----|-----|-----|--------------|--------------|
|        |     | 計   | 男   | 女   |              |              |
| 平成19年度 | 9   | 496 | 252 | 244 | 65           | 35           |
| 24     | 31  | 430 | 239 | 191 | 71           | 22           |
| 25     | 29  | 460 | 253 | 207 | 69           | 15           |
| 26     | 29  | 423 | 229 | 194 | 67           | 12           |
| 27     | 29  | 409 | 222 | 187 | 69           | 14           |
| 28     | 29  | 440 | 253 | 187 | 70           | 12           |
| 29     | 29  | 436 | 238 | 198 | 66           | 12           |

表33 各種学校の分野別生徒数及び課程数

単位:人・%・課程

| 区 分    | 計     |      |     |      |      |       |
|--------|-------|------|-----|------|------|-------|
|        |       | 医 療  | 衛 生 | 商業実務 | 予備校  | 自動車操縦 |
| 平成27年度 | 409   | 97   | 37  | 79   | 49   | 147   |
| 28     | 440   | 90   | 38  | 89   | 84   | 139   |
| 29     | 436   | 77   | 40  | 106  | 74   | 139   |
| 構成比    | 100.0 | 17.7 | 9.2 | 24.3 | 17.0 | 31.9  |
| 課程数    | 34    | 2    | 1   | 21   | 1    | 9     |

④ 入学者数 (表 34)

入学者数 (平成 29 年 4 月 1 日から 5 月 1 日までの 1 か月間の入学者数) は 282 人で、前年度より 37 人減少した。

⑤ 卒業者数 (表 34)

卒業者数 (平成 28 年 4 月 1 日から平成 29 年 3 月 31 日までの 1 年間の卒業者数) は 1,400 人で、前年度より 5 人減少した。

表34 各種学校の入学者数及び卒業者数

単位:人

| 区 分    | 入学者数(当該年度の1か月間) |     |     | 卒業者数(前年度間) |       |     |
|--------|-----------------|-----|-----|------------|-------|-----|
|        | 計               | 男   | 女   | 計          | 男     | 女   |
| 平成19年度 | 351             | 203 | 148 | 2,437      | 1,463 | 974 |
| 24     | 306             | 181 | 125 | 1,483      | 816   | 667 |
| 25     | 297             | 169 | 128 | 1,479      | 847   | 632 |
| 26     | 265             | 151 | 114 | 1,462      | 866   | 596 |
| 27     | 265             | 156 | 109 | 1,407      | 850   | 557 |
| 28     | 319             | 192 | 127 | 1,405      | 846   | 559 |
| 29     | 282             | 161 | 121 | 1,400      | 814   | 586 |

### 3 卒業後の状況調査

#### (1) 中学校卒業者

##### ① 卒業生数 (表 35)

平成 29 年 3 月の中学校卒業生数は 6,482 人で、前年度より 28 人増加した。

##### ② 卒業生の状況 (表 35)

卒業生を状況別にみると、「高等学校等進学者」6,412 人、「専修学校（高等課程）進学者」1 人、「専修学校（一般課程）等入学者」3 人、「公共職業能力開発施設等入学者」1 人、「就職者」18 人（高等学校等進学者、専修学校（高等課程）進学者、専修学校（一般課程）等入学者及び公共職業能力開発施設等入学者に含まれる者を除く。）、「左記以外の者」45 人であった。

表35 状況別卒業生数（中学校）

| 区分     | 卒業生数  |       |       | 単位:人・%   |            |                 |                  |                  |                 |          |  |
|--------|-------|-------|-------|----------|------------|-----------------|------------------|------------------|-----------------|----------|--|
|        | 計     | 男     | 女     | A        |            | B 専修学校(高等課程)進学者 | C 専修学校(一般課程)等入学者 | D 公共職業能力開発施設等入学者 | E 就職者(左記A~Dを除く) | F 左記以外の者 |  |
|        |       |       |       | 高等学校等進学者 | うち通信制課程を除く |                 |                  |                  |                 |          |  |
| 平成19年度 | 7,563 | 3,871 | 3,692 | 7,449    | 7,390      | 1               | 2                | 8                | 37              | 66       |  |
| 24     | 6,801 | 3,584 | 3,217 | 6,742    | 6,689      | 7               | -                | 2                | 13              | 37       |  |
| 25     | 6,594 | 3,315 | 3,279 | 6,516    | 6,460      | 4               | 6                | 3                | 15              | 48       |  |
| 26     | 6,517 | 3,321 | 3,196 | 6,419    | 6,363      | 4               | 2                | 7                | 17              | 67       |  |
| 27     | 6,436 | 3,246 | 3,190 | 6,375    | 6,331      | 11              | 2                | 3                | 10              | 33       |  |
| 28     | 6,454 | 3,351 | 3,103 | 6,393    | 6,340      | 1               | 2                | 1                | 10              | 47       |  |
| 29     | 6,482 | 3,326 | 3,156 | 6,412    | 6,350      | 1               | 3                | 1                | 18              | 45       |  |

| 区分 | G 不詳・死亡の者 | 上記ABC Dのうち就職している者 | 高等学校等進学者率 | うち通信制課程を除く | 専修学校(高等課程)進学者率 | 卒業生に占める就職者の割合 |
|----|-----------|-------------------|-----------|------------|----------------|---------------|
|    |           |                   |           |            |                |               |
| 24 | -         | 1                 | 99.1      | 98.4       | 0.1            | 0.2           |
| 25 | 2         | 2                 | 98.8      | 98.0       | 0.1            | 0.3           |
| 26 | 1         | -                 | 98.5      | 97.6       | 0.1            | 0.3           |
| 27 | 2         | 1                 | 99.1      | 98.4       | 0.2            | 0.2           |
| 28 | -         | -                 | 99.1      | 98.2       | 0.0            | 0.2           |
| 29 | 2         | 4                 | 98.9      | 98.0       | 0.0            | 0.3           |

(注)1 「高等学校等進学者」とは、高等学校・中等教育学校後期課程・特別支援学校高等部の本科、別科及び高等専門学校へ進んだ者である。また、進学しかつ就職した者を含む。  
 2 「専修学校（一般課程）等入学者」とは、専修学校（一般課程）及び各種学校へ入学した者である。  
 3 「卒業生に占める就職者の割合」とは、卒業生のうち「E就職者（左記A～Dを除く）」及び「上記ABCDのうち就職している者」の占める割合である。  
 4 「左記以外の者」とは、進学も就職もしていない者である（外国の高等学校等に入学した者、家事手伝いなど）。

##### ③ 進学状況 (表 35、図 2、表 36)

###### (ア) 高等学校等進学者

高等学校等進学者数は 6,412 人で、前年度より 19 人増加した。

高等学校等進学者率（通信制課程含む）は 98.9% で前年度より 0.2 ポイント低下した。進学先別にみると、高等学校全日制が 5,894 人、次いで高等専門学校 208 人、特別支援学校高等部 145 人であった。

###### (イ) 専修学校（高等課程）進学者

専修学校（高等課程）進学者は 1 人であった。

図2 中学校の卒業生数、進学率の推移





表36 高等学校等進学者数（中学校）

| 区 分 | 計     | 高 等 学 校 |       |     |     |     | 高等専門<br>学 校 | 特別支援<br>学校<br>高等部 |
|-----|-------|---------|-------|-----|-----|-----|-------------|-------------------|
|     |       | 計       | 本 科   |     |     | 別 科 |             |                   |
|     |       |         | 全日制   | 定時制 | 通信制 |     |             |                   |
| 計   | 6,412 | 6,059   | 5,894 | 103 | 62  | -   | 208         | 145               |
| 男   | 3,288 | 3,042   | 2,970 | 42  | 30  | -   | 157         | 89                |
| 女   | 3,124 | 3,017   | 2,924 | 61  | 32  | -   | 51          | 56                |

単位:人

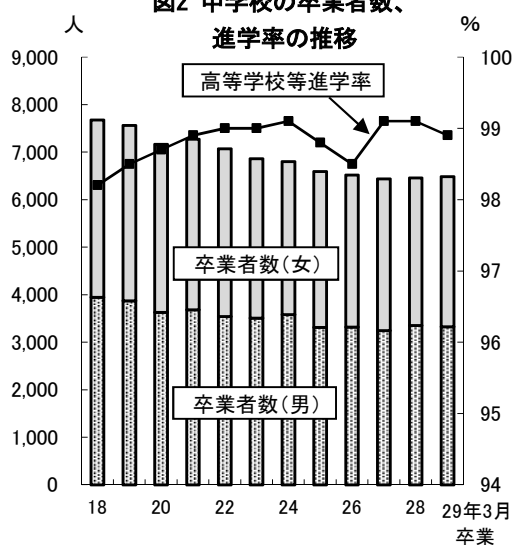
## ④ 就職状況（表 35、表 37）

就職者総数（「高等学校等進学者」、「専修学校（高等課程）進学者」、「専修学校（一般課程）等入学者」及び「公共職業能力開発施設等入学者」のうち就職している者を加えた全就職者数。以下同じ。）は、22人で、前年度より12人増加した。

（ア）卒業者に占める就職者の割合は0.3%で、前年度より0.1ポイント上昇した。

（イ）就職先を県内県外別にみると、県内は18人、県外は4人であった。

（ウ）産業別にみると、第2次産業12人、第3次産業9人であった。

表37 産業別就職者総数（中学校）

| 区 分       | 計         | 県内県外別     |          | 産 業 別 |           |          |          |
|-----------|-----------|-----------|----------|-------|-----------|----------|----------|
|           |           | 県内        | 県外       | 第1次産業 | 第2次産業     | 第3次産業    | 左記以外のもの  |
|           |           |           |          |       |           |          |          |
| 平成19年度    | 38        | 35        | 3        | 3     | 16        | 19       | -        |
| 24        | 14        | 13        | 1        | -     | 6         | 8        | -        |
| 25        | 17        | 13        | 4        | 1     | 5         | 10       | 1        |
| 26        | 17        | 15        | 2        | 3     | 6         | 8        | -        |
| 27        | 11        | 11        | -        | -     | 6         | 5        | -        |
| 28        | 10        | 10        | -        | -     | 5         | 5        | -        |
| <b>29</b> | <b>22</b> | <b>18</b> | <b>4</b> | -     | <b>12</b> | <b>9</b> | <b>1</b> |
| 男         | 17        | 14        | 3        | -     | 11        | 5        | 1        |
| 女         | 5         | 4         | 1        | -     | 1         | 4        | -        |

単位:人

（注）産業分類については、25ページの表41を参照。

## (2) 高等学校（全日制課程・定時制課程）卒業生

### ① 卒業生数（表 38）

平成 29 年 3 月の高等学校（全日制課程・定時制課程）卒業生数は 6,045 人で、前年度より 140 人増加した。

### ② 卒業生の状況（表 38）

卒業生を状況別にみると、「大学等進学者」2,771 人、「専修学校（専門課程）進学者」1,332 人、「専修学校（一般課程）等入学者」209 人、「公共職業能力開発施設等入学者」74 人、「就職者（大学等進学者、専修学校（専門課程）進学者、専修学校（一般課程）等入学者及び公共職業能力開発施設等入学者に含まれる者を除く。）」1,398 人、「一時的な仕事に就いた者」18 人、「左記以外の者」243 人であった。

表38 状況別卒業生数（高等学校（全日制課程・定時制課程））

| 区分     | 卒業生数  |       |       | 単位:人・%   |            |                 |                  |                  |                 |               |  |
|--------|-------|-------|-------|----------|------------|-----------------|------------------|------------------|-----------------|---------------|--|
|        | 計     | 男     | 女     | A 大学等進学者 | うち通信教育部を除く | B 専修学校(専門課程)進学者 | C 専修学校(一般課程)等入学者 | D 公共職業能力開発施設等入学者 | E 就職者(左記A~Dを除く) | F 一時的な仕事に就いた者 |  |
| 平成19年度 | 7,371 | 3,754 | 3,617 | 3,355    | 3,355      | 1,639           | 260              | 74               | 1,709           | 53            |  |
| 24     | 6,532 | 3,255 | 3,277 | 3,071    | 3,069      | 1,469           | 279              | 73               | 1,394           | 10            |  |
| 25     | 6,384 | 3,179 | 3,205 | 2,939    | 2,939      | 1,479           | 204              | 55               | 1,402           | 36            |  |
| 26     | 6,183 | 3,182 | 3,001 | 2,910    | 2,906      | 1,451           | 167              | 85               | 1,355           | 21            |  |
| 27     | 6,183 | 3,218 | 2,965 | 2,862    | 2,860      | 1,299           | 307              | 77               | 1,433           | 19            |  |
| 28     | 5,905 | 2,944 | 2,961 | 2,780    | 2,778      | 1,247           | 251              | 68               | 1,341           | 13            |  |
| 29     | 6,045 | 3,074 | 2,971 | 2,771    | 2,770      | 1,332           | 209              | 74               | 1,398           | 18            |  |

| 区分     | G 左記以外の者 | H 不詳・死亡の者 | 上記ABC Dのうち就職している者 | 大学等進学者率 | うち通信教育部を除く | 専修学校(専門課程)進学者率 | 卒業生に占める就職者の割合 | 大学等進学者等の男女別内訳(H29) |       |       |
|--------|----------|-----------|-------------------|---------|------------|----------------|---------------|--------------------|-------|-------|
|        |          |           |                   |         |            |                |               | 区分                 | 男     | 女     |
| 平成19年度 | 281      | -         | 1                 | 45.5    | 45.5       | 22.2           | 23.2          | 大学等進学者             | 1,311 | 1,460 |
| 24     | 236      | -         | 1                 | 47.0    | 47.0       | 22.5           | 21.4          | 専修学校(専門課程)進学者      | 510   | 822   |
| 25     | 269      | -         | 1                 | 46.0    | 46.0       | 23.2           | 22.0          | 就職者                | 908   | 490   |
| 26     | 192      | 2         | 1                 | 47.1    | 47.0       | 23.5           | 21.9          |                    |       |       |
| 27     | 185      | 1         | 1                 | 46.3    | 46.3       | 21.0           | 23.2          |                    |       |       |
| 28     | 204      | 1         | -                 | 47.1    | 47.0       | 21.1           | 22.7          |                    |       |       |
| 29     | 243      | -         | -                 | 45.8    | 45.8       | 22.0           | 23.1          |                    |       |       |

(注)1 「大学等進学者」とは、大学の学部・通信教育部・別科、短期大学の本科・通信教育部・別科及び高等学校等の専攻科への進学者である。また、進学しかつ就職した者を含む。

2 「一時的な仕事に就いた者」とは、臨時的な収入を得る仕事(アルバイト、パート等)に就いた者である。

### ③ 進学状況（表 38、図 3）

#### (ア) 大学等進学者

大学等進学者数（通信教育部含む）は 2,771 人で、前年度より 9 人減少した。

大学等進学者率（全卒業生数のうち大学等進学者の占める比率）は 45.8% で、前年度より 1.3 ポイント低下した。

#### (イ) 専修学校（専門課程）進学者

専修学校（専門課程）進学者数は 1,332 人で、前年度より 85 人増加した。

専修学校（専門課程）進学者率（全卒業生数のうち専修学校（専門課程）進学者の占める比率）は 22.0% で、前年度より 0.9 ポイント上昇した。

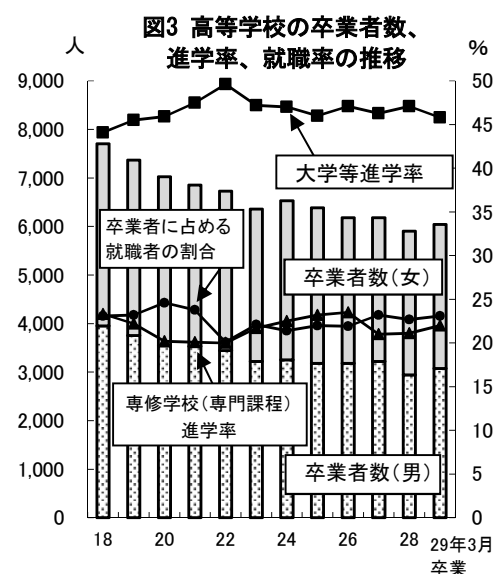

④ 就職状況（表 38、表 39、表 40、表 41、表 42、図 4）

就職者総数（「大学等進学者」、「専修学校（専門課程）進学者」、「専修学校（一般課程）等入学者」及び「公共職業能力開発施設等入学者」のうち就職している者を加えた全就職者数。以下同じ。）は、1,398人で、前年度より57人増加した。

（ア）卒業者に占める就職者の割合は23.1%で、前年度より0.4ポイント上昇した。

（イ）就職先を県内県外別にみると、県内1,052人、県外346人で、前年度より県内は63人増加し、県外は6人減少した。

（ウ）県内就職者の割合は75.3%で、前年度より1.5ポイント上昇した。

地域別に県内就職者の割合をみると、出雲地域が81.6%、石見地域が63.0%、隠岐地域が39.5%であった。

表39 地域別県内県外別就職者総数（高等学校（全日制課程・定時制課程））

単位：人・%

| 区 分       | 県 計          |              |            |                  | 出 雲 地 域    |            |            |                  | 石 見 地 域    |            |            |                  | 隠 岐 地 域   |           |           |                  |
|-----------|--------------|--------------|------------|------------------|------------|------------|------------|------------------|------------|------------|------------|------------------|-----------|-----------|-----------|------------------|
|           | 就職者総数        |              |            | 県内<br>就職者<br>の割合 | 就職者総数      |            |            | 県内<br>就職者<br>の割合 | 就職者総数      |            |            | 県内<br>就職者<br>の割合 | 就職者総数     |           |           | 県内<br>就職者<br>の割合 |
|           | 計            | 県内           | 県外         |                  | 計          | 県内         | 県外         |                  | 計          | 県内         | 県外         |                  | 計         | 県内        | 県外        |                  |
| 平成19年度    | 1,710        | 1,020        | 690        | 59.6             | 1,051      | 775        | 276        | 73.7             | 598        | 223        | 375        | 37.3             | 61        | 22        | 39        | 36.1             |
| 24        | 1,395        | 1,039        | 356        | 74.5             | 897        | 764        | 133        | 85.2             | 467        | 252        | 215        | 54.0             | 31        | 23        | 8         | 74.2             |
| 25        | 1,403        | 1,052        | 351        | 75.0             | 929        | 779        | 150        | 83.9             | 442        | 251        | 191        | 56.8             | 32        | 22        | 10        | 68.8             |
| 26        | 1,356        | 1,012        | 344        | 74.6             | 935        | 789        | 146        | 84.4             | 385        | 203        | 182        | 52.7             | 36        | 20        | 16        | 55.6             |
| 27        | 1,434        | 1,069        | 365        | 74.5             | 942        | 761        | 181        | 80.8             | 455        | 280        | 175        | 61.5             | 37        | 28        | 9         | 75.7             |
| 28        | 1,341        | 989          | 352        | 73.8             | 890        | 737        | 153        | 82.8             | 419        | 233        | 186        | 55.6             | 32        | 19        | 13        | 59.4             |
| <b>29</b> | <b>1,398</b> | <b>1,052</b> | <b>346</b> | <b>75.3</b>      | <b>971</b> | <b>792</b> | <b>179</b> | <b>81.6</b>      | <b>389</b> | <b>245</b> | <b>144</b> | <b>63.0</b>      | <b>38</b> | <b>15</b> | <b>23</b> | <b>39.5</b>      |
| 男         | 908          | 639          | 269        | 70.4             | 635        | 481        | 154        | 75.7             | 245        | 149        | 96         | 60.8             | 28        | 9         | 19        | 32.1             |
| 女         | 490          | 413          | 77         | 84.3             | 336        | 311        | 25         | 92.6             | 144        | 96         | 48         | 66.7             | 10        | 6         | 4         | 60.0             |

\*地域別の内訳は、次のとおりです。

出雲地域：松江市、出雲市、安来市、雲南市、奥出雲町、飯南町

石見地域：浜田市、益田市、大田市、江津市、川本町、美郷町、邑南町、津和野町、吉賀町

隠岐地域：海士町、西ノ島町、知夫村、隠岐の島町

（エ）県外就職者を都道府県別にみると、最も多いのは広島県の122人（35.3%）、次いで大阪府の61人（17.6%）、鳥取県の34人（9.8%）、山口県の21人（6.1%）、兵庫県の19人（5.5%）、東京都の17人（4.9%）などであった。

表40 県外就職者総数（高等学校（全日制課程・定時制課程））

単位：人・%

| 区 分       | 就職者総数        |              |            | 広島県        | 大阪府       | 鳥取県       | 山口県       | 兵庫県       | 東京都       | その他       |
|-----------|--------------|--------------|------------|------------|-----------|-----------|-----------|-----------|-----------|-----------|
|           | 計            | 県内           | 県外         |            |           |           |           |           |           |           |
| 平成19年度    | 1,710        | 1,020        | 690        | 250        | 161       | 55        | 20        | 27        | 38        | 139       |
| 24        | 1,395        | 1,039        | 356        | 153        | 66        | 26        | 14        | 14        | 21        | 62        |
| 25        | 1,403        | 1,052        | 351        | 106        | 75        | 46        | 14        | 12        | 20        | 78        |
| 26        | 1,356        | 1,012        | 344        | 121        | 56        | 48        | 13        | 16        | 16        | 74        |
| 27        | 1,434        | 1,069        | 365        | 128        | 60        | 48        | 20        | 16        | 23        | 70        |
| 28        | 1,341        | 989          | 352        | 142        | 67        | 32        | 17        | 16        | 16        | 62        |
| <b>29</b> | <b>1,398</b> | <b>1,052</b> | <b>346</b> | <b>122</b> | <b>61</b> | <b>34</b> | <b>21</b> | <b>19</b> | <b>17</b> | <b>72</b> |
| 構成比       |              |              | 100.0      | 35.3       | 17.6      | 9.8       | 6.1       | 5.5       | 4.9       | 20.8      |

(オ) 産業部門別にみると第1次産業 15人 (1.1%)、第2次産業 646人 (46.2%)、第3次産業 728人 (52.1%)、その他 9人 (0.6%) であった。

産業別にみると、最も多いのは製造業の 440人 (31.5%)、次いで建設業の 206人 (14.7%)、卸売業、小売業の 165人 (11.8%)、公務 (他に分類されるものを除く) の 132人 (9.4%) などであった。

図4 高等学校卒業者の産業部門別及び産業別就職者総数の比率



表41 産業別就職者総数 (高等学校 (全日制課程・定時制課程))

単位:人

| 区分     | 計     | 第1次産業 |    | 第2次産業        |     |     | 第3次産業         |       |         |         |         |
|--------|-------|-------|----|--------------|-----|-----|---------------|-------|---------|---------|---------|
|        |       | 農業、林業 | 漁業 | 鉱業、採石業、砂利採取業 | 建設業 | 製造業 | 電気・ガス・熱供給・水道業 | 情報通信業 | 運輸業、郵便業 | 卸売業、小売業 | 金融業、保険業 |
| 平成24年度 | 1,395 | 6     | 7  | 1            | 158 | 512 | 37            | 5     | 35      | 169     | 8       |
| 25     | 1,403 | 28    | 8  | 2            | 191 | 461 | 24            | 9     | 45      | 171     | 9       |
| 26     | 1,356 | 13    | 8  | 1            | 207 | 434 | 21            | 12    | 39      | 157     | 18      |
| 27     | 1,434 | 16    | 9  | 1            | 217 | 492 | 16            | 9     | 46      | 157     | 16      |
| 28     | 1,341 | 8     | 12 | 3            | 191 | 454 | 15            | 11    | 63      | 167     | 14      |
| 29     | 1,398 | 5     | 10 | -            | 206 | 440 | 16            | 16    | 69      | 165     | 21      |

つづき

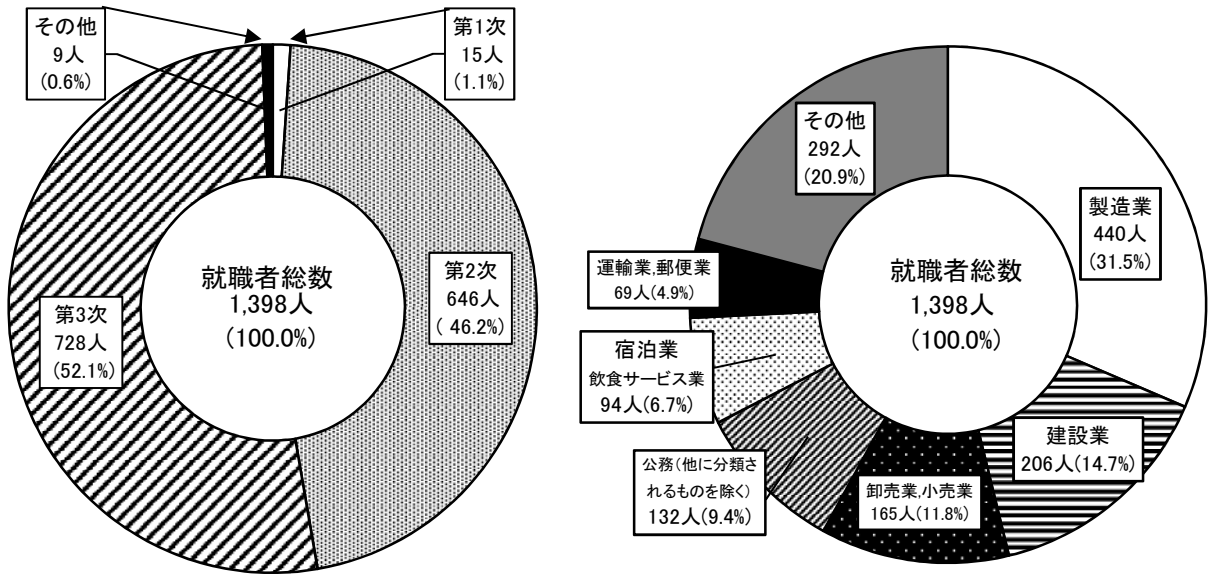
| 区分     | 第3次産業      |                 |             |               |          |       |          |                    |                   | 左記以外のもの |
|--------|------------|-----------------|-------------|---------------|----------|-------|----------|--------------------|-------------------|---------|
|        | 不動産業、物品賃貸業 | 学術研究、専門・技術サービス業 | 宿泊業、飲食サービス業 | 生活関連サービス業、娯楽業 | 教育、学習支援業 | 医療、福祉 | 複合サービス事業 | サービス業 (他に分類されないもの) | 公務 (他に分類されるものを除く) |         |
| 平成24年度 | 3          | 11              | 102         | 54            | 9        | 103   | 21       | 53                 | 84                | 17      |
| 25     | 6          | 11              | 101         | 55            | 3        | 93    | 20       | 65                 | 91                | 10      |
| 26     | 3          | 20              | 111         | 57            | 5        | 90    | 18       | 34                 | 102               | 6       |
| 27     | 7          | 13              | 96          | 39            | 1        | 96    | 27       | 62                 | 97                | 17      |
| 28     | 3          | 32              | 81          | 32            | 2        | 66    | 29       | 63                 | 80                | 15      |
| 29     | 6          | 9               | 94          | 36            | 3        | 59    | 48       | 54                 | 132               | 9       |

(注) 1 日本標準産業分類の改定があり、平成25年度以前は平成19年11月改定後、平成26年度以降は平成25年10月改定後で、産業分類を示している。

2 「左記以外のもの」とは、「分類不能の産業」、「就職先の産業別が不明のもの」である。

(カ) 職業別にみると、最も多いのは、生産工程従事者の 443 人 (31.7%)、次いでサービス職業従事者の 192 人 (13.7%)、専門的・技術的職業従事者の 179 人 (12.8%)、事務従事者の 122 人 (8.7%) 販売従事者の 119 人 (8.5%) などであった。

表42 職業別就職者総数 (高等学校 (全日制課程・定時制課程))

| 区分     | 計     | 単位:人・%       |       |       |           |         |         |       |         |            |          |           |        |
|--------|-------|--------------|-------|-------|-----------|---------|---------|-------|---------|------------|----------|-----------|--------|
|        |       | 専門的・技術的職業従事者 | 事務従事者 | 販売従事者 | サービス職業従事者 | 保安職業従事者 | 農林漁業従事者 |       | 生産工程従事者 | 輸送・機械運転従事者 | 建設・採掘従事者 | 運搬・清掃等従事者 | 左記以外の者 |
|        |       |              |       |       |           |         | 農林業従事者  | 漁業従事者 |         |            |          |           |        |
| 平成24年度 | 1,395 | 143          | 120   | 143   | 210       | 74      | 4       | 7     | 542     | 44         | 65       | 13        | 30     |
| 25     | 1,403 | 132          | 115   | 139   | 239       | 102     | 22      | 8     | 476     | 32         | 102      | 20        | 16     |
| 26     | 1,356 | 113          | 112   | 122   | 245       | 99      | 15      | 8     | 468     | 20         | 111      | 28        | 15     |
| 27     | 1,434 | 120          | 118   | 130   | 201       | 87      | 16      | 9     | 509     | 24         | 148      | 42        | 30     |
| 28     | 1,341 | 191          | 105   | 129   | 180       | 78      | 12      | 14    | 433     | 51         | 101      | 29        | 18     |
| 29     | 1,398 | 179          | 122   | 119   | 192       | 107     | 6       | 8     | 443     | 38         | 121      | 38        | 25     |
| 構成比    | 100.0 | 12.8         | 8.7   | 8.5   | 13.7      | 7.7     | 0.4     | 0.6   | 31.7    | 2.7        | 8.7      | 2.7       | 1.8    |

(注)「左記以外の者」とは、分類不能の職業従事者である。

### (3) 高等学校 (通信制課程) 卒業者

#### ① 卒業者数 (表 43)

平成 28 年度間の高等学校 (通信制課程) の卒業者数は 233 人で、前年度間より 77 人増加した。

#### ② 卒業者の状況 (表 43)

卒業者を状況別にみると、「大学等進学者」40 人、「専修学校 (専門課程) 進学者」53 人、「専修学校 (一般課程) 等入学者」2 人、「公共職業能力開発施設等入学者」3 人、「就職者」32 人、「左記以外の者」103 人であった。

表43 状況別卒業者数 (高等学校 (通信制課程))

| 区分      | 卒業者数     |           |                   | A      |            | B 専修学校 (専門課程) 進学者 | C 専修学校 (一般課程) 等入学者 | D 公共職業能力開発施設等入学者 | E 就職者 (左記A～Dを除く) |
|---------|----------|-----------|-------------------|--------|------------|-------------------|--------------------|------------------|------------------|
|         | 計        | 男         | 女                 | 大学等進学者 | うち通信教育部を除く |                   |                    |                  |                  |
| 平成18年度間 | 205      | 96        | 109               | 38     | 38         | 43                | 7                  | -                | 33               |
| 23      | 211      | 98        | 113               | 41     | 41         | 42                | 4                  | 5                | 25               |
| 24      | 213      | 94        | 119               | 22     | 22         | 55                | 1                  | 6                | 40               |
| 25      | 201      | 84        | 117               | 18     | 18         | 40                | 6                  | 4                | 23               |
| 26      | 196      | 90        | 106               | 19     | 19         | 40                | 9                  | 2                | 41               |
| 27      | 156      | 68        | 88                | 16     | 15         | 45                | 1                  | 7                | 26               |
| 28      | 233      | 124       | 109               | 40     | 36         | 53                | 2                  | 3                | 32               |
| つづき     |          |           |                   |        |            |                   |                    |                  |                  |
| 区分      | F 左記以外の者 | G 不詳・死亡の者 | 上記ABC Dのうち就職している者 | 大学等進学率 | うち通信教育部を除く | 専修学校 (専門課程) 進学率   | 卒業者に占める就職者の割合      |                  |                  |
| 平成18年度間 | 76       | 8         | -                 | 18.5   | 18.5       | 21.0              | 16.1               |                  |                  |
| 23      | 94       | -         | -                 | 19.4   | 19.4       | 19.9              | 11.8               |                  |                  |
| 24      | 89       | -         | -                 | 10.3   | 10.3       | 25.8              | 18.8               |                  |                  |
| 25      | 110      | -         | -                 | 9.0    | 9.0        | 19.9              | 11.4               |                  |                  |
| 26      | 85       | -         | -                 | 9.7    | 9.7        | 20.4              | 20.9               |                  |                  |
| 27      | 61       | -         | -                 | 10.3   | 9.6        | 28.8              | 16.7               |                  |                  |
| 28      | 103      | -         | -                 | 17.2   | 15.5       | 22.7              | 13.7               |                  |                  |

(4) 特別支援学校（中学部・高等部）卒業生

○特別支援学校(中学部)卒業生

① 卒業生数（表 44）

平成 29 年 3 月の特別支援学校の中学部卒業生数は 63 人で、前年度より 1 人増加した。

② 進学状況（表 44）

高等学校等進学者数（通信制課程含む）は、63 人であった。

表44 状況別卒業生数（特別支援学校（中学部））

| 区分     | 卒業生数         |                      |           | A          |                | B 専修学校(高等課程)進学者 | C 専修学校(一般課程)等入学者 | D 公共職業能力開発施設等入学者 | E 就職者(左記A～Dを除く) | F<br>左記以外の者 |
|--------|--------------|----------------------|-----------|------------|----------------|-----------------|------------------|------------------|-----------------|-------------|
|        | 計            | 男                    | 女         | 高等学校等進学者   | うち通信制課程を除く     |                 |                  |                  |                 |             |
| 平成19年度 | 45           | 22                   | 23        | 45         | 45             | -               | -                | -                | -               | -           |
| 24     | 56           | 32                   | 24        | 56         | 56             | -               | -                | -                | -               | -           |
| 25     | 48           | 36                   | 12        | 45         | 45             | -               | -                | -                | -               | 2           |
| 26     | 53           | 30                   | 23        | 53         | 53             | -               | -                | -                | -               | -           |
| 27     | 63           | 44                   | 19        | 60         | 60             | -               | -                | -                | -               | 3           |
| 28     | 62           | 31                   | 31        | 62         | 62             | -               | -                | -                | -               | -           |
| 29     | 63           | 45                   | 18        | 63         | 63             | -               | -                | -                | -               | -           |
| つづき    |              |                      |           |            |                |                 |                  |                  |                 |             |
| 区分     | G<br>不詳・死亡の者 | 上記ABC<br>Dのうち就職している者 | 高等学校等進学者率 | うち通信制課程を除く | 専修学校(高等課程)進学者率 | 卒業生に占める就職者の割合   |                  |                  |                 |             |
| 平成19年度 | -            | -                    | 100.0     | 100.0      | -              | -               | -                | -                | -               | -           |
| 24     | -            | -                    | 100.0     | 100.0      | -              | -               | -                | -                | -               | -           |
| 25     | 1            | -                    | 93.8      | 93.8       | -              | -               | -                | -                | -               | -           |
| 26     | -            | -                    | 100.0     | 100.0      | -              | -               | -                | -                | -               | -           |
| 27     | -            | -                    | 95.2      | 95.2       | -              | -               | -                | -                | -               | -           |
| 28     | -            | -                    | 100.0     | 100.0      | -              | -               | -                | -                | -               | -           |
| 29     | -            | -                    | 100.0     | 100.0      | -              | -               | -                | -                | -               | -           |

○特別支援学校(高等部)卒業生

① 卒業生数（表 45）

平成 29 年 3 月の特別支援学校の高等部卒業生数は 170 人で、前年度より 15 人増加した。

② 進学状況（表 45）

大学等進学者数（通信教育部含む）は 2 人であった。

③ 就職状況（表 45）

就職者総数は 50 人（全卒業生数に占める比率 29.4%）であった。

表45 状況別卒業生数（特別支援学校（高等部））

| 区分     | 卒業生数         |                      |         | A          |                | B 専修学校(専門課程)進学者 | C 専修学校(一般課程)等入学者 | D 公共職業能力開発施設等入学者 | E 就職者(左記A～Dを除く) | F<br>左記以外の者 |
|--------|--------------|----------------------|---------|------------|----------------|-----------------|------------------|------------------|-----------------|-------------|
|        | 計            | 男                    | 女       | 大学等進学者     | うち通信教育部を除く     |                 |                  |                  |                 |             |
| 平成19年度 | 117          | 72                   | 45      | 5          | 4              | -               | 2                | 2                | 50              | 58          |
| 24     | 168          | 112                  | 56      | 2          | 2              | 3               | -                | 2                | 54              | 107         |
| 25     | 185          | 133                  | 52      | 2          | 2              | 5               | 1                | 2                | 65              | 109         |
| 26     | 162          | 113                  | 49      | 3          | 3              | 3               | -                | 5                | 56              | 95          |
| 27     | 196          | 131                  | 65      | 2          | 2              | -               | -                | 4                | 59              | 131         |
| 28     | 155          | 109                  | 46      | 1          | 1              | -               | -                | 5                | 47              | 102         |
| 29     | 170          | 119                  | 51      | 2          | 2              | 1               | -                | 3                | 50              | 114         |
| つづき    |              |                      |         |            |                |                 |                  |                  |                 |             |
| 区分     | G<br>不詳・死亡の者 | 上記ABC<br>Dのうち就職している者 | 大学等進学者率 | うち通信教育部を除く | 専修学校(専門課程)進学者率 | 卒業生に占める就職者の割合   |                  |                  |                 |             |
| 平成19年度 | -            | -                    | 4.3     | 3.4        | -              | 42.7            | -                | -                | -               | -           |
| 24     | -            | -                    | 1.2     | 1.2        | 1.8            | 32.1            | -                | -                | -               | -           |
| 25     | 1            | -                    | 1.1     | 1.1        | 2.7            | 35.1            | -                | -                | -               | -           |
| 26     | -            | -                    | 1.9     | 1.9        | 1.9            | 34.6            | -                | -                | -               | -           |
| 27     | -            | -                    | 1.0     | 1.0        | 0.0            | 30.1            | -                | -                | -               | -           |
| 28     | -            | -                    | 0.6     | 0.6        | -              | 30.3            | -                | -                | -               | -           |
| 29     | -            | -                    | 1.2     | 1.2        | 0.6            | 29.4            | -                | -                | -               | -           |

## 4 不就学学齡児童生徒調査

### (1) 就学免除者数 (表 46)

就学免除者は4人であった。

### (2) 就学猶予者数 (表 46)

就学猶予者はいなかった。

### (3) 1年以上居所不明者数 (表 46)

1年以上居所不明者はいなかった。

### (4) 学齡児童生徒死亡者数 (表 47)

平成28年度間の学齡児童生徒死亡者は2人であった。

表46 就学免除者数、就学猶予者数及び1年以上居所不明者数

単位:人

| 区 分    | 就 学 免 除 者 数 |      |      | 就 学 猶 予 者 数 |      |      | 1年以上居所不明者数 |      |      |
|--------|-------------|------|------|-------------|------|------|------------|------|------|
|        | 計           | 学齡児童 | 学齡生徒 | 計           | 学齡児童 | 学齡生徒 | 計          | 学齡児童 | 学齡生徒 |
| 平成19年度 | -           | -    | -    | -           | -    | -    | 1          | 1    | -    |
| 24     | -           | -    | -    | 5           | 4    | 1    | -          | -    | -    |
| 25     | 2           | 2    | -    | 2           | 2    | -    | -          | -    | -    |
| 26     | 4           | 4    | -    | -           | -    | -    | -          | -    | -    |
| 27     | 6           | 6    | -    | -           | -    | -    | -          | -    | -    |
| 28     | 5           | 4    | 1    | -           | -    | -    | -          | -    | -    |
| 29     | 4           | 1    | 3    | -           | -    | -    | -          | -    | -    |

(注)1 「就学免除者」及び「就学猶予者」とは、5月1日現在市町村教育委員会から、病弱等により就学の免除又は猶予を受けている者である。

2 「1年以上居所不明者」とは、1年以上居所不明のため、学齡簿の編製上、就学義務の免除又は猶予を受けている者と同様に、別に編製されている簿冊に記載されている者である。

表47 学齡児童生徒死亡者数

単位:人

| 区 分     | 死 亡 者 数 |      |      |
|---------|---------|------|------|
|         | 計       | 学齡児童 | 学齡生徒 |
| 平成18年度間 | 1       | 1    | -    |
| 23      | 3       | 1    | 2    |
| 24      | -       | -    | -    |
| 25      | 2       | 1    | 1    |
| 26      | 1       | 1    | -    |
| 27      | 2       | 1    | 1    |
| 28      | 2       | 2    | -    |

## 5 学校施設調査

(私立の幼・中・高等学校及び公私立の幼保連携型認定こども園、専修学校、各種学校)

### (1) 学校土地面積 (表 48)

幼保連携型認定こども園は前年度より増加し、各種学校は減少した。その他は前年度と同数であった。

表48 学校土地面積

| 区分     | 単位: m <sup>2</sup> |                 |            |                |                |                |
|--------|--------------------|-----------------|------------|----------------|----------------|----------------|
|        | 幼稚園                | 幼保連携型<br>認定こども園 | 中学校        | 高等学校           | 専修学校           | 各種学校           |
| 平成19年度 | 52,071             | …               | 641        | 483,859        | 145,987        | 66,332         |
| 24     | 49,373             | …               | 641        | 483,463        | 149,804        | 252,038        |
| 25     | 47,377             | …               | 641        | 485,969        | 154,916        | 242,549        |
| 26     | 46,491             | …               | 641        | 486,094        | 153,907        | 242,549        |
| 27     | 40,781             | 20,044          | 641        | 486,094        | 153,918        | 242,474        |
| 28     | 40,847             | 29,536          | 641        | 486,094        | 153,918        | 242,474        |
| 29     | <b>40,847</b>      | <b>46,488</b>   | <b>641</b> | <b>486,094</b> | <b>153,918</b> | <b>242,042</b> |

(注)2校以上で共同使用している施設は、原則として、主として使用している学校に計上している。

### (2) 学校建物面積 (表 49)

幼保連携型認定こども園、高等学校、専修学校は前年度より増加し、各種学校は減少した。幼稚園及び中学校は前年度と同数であった。

表49 学校建物面積

| 区分     | 単位: m <sup>2</sup> |                 |              |               |               |              |
|--------|--------------------|-----------------|--------------|---------------|---------------|--------------|
|        | 幼稚園                | 幼保連携型<br>認定こども園 | 中学校          | 高等学校          | 専修学校          | 各種学校         |
| 平成19年度 | 14,144             | …               | 3,351        | 97,544        | 68,367        | 6,839        |
| 24     | 13,462             | …               | 3,883        | 97,803        | 70,883        | 9,886        |
| 25     | 12,790             | …               | 3,885        | 98,136        | 77,433        | 9,607        |
| 26     | 12,435             | …               | 3,885        | 98,122        | 79,336        | 9,607        |
| 27     | 10,733             | 5,472           | 3,885        | 98,515        | 78,580        | 9,750        |
| 28     | 10,673             | 7,506           | 3,885        | 99,050        | 79,880        | 9,750        |
| 29     | <b>10,673</b>      | <b>13,770</b>   | <b>3,885</b> | <b>99,788</b> | <b>80,564</b> | <b>9,733</b> |



# 統計表

- 1 総括表
- 2 市町村別集計表
- 3 全国及び中国5県との比較

# 1 総括表

島根県

| 区 分               | 学校数 |     |    | 学級数   | 在学者数   | 教員数    |       |       | 職員数<br>(本務者) |
|-------------------|-----|-----|----|-------|--------|--------|-------|-------|--------------|
|                   | 計   | 本校  | 分校 |       |        | 計      | 本務者   | 兼務者   |              |
| 計                 | 520 | 465 | 5  | 4,000 | 80,834 | 11,164 | 8,668 | 2,496 | 1,513        |
| 国立                | 3   | 3   | -  | 28    | 828    | 57     | 55    | 2     | 2            |
| 公立                | 433 | 426 | 5  | 3,817 | 71,381 | 8,928  | 7,668 | 1,260 | 1,283        |
| 私立                | 84  | 36  | -  | 155   | 8,625  | 2,179  | 945   | 1,234 | 228          |
| 幼稚園               | 92  | 92  | -  | 240   | 3,522  | 634    | 414   | 220   | 16           |
| 国立                | 1   | 1   | -  | 4     | 62     | 7      | 6     | 1     | -            |
| 公立                | 78  | 78  | -  | 210   | 3,052  | 563    | 355   | 208   | 10           |
| 私立                | 13  | 13  | -  | 26    | 408    | 64     | 53    | 11    | 6            |
| 幼保連携型<br>認定こども園   | 13  | 13  | -  | 43    | 1,353  | 296    | 250   | 46    | 54           |
| 国立                | -   | -   | -  | -     | -      | -      | -     | -     | -            |
| 公立                | 3   | 3   | -  | 13    | 373    | 68     | 38    | 30    | 6            |
| 私立                | 10  | 10  | -  | 30    | 980    | 228    | 212   | 16    | 48           |
| 小学校               | 204 | 202 | 2  | 1,981 | 34,894 | 3,502  | 3,175 | 327   | 397          |
| 国立                | 1   | 1   | -  | 12    | 348    | 23     | 22    | 1     | 1            |
| 公立                | 203 | 201 | 2  | 1,969 | 34,546 | 3,479  | 3,153 | 326   | 396          |
| 私立                | -   | -   | -  | -     | -      | -      | -     | -     | -            |
| 中学校               | 102 | 100 | 2  | 849   | 18,246 | 2,214  | 1,934 | 280   | 221          |
| 国立                | 1   | 1   | -  | 12    | 418    | 27     | 27    | -     | 1            |
| 公立                | 98  | 96  | 2  | 824   | 17,564 | 2,108  | 1,875 | 233   | 215          |
| 私立                | 3   | 3   | -  | 13    | 264    | 79     | 32    | 47    | 5            |
| 高等学校<br>(全日制・定時制) | 47  | 46  | 1  | 450   | 18,818 | 2,136  | 1,739 | 397   | 497          |
| 国立                | -   | -   | -  | -     | -      | -      | -     | -     | -            |
| 公立                | 37  | 36  | 1  | 450   | 14,659 | 1,681  | 1,419 | 262   | 423          |
| 私立                | 10  | 10  | -  | -     | 4,159  | 455    | 320   | 135   | 74           |
| 特別支援学校            | 12  | 12  | -  | 349   | 1,030  | 876    | 811   | 65    | 228          |
| 公立                | 12  | 12  | -  | 349   | 1,030  | 876    | 811   | 65    | 228          |
| 専修学校              | 21  |     |    | 54    | 2,535  | 1,290  | 279   | 1,011 | 88           |
| 国立                | -   |     |    | -     | -      | -      | -     | -     | -            |
| 公立                | 2   |     |    | 2     | 157    | 153    | 17    | 136   | 5            |
| 私立                | 19  |     |    | 52    | 2,378  | 1,137  | 262   | 875   | 83           |
| 各種学校              | 29  |     |    | 34    | 436    | 216    | 66    | 150   | 12           |
| 私立                | 29  |     |    | 34    | 436    | 216    | 66    | 150   | 12           |

(注1) 「学級数」について、専修学校では「学科数」、各種学校では「課程数」に置き換える。

(注2) 高等学校の学級数は、公立の本科の学級数である。

(注3) 専修学校、各種学校については本校・分校別は集計していない。このため、計の本校・分校数は幼稚園～特別支援学校の計である。

(注4) 幼保連携型認定こども園の「教育・保育職員」については、「教員数」に置き換える。

## 2 市町村別集計表

### (1) 学校調査

#### 【市町村別学校数、在学者数、教員数（国公立計）】 その1

| 市町村   | 幼稚園 |      |              | 幼保連携型認定こども園 |       |              | 小学校    |       |              | 中学校    |       |              | 高等学校(全日制・定時制) |       |              |
|-------|-----|------|--------------|-------------|-------|--------------|--------|-------|--------------|--------|-------|--------------|---------------|-------|--------------|
|       | 園数  | 園児数  | 教員数<br>(本務者) | 園数          | 園児数   | 教員数<br>(本務者) | 学校数    | 児童数   | 教員数<br>(本務者) | 学校数    | 生徒数   | 教員数<br>(本務者) | 学校数           | 生徒数   | 教員数<br>(本務者) |
| 県計    | 92  | 3522 | 414          | 13          | 1,353 | 250          | 204(2) | 34894 | 3175         | 102(2) | 18246 | 1934         | 47(1)         | 18818 | 1739         |
| 松江市   | 34  | 1573 | 160          | 5           | 440   | 118          | 36(1)  | 10922 | 784          | 20(1)  | 5651  | 489          | 12            | 6235  | 567          |
| 浜田市   | 6   | 158  | 27           | -           | -     | -            | 16     | 2580  | 246          | 9      | 1362  | 159          | 3             | 1029  | 111          |
| 出雲市   | 27  | 1280 | 157          | 3           | 328   | 49           | 37(1)  | 9528  | 707          | 16(1)  | 4997  | 409          | 8             | 4801  | 365          |
| 益田市   | 5   | 110  | 17           | -           | -     | -            | 15     | 2389  | 234          | 12     | 1223  | 182          | 4             | 1681  | 146          |
| 大田市   | 5   | 52   | 10           | -           | -     | -            | 16     | 1618  | 192          | 6      | 893   | 110          | 2             | 681   | 72           |
| 安来市   | 4   | 93   | 11           | 3           | 288   | 54           | 17     | 1998  | 228          | 5      | 1055  | 101          | 2             | 721   | 69           |
| 江津市   | 1   | 43   | 6            | -           | -     | -            | 7      | 1040  | 114          | 4      | 592   | 67           | 4             | 1029  | 106          |
| 雲南市   | 9   | 213  | 25           | 2           | 297   | 29           | 15     | 1822  | 201          | 7      | 981   | 123          | 3(1)          | 827   | 78           |
| 奥出雲町  | -   | -    | -            | -           | -     | -            | 10     | 541   | 90           | 2      | 281   | 39           | 1             | 257   | 29           |
| 飯南町   | -   | -    | -            | -           | -     | -            | 4      | 224   | 44           | 2      | 100   | 23           | 1             | 186   | 24           |
| 川本町   | -   | -    | -            | -           | -     | -            | 1      | 124   | 15           | 1      | 62    | 11           | 1             | 240   | 28           |
| 美郷町   | -   | -    | -            | -           | -     | -            | 2      | 264   | 27           | 2      | 104   | 24           | -             | -     | -            |
| 邑南町   | -   | -    | -            | -           | -     | -            | 8      | 487   | 73           | 3      | 226   | 36           | 1             | 256   | 25           |
| 津和野町  | -   | -    | -            | -           | -     | -            | 4      | 265   | 36           | 2      | 129   | 30           | 1             | 208   | 23           |
| 吉賀町   | -   | -    | -            | -           | -     | -            | 5      | 234   | 53           | 4      | 136   | 44           | 1             | 95    | 16           |
| 海士町   | -   | -    | -            | -           | -     | -            | 2      | 86    | 18           | 1      | 35    | 10           | 1             | 184   | 27           |
| 西ノ島町  | -   | -    | -            | -           | -     | -            | 1      | 94    | 11           | 1      | 50    | 11           | -             | -     | -            |
| 知夫村   | -   | -    | -            | -           | -     | -            | 1      | 23    | 8            | 1      | 22    | 9            | -             | -     | -            |
| 隠岐の島町 | 1   | -    | 1            | -           | -     | -            | 7      | 655   | 94           | 4      | 347   | 57           | 2             | 388   | 53           |

(注1)各学校には、休校中の学校も含む。

(注2)各学校数( )はうち分校数。高等学校については通信制課程は除く。

【市町村別学校数、在学者数、教員数（国公立計）】 その2

| 市町村     | 高等学校(通信制) |       |              | 特別支援学校 |           |              | 専修学校 |       |              | 各種学校 |     |              |
|---------|-----------|-------|--------------|--------|-----------|--------------|------|-------|--------------|------|-----|--------------|
|         | 学校数       | 生徒数   | 教員数<br>(本務者) | 学校数    | 児童<br>生徒数 | 教員数<br>(本務者) | 学校数  | 生徒数   | 教員数<br>(本務者) | 学校数  | 生徒数 | 教員数<br>(本務者) |
| 県 計     | 3         | 1,643 | 33           | 12     | 1,030     | 811          | 21   | 2,535 | 279          | 29   | 436 | 66           |
| 松 江 市   | 1         | 1,282 | 20           | 5      | 466       | 386          | 9    | 1,289 | 129          | 14   | 163 | 20           |
| 浜 田 市   | 1         | 161   | 10           | 2      | 94        | 85           | 3    | 339   | 36           | 2    | 80  | 8            |
| 出 雲 市   | -         | -     | -            | 1      | 295       | 174          | 4    | 510   | 62           | 8    | 107 | 22           |
| 益 田 市   | 1         | 200   | 3            | 1      | 90        | 65           | 1    | 107   | 10           | -    | -   | -            |
| 大 田 市   | -         | -     | -            | -      | -         | -            | -    | -     | -            | 2    | 85  | 14           |
| 安 来 市   | -         | -     | -            | -      | -         | -            | 1    | 66    | 13           | -    | -   | -            |
| 江 津 市   | -         | -     | -            | 1      | 24        | 40           | -    | -     | -            | -    | -   | -            |
| 雲 南 市   | -         | -     | -            | -      | -         | -            | -    | -     | -            | 2    | 1   | 2            |
| 奥出雲町    | -         | -     | -            | -      | -         | -            | 2    | 157   | 16           | -    | -   | -            |
| 飯 南 町   | -         | -     | -            | -      | -         | -            | -    | -     | -            | -    | -   | -            |
| 川 本 町   | -         | -     | -            | -      | -         | -            | -    | -     | -            | -    | -   | -            |
| 美 郷 町   | -         | -     | -            | -      | -         | -            | -    | -     | -            | -    | -   | -            |
| 邑 南 町   | -         | -     | -            | 1      | 43        | 36           | -    | -     | -            | -    | -   | -            |
| 津 和 野 町 | -         | -     | -            | -      | -         | -            | -    | -     | -            | -    | -   | -            |
| 吉 賀 町   | -         | -     | -            | -      | -         | -            | 1    | 67    | 13           | -    | -   | -            |
| 海 士 町   | -         | -     | -            | -      | -         | -            | -    | -     | -            | -    | -   | -            |
| 西ノ島町    | -         | -     | -            | -      | -         | -            | -    | -     | -            | -    | -   | -            |
| 知 夫 村   | -         | -     | -            | -      | -         | -            | -    | -     | -            | -    | -   | -            |
| 隠岐の島町   | -         | -     | -            | 1      | 18        | 25           | -    | -     | -            | 1    | -   | -            |

(注1)各学校には、休校中の学校も含む。

(注2)各種学校の県外に所在する分校については、本校の所在地で計上している。

## (2) 卒業後の状況調査

### 【市町村別卒業後の状況（国公立計）】

| 市町村     | 中学校卒業(H29. 3卒) |              |       | 高等学校(全日制・定時制)卒業(H29. 3卒) |            |                       |       |
|---------|----------------|--------------|-------|--------------------------|------------|-----------------------|-------|
|         | 卒業者数           | 高等学校等<br>進学者 | 就職者総数 | 卒業者数                     | 大学等<br>進学者 | 専修学校<br>(専門課程)<br>進学者 | 就職者総数 |
| 県 計     | 6482           | 6412         | 22    | 6045                     | 2771       | 1332                  | 1398  |
| 松 江 市   | 1963           | 1934         | 9     | 1993                     | 939        | 352                   | 469   |
| 浜 田 市   | 479            | 475          | -     | 315                      | 159        | 66                    | 63    |
| 出 雲 市   | 1737           | 1717         | 5     | 1548                     | 710        | 333                   | 351   |
| 益 田 市   | 461            | 458          | 2     | 525                      | 200        | 153                   | 148   |
| 大 田 市   | 306            | 300          | 2     | 224                      | 116        | 53                    | 39    |
| 安 来 市   | 378            | 376          | -     | 228                      | 89         | 62                    | 68    |
| 江 津 市   | 195            | 194          | -     | 374                      | 191        | 66                    | 84    |
| 雲 南 市   | 402            | 401          | -     | 271                      | 141        | 76                    | 46    |
| 奥 出 雲 町 | 115            | 114          | 1     | 86                       | 31         | 34                    | 16    |
| 飯 南 町   | 47             | 47           | -     | 77                       | 35         | 19                    | 21    |
| 川 本 町   | 22             | 22           | -     | 77                       | 27         | 24                    | 23    |
| 美 郷 町   | 32             | 32           | -     | -                        | -          | -                     | -     |
| 邑 南 町   | 81             | 80           | -     | 67                       | 29         | 22                    | 12    |
| 津 和 野 町 | 59             | 59           | -     | 59                       | 24         | 20                    | 9     |
| 吉 賀 町   | 48             | 47           | 2     | 27                       | 7          | 8                     | 11    |
| 海 士 町   | 18             | 18           | -     | 58                       | 26         | 18                    | 8     |
| 西ノ島町    | 20             | 20           | -     | -                        | -          | -                     | -     |
| 知 夫 村   | 1              | 1            | -     | -                        | -          | -                     | -     |
| 隠岐の島町   | 118            | 117          | 1     | 116                      | 47         | 26                    | 30    |

(注)就職者総数には、進学就職者を含む。

### 3 全国及び中国5県との比較

#### (1) 学校調査

##### ① 幼稚園

表1 園数の推移

| 区分   | 平成24年度 | 25     | 26     | 27     | 28     | 29     | 前年度差  |
|------|--------|--------|--------|--------|--------|--------|-------|
| 全国   | 13,170 | 13,043 | 12,905 | 11,674 | 11,252 | 10,878 | △ 374 |
| 中国5県 | 998    | 980    | 969    | 873    | 844    | 824    | △ 20  |
| 島根県  | 111    | 108    | 104    | 95     | 92     | 92     | 0     |
| 鳥取県  | 37     | 35     | 35     | 20     | 20     | 20     | 0     |
| 岡山県  | 330    | 330    | 329    | 303    | 284    | 276    | △ 8   |
| 広島県  | 317    | 305    | 303    | 270    | 266    | 256    | △ 10  |
| 山口県  | 203    | 202    | 198    | 185    | 182    | 180    | △ 2   |

単位：園

表2 在園者数の推移

| 区分   | 平成24年度    | 25        | 26        | 27        | 28        | 29        | 前年度差     |
|------|-----------|-----------|-----------|-----------|-----------|-----------|----------|
| 全国   | 1,604,225 | 1,583,610 | 1,557,461 | 1,402,448 | 1,339,761 | 1,271,918 | △ 67,843 |
| 中国5県 | 78,951    | 78,128    | 76,805    | 69,748    | 67,630    | 64,526    | △ 3,104  |
| 島根県  | 4,621     | 4,244     | 4,058     | 3,783     | 3,679     | 3,522     | △ 157    |
| 鳥取県  | 4,117     | 4,087     | 3,888     | 2,210     | 2,190     | 2,253     | 63       |
| 岡山県  | 19,884    | 19,623    | 19,045    | 18,001    | 17,360    | 16,382    | △ 978    |
| 広島県  | 33,822    | 33,779    | 33,467    | 29,847    | 28,785    | 27,010    | △ 1,775  |
| 山口県  | 16,507    | 16,395    | 16,347    | 15,907    | 15,616    | 15,359    | △ 257    |

単位：人

表3 1園当たりの在園者数の推移

| 区分   | 平成24年度 | 25    | 26    | 27    | 28    | 29    | 前年度差  |
|------|--------|-------|-------|-------|-------|-------|-------|
| 全国   | 121.8  | 121.4 | 120.7 | 120.1 | 119.1 | 116.9 | △ 2.2 |
| 中国5県 | 79.1   | 79.7  | 79.3  | 79.9  | 80.1  | 78.3  | △ 1.8 |
| 島根県  | 41.6   | 39.3  | 39.0  | 39.8  | 40.0  | 38.3  | △ 1.7 |
| 鳥取県  | 111.3  | 116.8 | 111.1 | 110.5 | 109.5 | 112.7 | 3.2   |
| 岡山県  | 60.3   | 59.5  | 57.9  | 59.4  | 61.1  | 59.4  | △ 1.7 |
| 広島県  | 106.7  | 110.8 | 110.5 | 110.5 | 108.2 | 105.5 | △ 2.7 |
| 山口県  | 81.3   | 81.2  | 82.6  | 86.0  | 85.8  | 85.3  | △ 0.5 |

単位：人

表4 教員数（本務者）の推移

| 区分   | 平成24年度  | 25      | 26      | 27      | 28     | 29     | 前年度差    |
|------|---------|---------|---------|---------|--------|--------|---------|
| 全国   | 110,836 | 111,111 | 111,059 | 101,497 | 99,957 | 97,840 | △ 2,117 |
| 中国5県 | 6,004   | 6,031   | 5,990   | 5,449   | 5,404  | 5,377  | △ 27    |
| 島根県  | 531     | 536     | 517     | 476     | 468    | 414    | △ 54    |
| 鳥取県  | 423     | 424     | 420     | 253     | 240    | 247    | 7       |
| 岡山県  | 1,536   | 1,527   | 1,548   | 1,443   | 1,393  | 1,376  | △ 17    |
| 広島県  | 2,290   | 2,324   | 2,284   | 2,061   | 2,038  | 1,986  | △ 52    |
| 山口県  | 1,224   | 1,220   | 1,221   | 1,216   | 1,265  | 1,354  | 89      |

単位：人

表5 本務教員1人当たりの園児数の推移

| 区分   | 平成24年度 | 25   | 26   | 27   | 28   | 29   | 前年度差  |
|------|--------|------|------|------|------|------|-------|
| 全国   | 14.5   | 14.3 | 14.0 | 13.8 | 13.4 | 13.0 | △ 0.4 |
| 中国5県 | 13.1   | 13.0 | 12.8 | 12.8 | 12.5 | 12.0 | △ 0.5 |
| 島根県  | 8.7    | 7.9  | 7.8  | 7.9  | 7.9  | 8.5  | 0.6   |
| 鳥取県  | 9.7    | 9.6  | 9.3  | 8.7  | 9.1  | 9.1  | 0.0   |
| 岡山県  | 12.9   | 12.9 | 12.3 | 12.5 | 12.5 | 11.9 | △ 0.6 |
| 広島県  | 14.8   | 14.5 | 14.7 | 14.5 | 14.1 | 13.6 | △ 0.5 |
| 山口県  | 13.5   | 13.4 | 13.4 | 13.1 | 12.3 | 11.3 | △ 1.0 |

単位：人

② 幼保連携型認定こども園

表6 園数の推移 単位：園

| 区分   | … | … | … | 平成27年度 | 28    | 29    | 前年度差 |
|------|---|---|---|--------|-------|-------|------|
| 全 国  | … | … | … | 1,943  | 2,822 | 3,673 | 851  |
| 中国5県 | … | … | … | 106    | 144   | 190   | 46   |
| 島根県  | … | … | … | 5      | 6     | 13    | 7    |
| 鳥取県  | … | … | … | 24     | 26    | 26    | 0    |
| 岡山県  | … | … | … | 22     | 36    | 46    | 10   |
| 広島県  | … | … | … | 41     | 61    | 88    | 27   |
| 山口県  | … | … | … | 14     | 15    | 17    | 2    |

表7 在園者数の推移 単位：人

| 区分   | … | … | … | 平成27年度  | 28      | 29      | 前年度差    |
|------|---|---|---|---------|---------|---------|---------|
| 全 国  | … | … | … | 281,136 | 397,587 | 505,740 | 108,153 |
| 中国5県 | … | … | … | 14,872  | 19,391  | 24,807  | 5,416   |
| 島根県  | … | … | … | 472     | 694     | 1,353   | 659     |
| 鳥取県  | … | … | … | 3,789   | 4,048   | 4,065   | 17      |
| 岡山県  | … | … | … | 2,493   | 4,407   | 5,671   | 1,264   |
| 広島県  | … | … | … | 6,685   | 8,646   | 11,945  | 3,299   |
| 山口県  | … | … | … | 1,433   | 1,596   | 1,773   | 177     |

表8 1園当たりの在園者数の推移 単位：人

| 区分   | … | … | … | 平成27年度 | 28    | 29    | 前年度差   |
|------|---|---|---|--------|-------|-------|--------|
| 全 国  | … | … | … | 144.7  | 140.9 | 137.7 | △ 3.2  |
| 中国5県 | … | … | … | 140.3  | 134.7 | 130.6 | △ 4.1  |
| 島根県  | … | … | … | 94.4   | 115.7 | 104.1 | △ 11.6 |
| 鳥取県  | … | … | … | 157.9  | 155.7 | 156.3 | 0.6    |
| 岡山県  | … | … | … | 113.3  | 122.4 | 123.3 | 0.9    |
| 広島県  | … | … | … | 163.0  | 141.7 | 135.7 | △ 6.0  |
| 山口県  | … | … | … | 102.4  | 106.4 | 104.3 | △ 2.1  |

表9 教育・保育職員数（本務者）の推移 単位：人

| 区分   | … | … | … | 平成27年度 | 28     | 29     | 前年度差   |
|------|---|---|---|--------|--------|--------|--------|
| 全 国  | … | … | … | 37,461 | 57,118 | 75,615 | 18,497 |
| 中国5県 | … | … | … | 1,931  | 2,757  | 3,733  | 976    |
| 島根県  | … | … | … | 72     | 75     | 250    | 175    |
| 鳥取県  | … | … | … | 439    | 497    | 507    | 10     |
| 岡山県  | … | … | … | 332    | 635    | 835    | 200    |
| 広島県  | … | … | … | 901    | 1,335  | 1,917  | 582    |
| 山口県  | … | … | … | 187    | 215    | 224    | 9      |

表10 本務教員1人当たりの園児数の推移 単位：人

| 区分   | … | … | … | 平成27年度 | 28  | 29  | 前年度差  |
|------|---|---|---|--------|-----|-----|-------|
| 全 国  | … | … | … | 7.5    | 7.0 | 6.7 | △ 0.3 |
| 中国5県 | … | … | … | 7.7    | 7.0 | 6.6 | △ 0.4 |
| 島根県  | … | … | … | 6.6    | 9.3 | 5.4 | △ 3.9 |
| 鳥取県  | … | … | … | 8.6    | 8.1 | 8.0 | △ 0.1 |
| 岡山県  | … | … | … | 7.5    | 6.9 | 6.8 | △ 0.1 |
| 広島県  | … | … | … | 7.4    | 6.5 | 6.2 | △ 0.3 |
| 山口県  | … | … | … | 7.7    | 7.4 | 7.9 | 0.5   |

### ③ 小学校

表11 学校数の推移

単位：校

| 区分   | 平成24年度     | 25         | 26         | 27         | 28         | 29         | 前年度差       |
|------|------------|------------|------------|------------|------------|------------|------------|
| 全 国  | 21,460     | 21,131     | 20,852     | 20,601     | 20,313     | 20,095     | △ 218      |
| 中国5県 | 1,685      | 1,643      | 1,616      | 1,584      | 1,550      | 1,529      | △ 21       |
| 島根県  | <b>230</b> | <b>221</b> | <b>216</b> | <b>211</b> | <b>206</b> | <b>204</b> | <b>△ 2</b> |
| 鳥取県  | 140        | 138        | 135        | 135        | 132        | 128        | △ 4        |
| 岡山県  | 423        | 419        | 417        | 410        | 403        | 396        | △ 7        |
| 広島県  | 549        | 526        | 523        | 508        | 492        | 488        | △ 4        |
| 山口県  | 343        | 339        | 325        | 320        | 317        | 313        | △ 4        |

表12 児童数の推移

単位：人

| 区分   | 平成24年度        | 25            | 26            | 27            | 28            | 29            | 前年度差         |
|------|---------------|---------------|---------------|---------------|---------------|---------------|--------------|
| 全 国  | 6,764,619     | 6,676,920     | 6,600,006     | 6,543,104     | 6,483,515     | 6,448,658     | △ 34,857     |
| 中国5県 | 406,225       | 400,611       | 395,425       | 391,494       | 388,334       | 386,114       | △ 2,220      |
| 島根県  | <b>37,064</b> | <b>36,582</b> | <b>35,958</b> | <b>35,426</b> | <b>35,161</b> | <b>34,894</b> | <b>△ 267</b> |
| 鳥取県  | 31,737        | 31,109        | 30,735        | 30,238        | 29,791        | 29,418        | △ 373        |
| 岡山県  | 107,305       | 105,617       | 104,214       | 103,081       | 102,067       | 101,550       | △ 517        |
| 広島県  | 156,289       | 154,762       | 153,374       | 152,704       | 152,080       | 151,464       | △ 616        |
| 山口県  | 73,830        | 72,541        | 71,144        | 70,045        | 69,235        | 68,788        | △ 447        |

表13 1校当たりの児童数の推移

単位：人

| 区分   | 平成24年度       | 25           | 26           | 27           | 28           | 29           | 前年度差       |
|------|--------------|--------------|--------------|--------------|--------------|--------------|------------|
| 全 国  | 315.2        | 316.0        | 316.5        | 317.6        | 319.2        | 320.9        | 1.7        |
| 中国5県 | 241.1        | 243.8        | 244.7        | 247.2        | 250.5        | 252.5        | 2.0        |
| 島根県  | <b>161.1</b> | <b>165.5</b> | <b>166.5</b> | <b>167.9</b> | <b>170.7</b> | <b>171.0</b> | <b>0.3</b> |
| 鳥取県  | 226.7        | 225.4        | 227.7        | 224.0        | 225.7        | 229.8        | 4.1        |
| 岡山県  | 253.7        | 252.1        | 249.9        | 251.4        | 253.3        | 256.4        | 3.1        |
| 広島県  | 284.7        | 294.2        | 293.3        | 300.6        | 309.1        | 310.4        | 1.3        |
| 山口県  | 215.2        | 214.0        | 218.9        | 218.9        | 218.4        | 219.8        | 1.4        |

表14 教員数（本務者）の推移

単位：人

| 区分   | 平成24年度       | 25           | 26           | 27           | 28           | 29           | 前年度差        |
|------|--------------|--------------|--------------|--------------|--------------|--------------|-------------|
| 全 国  | 418,707      | 417,553      | 416,475      | 417,152      | 416,973      | 418,790      | 1,817       |
| 中国5県 | 27,787       | 27,629       | 27,591       | 27,776       | 27,803       | 27,892       | 89          |
| 島根県  | <b>3,279</b> | <b>3,253</b> | <b>3,219</b> | <b>3,199</b> | <b>3,201</b> | <b>3,175</b> | <b>△ 26</b> |
| 鳥取県  | 2,566        | 2,547        | 2,522        | 2,535        | 2,529        | 2,514        | △ 15        |
| 岡山県  | 7,263        | 7,239        | 7,276        | 7,369        | 7,402        | 7,462        | 60          |
| 広島県  | 9,476        | 9,401        | 9,443        | 9,525        | 9,534        | 9,604        | 70          |
| 山口県  | 5,203        | 5,189        | 5,131        | 5,148        | 5,137        | 5,137        | 0           |

表15 本務教員1人当たりの児童数の推移

単位：人

| 区分   | 平成24年度      | 25          | 26          | 27          | 28          | 29          | 前年度差       |
|------|-------------|-------------|-------------|-------------|-------------|-------------|------------|
| 全 国  | 16.2        | 16.0        | 15.8        | 15.7        | 15.5        | 15.4        | △ 0.1      |
| 中国5県 | 14.6        | 14.5        | 14.3        | 14.1        | 14.0        | 13.8        | △ 0.2      |
| 島根県  | <b>11.3</b> | <b>11.2</b> | <b>11.2</b> | <b>11.1</b> | <b>11.0</b> | <b>11.0</b> | <b>0.0</b> |
| 鳥取県  | 12.4        | 12.2        | 12.2        | 11.9        | 11.8        | 11.7        | △ 0.1      |
| 岡山県  | 14.8        | 14.6        | 14.3        | 14.0        | 13.8        | 13.6        | △ 0.2      |
| 広島県  | 16.5        | 16.5        | 16.2        | 16.0        | 16.0        | 15.8        | △ 0.2      |
| 山口県  | 14.2        | 14.0        | 13.9        | 13.6        | 13.5        | 13.4        | △ 0.1      |



#### ④ 中学校

表16 学校数の推移

単位：校

| 区分   | 平成24年度 | 25     | 26     | 27     | 28     | 29     | 前年度差 |
|------|--------|--------|--------|--------|--------|--------|------|
| 全 国  | 10,699 | 10,628 | 10,557 | 10,484 | 10,404 | 10,325 | △ 79 |
| 中国5県 | 798    | 792    | 783    | 779    | 767    | 763    | △ 4  |
| 島根県  | 105    | 104    | 103    | 102    | 102    | 102    | 0    |
| 鳥取県  | 65     | 64     | 65     | 63     | 63     | 63     | 0    |
| 岡山県  | 172    | 172    | 169    | 170    | 165    | 164    | △ 1  |
| 広島県  | 280    | 278    | 274    | 272    | 270    | 267    | △ 3  |
| 山口県  | 176    | 174    | 172    | 172    | 167    | 167    | 0    |

表17 生徒数の推移

単位：人

| 区分   | 平成24年度    | 25        | 26        | 27        | 28        | 29        | 前年度差     |
|------|-----------|-----------|-----------|-----------|-----------|-----------|----------|
| 全 国  | 3,552,663 | 3,536,182 | 3,504,334 | 3,465,215 | 3,406,029 | 3,333,334 | △ 72,695 |
| 中国5県 | 212,443   | 210,943   | 209,451   | 207,036   | 203,771   | 198,476   | △ 5,295  |
| 島根県  | 19,560    | 19,440    | 19,381    | 19,138    | 18,727    | 18,246    | △ 481    |
| 鳥取県  | 16,389    | 16,418    | 16,377    | 16,107    | 15,853    | 15,540    | △ 313    |
| 岡山県  | 56,327    | 56,041    | 55,517    | 55,132    | 54,015    | 52,682    | △ 1,333  |
| 広島県  | 81,299    | 80,667    | 80,063    | 79,301    | 78,536    | 76,520    | △ 2,016  |
| 山口県  | 38,868    | 38,377    | 38,113    | 37,358    | 36,640    | 35,488    | △ 1,152  |

表18 1校当たりの生徒数の推移

単位：人

| 区分   | 平成24年度 | 25    | 26    | 27    | 28    | 29    | 前年度差  |
|------|--------|-------|-------|-------|-------|-------|-------|
| 全 国  | 332.1  | 332.7 | 331.9 | 330.5 | 327.4 | 322.8 | △ 4.6 |
| 中国5県 | 266.2  | 266.3 | 267.5 | 265.8 | 265.7 | 260.1 | △ 5.6 |
| 島根県  | 186.3  | 186.9 | 188.2 | 187.6 | 183.6 | 178.9 | △ 4.7 |
| 鳥取県  | 252.1  | 256.5 | 252.0 | 255.7 | 251.6 | 246.7 | △ 4.9 |
| 岡山県  | 327.5  | 325.8 | 328.5 | 324.3 | 327.4 | 321.2 | △ 6.2 |
| 広島県  | 290.4  | 290.2 | 292.2 | 291.5 | 290.9 | 286.6 | △ 4.3 |
| 山口県  | 220.8  | 220.6 | 221.6 | 217.2 | 219.4 | 212.5 | △ 6.9 |

表19 教員数（本務者）の推移

単位：人

| 区分   | 平成24年度  | 25      | 26      | 27      | 28      | 29      | 前年度差    |
|------|---------|---------|---------|---------|---------|---------|---------|
| 全 国  | 253,753 | 254,235 | 253,832 | 253,704 | 251,978 | 250,060 | △ 1,918 |
| 中国5県 | 16,339  | 16,329  | 16,386  | 16,442  | 16,334  | 16,174  | △ 160   |
| 島根県  | 1,946   | 1,934   | 1,940   | 1,956   | 1,957   | 1,934   | △ 23    |
| 鳥取県  | 1,485   | 1,481   | 1,510   | 1,494   | 1,488   | 1,466   | △ 22    |
| 岡山県  | 4,144   | 4,152   | 4,167   | 4,219   | 4,172   | 4,139   | △ 33    |
| 広島県  | 5,513   | 5,549   | 5,559   | 5,582   | 5,577   | 5,524   | △ 53    |
| 山口県  | 3,251   | 3,213   | 3,210   | 3,191   | 3,140   | 3,111   | △ 29    |

表20 本務教員1人当たりの生徒数の推移

単位：人

| 区分   | 平成24年度 | 25   | 26   | 27   | 28   | 29   | 前年度差  |
|------|--------|------|------|------|------|------|-------|
| 全 国  | 14.0   | 13.9 | 13.8 | 13.7 | 13.5 | 13.3 | △ 0.2 |
| 中国5県 | 13.0   | 12.9 | 12.8 | 12.6 | 12.5 | 12.3 | △ 0.2 |
| 島根県  | 10.1   | 10.1 | 10.0 | 9.8  | 9.6  | 9.4  | △ 0.2 |
| 鳥取県  | 11.0   | 11.1 | 10.8 | 10.8 | 10.7 | 10.6 | △ 0.1 |
| 岡山県  | 13.6   | 13.5 | 13.3 | 13.1 | 12.9 | 12.7 | △ 0.2 |
| 広島県  | 14.7   | 14.5 | 14.4 | 14.2 | 14.1 | 13.9 | △ 0.2 |
| 山口県  | 12.0   | 11.9 | 11.9 | 11.7 | 11.7 | 11.4 | △ 0.3 |

⑤ 高等学校（全日制・定時制課程）

表21 学校数の推移 単位：校

| 区分   | 平成24年度 | 25    | 26    | 27    | 28    | 29    | 前年度差 |
|------|--------|-------|-------|-------|-------|-------|------|
| 全国   | 5,022  | 4,981 | 4,963 | 4,939 | 4,925 | 4,907 | △ 18 |
| 中国5県 | 385    | 379   | 378   | 372   | 374   | 375   | 1    |
| 島根県  | 50     | 48    | 48    | 47    | 47    | 47    | 0    |
| 鳥取県  | 31     | 31    | 32    | 32    | 32    | 32    | 0    |
| 岡山県  | 90     | 88    | 88    | 86    | 86    | 86    | 0    |
| 広島県  | 129    | 129   | 129   | 129   | 129   | 130   | 1    |
| 山口県  | 85     | 83    | 81    | 78    | 80    | 80    | 0    |

表22 生徒数の推移 単位：人

| 区分   | 平成24年度    | 25        | 26        | 27        | 28        | 29        | 前年度差     |
|------|-----------|-----------|-----------|-----------|-----------|-----------|----------|
| 全国   | 3,355,609 | 3,319,640 | 3,334,019 | 3,319,114 | 3,309,342 | 3,280,247 | △ 29,095 |
| 中国5県 | 202,199   | 199,438   | 199,480   | 197,745   | 197,290   | 195,912   | △ 1,378  |
| 島根県  | 19,580    | 19,093    | 18,889    | 18,714    | 18,886    | 18,818    | △ 68     |
| 鳥取県  | 16,377    | 15,630    | 15,500    | 15,369    | 15,461    | 15,316    | △ 145    |
| 岡山県  | 54,925    | 54,805    | 55,306    | 54,907    | 54,851    | 54,239    | △ 612    |
| 広島県  | 75,275    | 74,435    | 74,445    | 73,624    | 73,258    | 72,914    | △ 344    |
| 山口県  | 36,042    | 35,475    | 35,340    | 35,131    | 34,834    | 34,625    | △ 209    |

表23 1校当たりの生徒数の推移 単位：人

| 区分   | 平成24年度 | 25    | 26    | 27    | 28    | 29    | 前年度差  |
|------|--------|-------|-------|-------|-------|-------|-------|
| 全国   | 668.2  | 666.5 | 671.8 | 672.0 | 671.9 | 668.5 | △ 3.4 |
| 中国5県 | 525.2  | 526.2 | 527.7 | 531.6 | 527.5 | 522.4 | △ 5.1 |
| 島根県  | 391.6  | 397.8 | 393.5 | 398.2 | 401.8 | 400.4 | △ 1.4 |
| 鳥取県  | 528.3  | 504.2 | 484.4 | 480.3 | 483.2 | 478.6 | △ 4.6 |
| 岡山県  | 610.3  | 622.8 | 628.5 | 638.5 | 637.8 | 630.7 | △ 7.1 |
| 広島県  | 583.5  | 577.0 | 577.1 | 570.7 | 567.9 | 560.9 | △ 7.0 |
| 山口県  | 424.0  | 427.4 | 436.3 | 450.4 | 435.4 | 432.8 | △ 2.6 |

表24 教員数（本務者）の推移 単位：人

| 区分   | 平成24年度  | 25      | 26      | 27      | 28      | 29      | 前年度差  |
|------|---------|---------|---------|---------|---------|---------|-------|
| 全国   | 237,224 | 235,062 | 235,306 | 234,970 | 234,611 | 233,925 | △ 686 |
| 中国5県 | 15,685  | 15,560  | 15,545  | 15,483  | 15,516  | 15,477  | △ 39  |
| 島根県  | 1,815   | 1,803   | 1,779   | 1,780   | 1,755   | 1,739   | △ 16  |
| 鳥取県  | 1,414   | 1,383   | 1,386   | 1,346   | 1,335   | 1,354   | 19    |
| 岡山県  | 4,026   | 4,017   | 4,055   | 4,038   | 4,060   | 4,037   | △ 23  |
| 広島県  | 5,424   | 5,372   | 5,360   | 5,366   | 5,380   | 5,367   | △ 13  |
| 山口県  | 3,006   | 2,985   | 2,965   | 2,953   | 2,986   | 2,980   | △ 6   |

表25 本務教員1人当たりの生徒数の推移 単位：人

| 区分   | 平成24年度 | 25   | 26   | 27   | 28   | 29   | 前年度差  |
|------|--------|------|------|------|------|------|-------|
| 全国   | 14.1   | 14.1 | 14.2 | 14.1 | 14.1 | 14.0 | △ 0.1 |
| 中国5県 | 12.9   | 12.8 | 12.8 | 12.8 | 12.7 | 12.7 | 0.0   |
| 島根県  | 10.8   | 10.6 | 10.6 | 10.5 | 10.8 | 10.8 | 0.0   |
| 鳥取県  | 11.6   | 11.3 | 11.2 | 11.4 | 11.6 | 11.3 | △ 0.3 |
| 岡山県  | 13.6   | 13.6 | 13.6 | 13.6 | 13.5 | 13.4 | △ 0.1 |
| 広島県  | 13.9   | 13.9 | 13.9 | 13.7 | 13.6 | 13.6 | 0.0   |
| 山口県  | 12.0   | 11.9 | 11.9 | 11.9 | 11.7 | 11.6 | △ 0.1 |

⑥ 特別支援学校

表26 学校数の推移

単位：校

| 区 分   | 平成24年度 | 25    | 26    | 27    | 28    | 29    | 前年度差 |
|-------|--------|-------|-------|-------|-------|-------|------|
| 全 国   | 1,059  | 1,080 | 1,096 | 1,114 | 1,125 | 1,135 | 10   |
| 中国5県  | 70     | 71    | 72    | 72    | 72    | 71    | △ 1  |
| 島 根 県 | 12     | 12    | 12    | 12    | 12    | 12    | 0    |
| 鳥 取 県 | 10     | 11    | 11    | 11    | 11    | 11    | 0    |
| 岡 山 県 | 15     | 15    | 16    | 16    | 16    | 16    | 0    |
| 広 島 県 | 18     | 18    | 18    | 18    | 18    | 18    | 0    |
| 山 口 県 | 15     | 15    | 15    | 15    | 15    | 14    | △ 1  |

表27 在学者数の推移

単位：人

| 区 分   | 平成24年度  | 25      | 26      | 27      | 28      | 29      | 前年度差  |
|-------|---------|---------|---------|---------|---------|---------|-------|
| 全 国   | 129,994 | 132,570 | 135,617 | 137,894 | 139,821 | 141,944 | 2,123 |
| 中国5県  | 7,745   | 7,892   | 8,147   | 8,244   | 8,376   | 8,503   | 127   |
| 島 根 県 | 937     | 943     | 965     | 960     | 978     | 1,030   | 52    |
| 鳥 取 県 | 795     | 781     | 796     | 781     | 760     | 720     | △ 40  |
| 岡 山 県 | 2,129   | 2,162   | 2,183   | 2,189   | 2,233   | 2,282   | 49    |
| 広 島 県 | 2,260   | 2,340   | 2,494   | 2,592   | 2,673   | 2,713   | 40    |
| 山 口 県 | 1,624   | 1,666   | 1,709   | 1,722   | 1,732   | 1,758   | 26    |

表28 教員数（本務者）の推移

単位：人

| 区 分   | 平成24年度 | 25     | 26     | 27     | 28     | 29     | 前年度差  |
|-------|--------|--------|--------|--------|--------|--------|-------|
| 全 国   | 76,387 | 77,663 | 79,280 | 80,905 | 82,372 | 83,802 | 1,430 |
| 中国5県  | 5,084  | 5,173  | 5,345  | 5,442  | 5,505  | 5,547  | 42    |
| 島 根 県 | 791    | 801    | 806    | 805    | 797    | 811    | 14    |
| 鳥 取 県 | 645    | 668    | 681    | 674    | 678    | 680    | 2     |
| 岡 山 県 | 1,210  | 1,223  | 1,272  | 1,287  | 1,303  | 1,308  | 5     |
| 広 島 県 | 1,293  | 1,328  | 1,412  | 1,496  | 1,537  | 1,555  | 18    |
| 山 口 県 | 1,145  | 1,153  | 1,174  | 1,180  | 1,190  | 1,193  | 3     |

⑦ 専修学校

表29 学校数の推移

単位：校

| 区 分   | 平成24年度 | 25    | 26    | 27    | 28    | 29    | 前年度差 |
|-------|--------|-------|-------|-------|-------|-------|------|
| 全 国   | 3,249  | 3,216 | 3,206 | 3,201 | 3,183 | 3,172 | △ 11 |
| 中国5県  | 219    | 220   | 221   | 223   | 219   | 215   | △ 4  |
| 島 根 県 | 20     | 21    | 21    | 21    | 21    | 21    | 0    |
| 鳥 取 県 | 23     | 24    | 22    | 24    | 24    | 23    | △ 1  |
| 岡 山 県 | 55     | 54    | 56    | 56    | 52    | 52    | 0    |
| 広 島 県 | 80     | 80    | 80    | 80    | 80    | 78    | △ 2  |
| 山 口 県 | 41     | 41    | 42    | 42    | 42    | 41    | △ 1  |

表30 生徒数の推移

単位：人

| 区 分   | 平成24年度  | 25      | 26      | 27      | 28      | 29      | 前年度差    |
|-------|---------|---------|---------|---------|---------|---------|---------|
| 全 国   | 650,501 | 660,078 | 659,452 | 656,106 | 656,649 | 655,254 | △ 1,395 |
| 中国5県  | 31,003  | 31,756  | 31,828  | 31,631  | 31,651  | 31,706  | 55      |
| 島 根 県 | 2,305   | 2,601   | 2,734   | 2,645   | 2,560   | 2,535   | △ 25    |
| 鳥 取 県 | 1,783   | 1,723   | 1,681   | 1,978   | 1,958   | 2,082   | 124     |
| 岡 山 県 | 8,985   | 9,264   | 9,394   | 9,211   | 9,565   | 9,562   | △ 3     |
| 広 島 県 | 12,967  | 13,000  | 12,819  | 12,602  | 12,449  | 12,552  | 103     |
| 山 口 県 | 4,963   | 5,168   | 5,200   | 5,195   | 5,119   | 4,975   | △ 144   |

表31 教員数（本務者）の推移

単位：人

| 区 分   | 平成24年度 | 25     | 26     | 27     | 28     | 29     | 前年度差 |
|-------|--------|--------|--------|--------|--------|--------|------|
| 全 国   | 40,424 | 40,380 | 40,774 | 40,917 | 41,190 | 41,368 | 178  |
| 中国5県  | 2,234  | 2,242  | 2,275  | 2,301  | 2,338  | 2,347  | 9    |
| 島 根 県 | 207    | 235    | 263    | 264    | 280    | 279    | △ 1  |
| 鳥 取 県 | 178    | 181    | 171    | 197    | 209    | 207    | △ 2  |
| 岡 山 県 | 611    | 613    | 634    | 619    | 617    | 628    | 11   |
| 広 島 県 | 860    | 841    | 818    | 819    | 822    | 828    | 6    |
| 山 口 県 | 378    | 372    | 389    | 402    | 410    | 405    | △ 5  |

⑧ 各種学校

表32 学校数の推移

単位：校

| 区 分   | 平成24年度 | 25    | 26    | 27    | 28    | 29    | 前年度差 |
|-------|--------|-------|-------|-------|-------|-------|------|
| 全 国   | 1,392  | 1,330 | 1,276 | 1,229 | 1,200 | 1,183 | △ 17 |
| 中国5県  | 142    | 136   | 135   | 131   | 129   | 128   | △ 1  |
| 島 根 県 | 31     | 29    | 29    | 29    | 29    | 29    | 0    |
| 鳥 取 県 | 14     | 15    | 15    | 13    | 13    | 15    | 2    |
| 岡 山 県 | 18     | 17    | 16    | 16    | 16    | 15    | △ 1  |
| 広 島 県 | 32     | 29    | 29    | 28    | 27    | 26    | △ 1  |
| 山 口 県 | 47     | 46    | 46    | 45    | 44    | 43    | △ 1  |

表33 生徒数の推移

単位：人

| 区 分   | 平成24年度  | 25      | 26      | 27      | 28      | 29      | 前年度差  |
|-------|---------|---------|---------|---------|---------|---------|-------|
| 全 国   | 120,195 | 122,890 | 121,846 | 117,727 | 120,629 | 121,952 | 1,323 |
| 中国5県  | 8,239   | 8,680   | 9,051   | 8,655   | 8,560   | 8,653   | 93    |
| 島 根 県 | 430     | 460     | 423     | 409     | 440     | 436     | △ 4   |
| 鳥 取 県 | 1,465   | 1,565   | 1,884   | 1,590   | 1,158   | 1,396   | 238   |
| 岡 山 県 | 1,126   | 1,179   | 1,261   | 1,252   | 1,410   | 1,430   | 20    |
| 広 島 県 | 2,345   | 2,295   | 2,375   | 2,488   | 2,609   | 2,350   | △ 259 |
| 山 口 県 | 2,873   | 3,181   | 3,108   | 2,916   | 2,943   | 3,041   | 98    |

表34 教員数（本務者）の推移

単位：人

| 区 分   | 平成24年度 | 25    | 26    | 27    | 28    | 29    | 前年度差 |
|-------|--------|-------|-------|-------|-------|-------|------|
| 全 国   | 8,954  | 8,845 | 8,823 | 8,619 | 8,731 | 8,829 | 98   |
| 中国5県  | 1,067  | 1,035 | 1,042 | 987   | 985   | 996   | 11   |
| 島 根 県 | 71     | 69    | 67    | 69    | 70    | 66    | △ 4  |
| 鳥 取 県 | 364    | 365   | 365   | 328   | 311   | 308   | △ 3  |
| 岡 山 県 | 130    | 122   | 118   | 121   | 122   | 121   | △ 1  |
| 広 島 県 | 157    | 141   | 154   | 139   | 149   | 175   | 26   |
| 山 口 県 | 345    | 338   | 338   | 330   | 333   | 326   | △ 7  |

## (2) 卒業後の状況調査

### ① 中学校

表32 状況別卒業生数

単位：人・%

| 区分         | 卒業生<br>総数                           | A              |                | B<br>専修学校<br>(高等課程)<br>進学者 | C<br>専修学校<br>(一般課程)<br>等入学者             | D<br>公共職業<br>能力開発<br>施設等入<br>学者 | E<br>就職者<br>(A、B、C、<br>Dを除く) | F<br>左記以外<br>の者 | G<br>不詳・<br>死亡の者 |  |
|------------|-------------------------------------|----------------|----------------|----------------------------|---|---------------------------------|------------------------------|-----------------|------------------|--|
|            |                                     | 高等学校<br>等進学者   | うち通信制<br>課程を除く |                            |   |                                 |                              |                 |                  |  |
| 全 国        | 1,160,351                           | 1,146,145      | 1,118,822      | 2,462                      | 799                                     | 357                             | 2,948                        | 7,510           | 130              |  |
| 中国5県       | 69,789                              | 68,736         | 67,355         | 160                        | 66                                      | 32                              | 258                          | 531             | 6                |  |
| <b>島根県</b> | <b>6,482</b>                        | <b>6,412</b>   | <b>6,350</b>   | <b>1</b>                   | <b>3</b>                                | <b>1</b>                        | <b>18</b>                    | <b>45</b>       | <b>2</b>         |  |
| 鳥取県        | 5,360                               | 5,253          | 5,182          | 22                         | 2                                       | 1                               | 25                           | 56              | 1                |  |
| 岡山県        | 18,462                              | 18,208         | 17,859         | 16                         | 3                                       | 14                              | 65                           | 155             | 1                |  |
| 広島県        | 26,747                              | 26,360         | 25,630         | 70                         | 43                                      | 13                              | 86                           | 173             | 2                |  |
| 山口県        | 12,738                              | 12,503         | 12,334         | 51                         | 15                                      | 3                               | 64                           | 102             | -                |  |
| つづき        |                                     |                |                |                            |   |                                 |                              |                 |                  |  |
| 区分         | 上記A、B、<br>C、Dのうち<br>就職してい<br>る者(再掲) | 高等学校等進学率       |                | 専修学校<br>(高等課程)<br>進学率      | 卒業者に占<br>める就職者<br>の割合(進学<br>就職者を含<br>む) |                                 |                              |                 |                  |  |
|            |                                     | うち通信制<br>課程を除く |                |                            |   |                                 |                              |                 |                  |  |
| 全 国        | 256                                 | 98.8           | 96.4           | 0.2                        | 0.3                                     |                                 |                              |                 |                  |  |
| 中国5県       | 12                                  | 98.5           | 96.5           | 0.2                        | 0.4                                     |                                 |                              |                 |                  |  |
| <b>島根県</b> | <b>4</b>                            | <b>98.9</b>    | <b>98.0</b>    | <b>0.0</b>                 | <b>0.3</b>                              |                                 |                              |                 |                  |  |
| 鳥取県        | -                                   | 98.0           | 96.7           | 0.4                        | 0.5                                     |                                 |                              |                 |                  |  |
| 岡山県        | 1                                   | 98.6           | 96.7           | 0.1                        | 0.4                                     |                                 |                              |                 |                  |  |
| 広島県        | 4                                   | 98.6           | 95.8           | 0.3                        | 0.3                                     |                                 |                              |                 |                  |  |
| 山口県        | 3                                   | 98.2           | 96.8           | 0.4                        | 0.5                                     |                                 |                              |                 |                  |  |

### ② 高等学校（全日制・定時制課程）

表33 状況別卒業生数

単位：人・%

| 区分         | 卒業生<br>総数        | A                                   |                | B<br>専修学校<br>(専門課程)<br>進学者 | C<br>専修学校<br>(一般課程)<br>等入学者 | D<br>公共職業<br>能力開発<br>施設等入<br>学者         | E<br>就職者<br>(A、B、C、<br>Dを除く) | F<br>一時的な<br>仕事に<br>就いた者 | G<br>左記以外<br>の者 |  |
|------------|------------------|-------------------------------------|----------------|----------------------------|-----------------------------|---|------------------------------|--------------------------|-----------------|--|
|            |                  | 大学等<br>進学者                          | うち通信教<br>育部を除く |                            |                             |   |                              |                          |                 |  |
| 全 国        | 1,069,568        | 585,184                             | 584,785        | 173,676                    | 56,410                      | 6,360                                   | 189,619                      | 7,794                    | 50,315          |  |
| 中国5県       | 63,789           | 33,199                              | 33,189         | 9,997                      | 4,350                       | 472                                     | 13,610                       | 366                      | 1,781           |  |
| <b>島根県</b> | <b>6,045</b>     | <b>2,771</b>                        | <b>2,770</b>   | <b>1,332</b>               | <b>209</b>                  | <b>74</b>                               | <b>1,398</b>                 | <b>18</b>                | <b>243</b>      |  |
| 鳥取県        | 4,881            | 2,064                               | 2,060          | 940                        | 506                         | 38                                      | 1,225                        | 21                       | 85              |  |
| 岡山県        | 17,762           | 9,002                               | 9,001          | 3,059                      | 705                         | 109                                     | 4,083                        | 145                      | 649             |  |
| 広島県        | 23,780           | 14,442                              | 14,441         | 2,807                      | 2,184                       | 157                                     | 3,500                        | 144                      | 544             |  |
| 山口県        | 11,321           | 4,920                               | 4,917          | 1,859                      | 746                         | 94                                      | 3,404                        | 38                       | 260             |  |
| つづき        |                  |                                     |                |                            |                             |   |                              |                          |                 |  |
| 区分         | H<br>不詳・<br>死亡の者 | 上記A、B、<br>C、Dのうち<br>就職してい<br>る者(再掲) | 大学等進学率         |                            | 専修学校<br>(専門課程)<br>進学率       | 卒業者に占<br>める就職者<br>の割合(進学<br>就職者を含<br>む) |                              |                          |                 |  |
|            |                  |                                     | うち通信教<br>育部を除く |                            |                             |   |                              |                          |                 |  |
| 全 国        | 210              | 640                                 | 54.7           | 54.7                       | 16.2                        | 17.8                                    |                              |                          |                 |  |
| 中国5県       | 14               | 66                                  | 52.0           | 52.0                       | 15.7                        | 21.4                                    |                              |                          |                 |  |
| <b>島根県</b> | <b>-</b>         | <b>-</b>                            | <b>45.8</b>    | <b>45.8</b>                | <b>22.0</b>                 | <b>23.1</b>                             |                              |                          |                 |  |
| 鳥取県        | 2                | 3                                   | 42.3           | 42.2                       | 19.3                        | 25.2                                    |                              |                          |                 |  |
| 岡山県        | 10               | 1                                   | 50.7           | 50.7                       | 17.2                        | 23.0                                    |                              |                          |                 |  |
| 広島県        | 2                | 27                                  | 60.7           | 60.7                       | 11.8                        | 14.8                                    |                              |                          |                 |  |
| 山口県        | -                | 35                                  | 43.5           | 43.4                       | 16.4                        | 30.4                                    |                              |                          |                 |  |