統 計 速 報 第 46 号
平 成 28 年 11 月 25 日

平成２８年９月分

島根の賃金、労働時間及び雇用の動き

—毎月勤労統計調査地方調査（基幹統計）　月報—

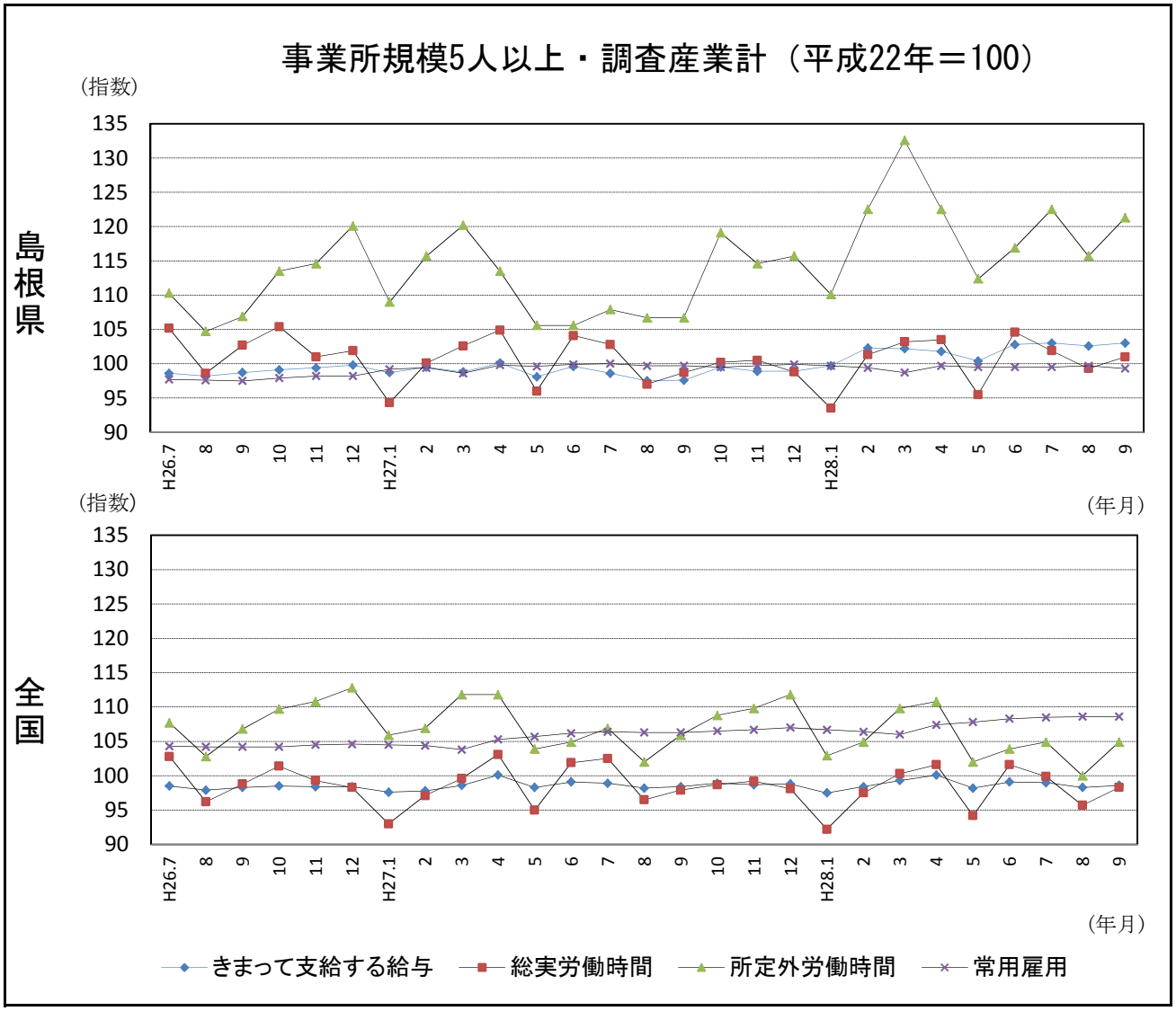

区分	きまって支給する給与		総実労働時間		所定外労働時間		常用雇用	
	島根県	全国	島根県	全国	島根県	全国	島根県	全国
実数	242,414円	259,109円	151.3時間	144.1時間	10.8時間	10.7時間	232,627人	49,065千人
指数	103.0	98.6	101.0	98.3	121.3	104.9	99.3	108.6
対前年同月比	5.5%	0.2%	2.3%	0.4%	13.7%	▲ 0.9%	▲ 0.4%	2.2%

島根県政策企画局統計調査課
TEL　0852-22-5071

Ⅰ　毎月勤労統計調査地方調査の説明

１．調査の位置づけ

この調査は、統計法に基づく基幹統計である。

２．調査の目的

この調査は、賃金、労働時間及び雇用について島根県における毎月の変動を明らかにすることを目的としている。

３．調査の対象

日本標準産業分類に定める１６産業（鉱業,採石業,砂利採取業、建設業、製造業、電気・ガス・熱供給・水道業、情報通信業、運輸業,郵便業、卸売業,小売業、金融業,保険業、不動産業,物品賃貸業、学術研究,専門・技術サービス業、宿泊業,飲食サービス業、生活関連サービス業,娯楽業、教育, 学習支援業、医療,福祉、複合サービス事業、サービス業）において、常時５人以上の常用労働者を雇用する民営及び官公営事業所のうち、厚生労働省の指定した事業所（産業、規模ごとに無作為に抽出された約５００事業所）。

４．調査事項及び用語の解説

現　金　給　与　総　額	きまって支給する給与	特別に支払われた給与
賃金、給与、手当、賞与、その他、名称のいかんを問わず、労働者に支払われたもので、所得税、貯金、社会保険料、組合費、購買代金等を差し引く以前の金額。	労働協約、就業規則等によって、あらかじめ定められている支給条件、算定方法によって支給される給与。時間外手当等の「所定外給与（超過労働給与）」を含む。	賞与・期末手当等の一時金、ベースアップ等の差額追給分、３カ月を超える期間で算定される現金給与等。

出　勤　日　数
調査期間中に労働者が仕事のために実際に出勤した日数。有給であっても事業所に出勤しない日は出勤日にならないが、１日のうち１時間でも就業すれば出勤日となる。

実　労　働　時　間	所定内労働時間	所定外労働時間
調査期間中に労働者が仕事のために実際に労働した時間数のことである。	就業規則で定められた正規の始業時刻と終業時刻との間の休憩時間を除いた、実際に労働した時間。	早出、残業、臨時の呼び出し、休日出勤等による労働時間。

①　本来の職務外として行われる宿日直は、労働時間数から除かれる。

②　運輸関係労働者の手待ち時間は、労働時間に含まれる。

常　用　労　働　者	一般労働者	パートタイム労働者
期間を定めずまたは１カ月を超える期間を定めて雇用されている者。	常用労働者のうちﾊﾟｰﾄﾀｲﾑ労働者以外のもの。	１日の所定労働時間または１週間の所定労働日数が一般の労働者より短い者。

次の者も常用労働者に含まれる。

①　一定の職務に従事し、一般労働者と同じ給与規則によって給与を支払われている重役や理事。

②　前２カ月の各月において１８日以上同一の事業主に雇用されていた日々雇用労働者。

労　働　異　動　率	入職率	離職率
労働異動率は事業所間の雇用の流動状況を示す指標である。	月間増加労働者数×１００ / 前月末労働者数	月間減少労働者数×１００ / 前月末労働者数

①　労働異動率には、新規の入離職者のみならず、人事異動に伴う同一企業内の転勤者も含まれる。

目　　次

Ⅰ．毎月勤労統計調査の説明 …… Ｐ　１
Ⅱ．毎月勤労統計調査結果のご利用にあたって …… Ｐ　２
Ⅲ．調査結果の概要 …… Ｐ　３
Ⅳ-1．産業別実数表（５人以上） …… Ｐ　９
Ⅳ-2．産業別実数表（３０人以上） …… Ｐ１１
Ⅴ．就業形態別実数表 …… Ｐ１３
Ⅵ．指数表 …… Ｐ１５
Ⅶ．全国結果（平成２８年９月分確報） …… Ｐ１９
Ⅷ．産業接続表 …… Ｐ２２

Ⅱ　毎月勤労統計調査結果のご利用にあたって

１　調査結果について

この調査結果は、調査対象事業所からの報告を基に、本県の事業所規模５人以上の全ての事業所(本文中５人以上)と、その中から抜き出した事業所規模３０人以上の事業所(本文中３０人以上)にそれぞれ対応するよう推計したものです。

２　指数の基準時について

平成２４年１月から、指数は平成２２年平均＝１００として算出しています。
なお、指数は調査対象事業所の抽出替えに伴い将来改訂されることがあります。

３　事業所の抽出替え等について

（１）事業所規模３０人以上の事業所については、概ね３年ごとに抽出替え（調査対象事業所の入れ替え）を行い、平成２７年１月に平成２４年経済センサス活動調査結果を用いて抽出替えを行いました。
（２）事業所規模５～29人事業所については、６ヶ月毎（１月、７月）に三分の一ずつ抽出替えを行っています。
（３）平成２４年１月調査から常用労働者数の集計に用いる母集団労働者数を、平成２１年経済センサス基礎調査に基づく労働者数へ変更しました。

４　指数のギャップ修正について

（１）事業所規模３０人以上の事業所の抽出替えに伴い、新旧両調査結果間にギャップが生じ、時系列比較が困難となります。
（２）このため事業所規模３０人以上の事業所の抽出替え時は、従前の調査対象事業所と新たに抽出された事業所について重複して調査を行い、その数値を用いて過去に遡って指数のギャップ修正作業を行っています。

直近では平成２７年１月に抽出替えを行い、賃金・労働時間指数については平成２４年２月から平成２６年１２月分までギャップ修正を行い、常用雇用指数については修正を行いませんでした。

産業によっては新旧両調査結果間のギャップが大きく、指数が大きく変動している場合がありますので注意が必要です。
（３）事業所規模５～29人の事業所の抽出替え時にはギャップ修正等は行っていませんので、事業所規模５人以上の事業所に関する数値については、時系列比較に注意が必要です。

５　日本標準産業分類の改定について

日本標準産業分類の改定（平成１９年１１月）に伴い、平成２２年１月から新しい産業分類に基づき結果を表章（公表）しています。
接続状況についてはＰ２２産業接続表をご参照ください。
また、鉱業,採石業,砂利採取業、電気・ガス・熱供給・水道業及び不動産業,物品賃貸業は調査事業所数が僅少のため公表していませんが、調査産業計には含まれています。

６　数値の見方について

（１）前年同月比などの増減率は指数により算出しており、実数で計算した場合とは必ずしも一致しません。
（２）統計表中の符号の用法は次のとおりです。
「－」･････調査あるいは集計を行っていないもの(指数については指数化していないもの)
「▲」･････減又はマイナス
「χ」･････調査事業所数が少ないため公表しないもの

Ⅲ 調 査 結 果 の 概 要

１．賃金の動き

（１）事業所規模５人以上

項目		金額（円）	前年同月比（%）	全国結果（円）
調査産業計	現金給与総額	249,808	4.8 （10か月連続の増加）	264,820
	きまって支給する給与	242,414	5.5 （９か月連続の増加）	259,109
	所定内給与	223,168	4.7 （９か月連続の増加）	240,359
	所定外給与	19,246	－	18,750
	特別に支払われた給与	7,394	－	5,711

９月の一人平均現金給与総額は249,808円で、前年同月比4.8%増となった。

現金給与総額のうち、きまって支給する給与は242,414円で5.5%増となり、所定内給与は223,168円で4.7%増となった。また、所定外給与は19,246円、特別に支払われた給与は7,394円であった。

現金給与総額を就業形態別にみると、一般労働者は300,805円で、パートタイム労働者は97,366円であった。

図1-1 給与支給額の対前年同月比の推移

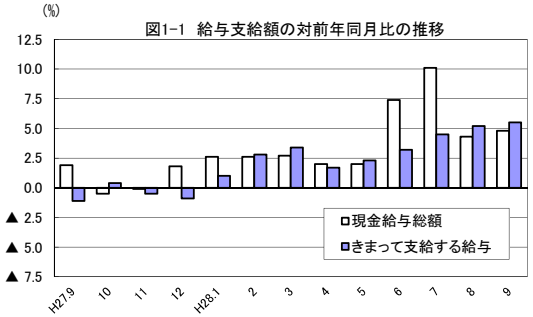

図1-2 きまって支給する給与指数の推移

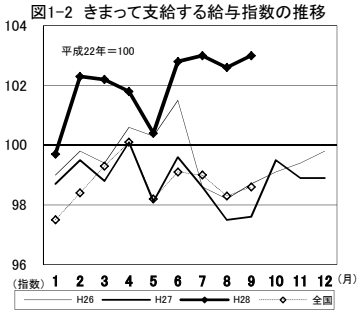

図1-3 産業別きまって支給する給与指数及び対前年同月比の推移
（折れ線グラフ＝指数、棒グラフ＝対前年同月比）

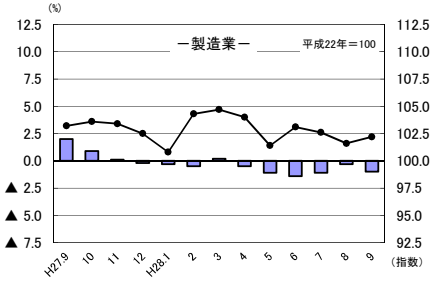

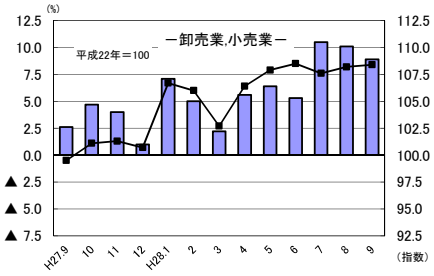

（２）事業所規模３０人以上

項目		金額（円）	前年同月比（%）	全国結果（円）
調査産業計	現金給与総額	267,907	▲ 0.1 （14か月ぶりの減少）	295,620
	きまって支給する給与	257,173	1.2 （15か月連続の増加）	289,120
	所定内給与	233,712	1.4 （11か月連続の増加）	264,977
	所定外給与	23,461	－	24,143
	特別に支払われた給与	10,734	－	6,500

９月の一人平均現金給与総額は267,907円で、前年同月比0.1%減となった。

現金給与総額のうち、きまって支給する給与は257,173円で1.2%増となり、所定内給与は233,712円で1.4%増となった。また、所定外給与は23,461円、特別に支払われた給与は10,734円であった。

図1-4 給与支給額の対前年同月比の推移

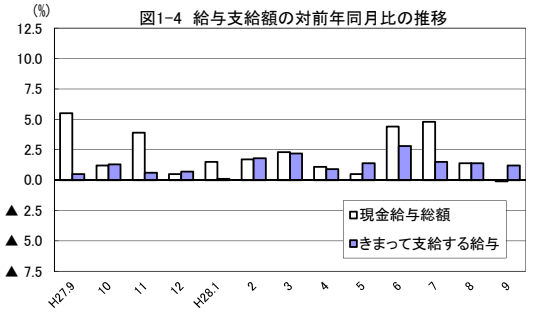

図1-5 きまって支給する給与指数の推移

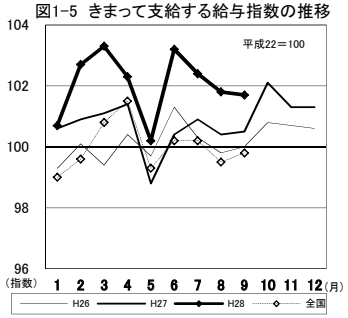

図1-6 産業別きまって支給する給与指数及び対前年同月比の推移
（折れ線グラフ＝指数、棒グラフ＝対前年同月比）

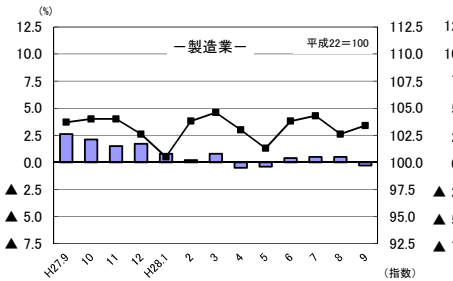

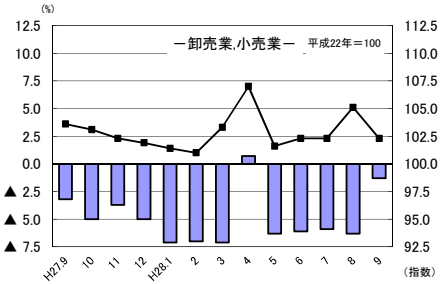

２．労働時間の動き

（１）事業所規模５人以上

項　　目		労働時間（時間）	前年同月比（%）	全国結果（時間）
調査産業計	総実労働時間	151.3	2.3 （２か月連続の増加）	144.1
	所定内労働時間	140.5	1.5 （２か月連続の増加）	133.4
	所定外労働時間	10.8	13.7 （９か月連続の増加）	10.7

９月の一人平均総実労働時間は151.3時間で、前年同月比2.3%増となった。

総実労働時間のうち、所定内労働時間は140.5時間で1.5%増となり、所定外労働時間は10.8時間で13.7%増であった。

なお、総実労働時間を就業形態別にみると、一般労働者は168.6時間で、パートタイム労働者は99.5時間であった。

図2-1 労働時間指数及び対前年同月比の推移

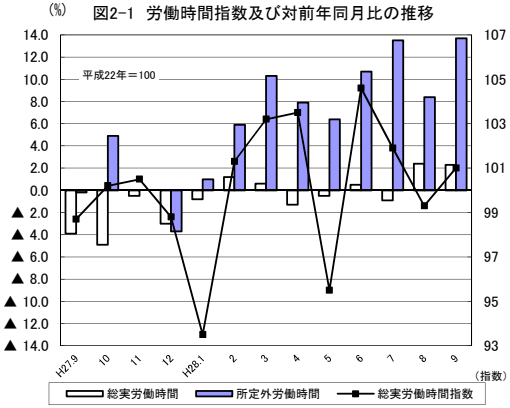

図2-2 所定外労働時間指数の推移

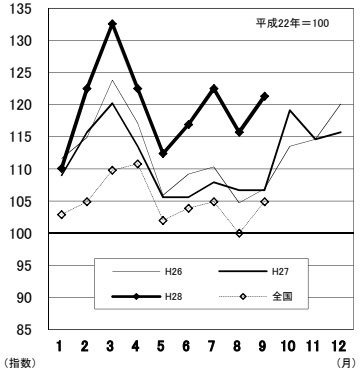

図2-3 所定外労働時間の対前年同月比の推移

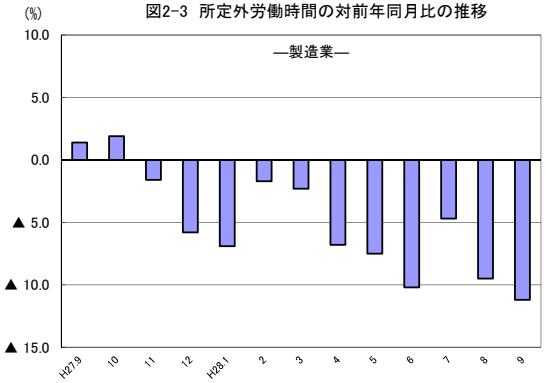

図2-4 所定外労働時間指数の推移

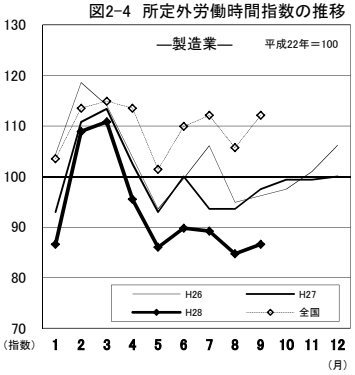

（２）事業所規模３０人以上

項　　目		労働時間（時間）	前年同月比（%）	全国結果（時間）
調査産業計	総実労働時間	153.4	0.8 （２か月連続の増加）	148.8
	所定内労働時間	141.7	1.1 （２か月連続の増加）	136.3
	所定外労働時間	11.7	▲ 2.5 （２か月連続の減少）	12.5

９月の一人平均総実労働時間は153.4時間で、前年同月比0.8%増となった。

総実労働時間のうち、所定内労働時間は141.7時間で1.1%増となり、所定外労働時間は11.7時間で2.5%減であった。

なお、総実労働時間を就業形態別にみると、一般労働者は168.7時間で、パートタイム労働者は104.6時間であった。

図2-5 労働時間指数及び対前年同月比の推移

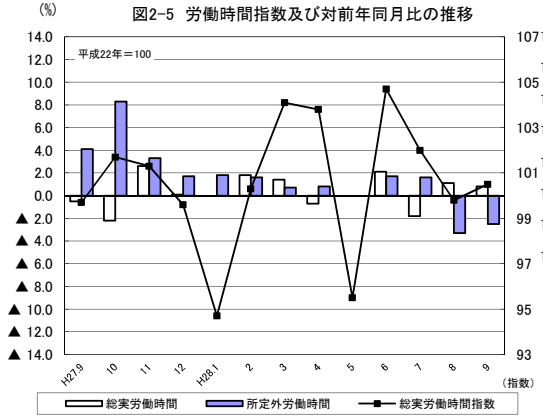

図2-6 所定外労働時間指数の推移

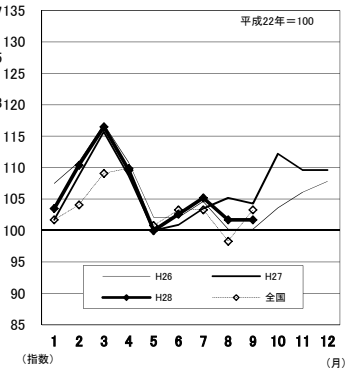

図2-7 所定外労働時間の対前年同月比の推移

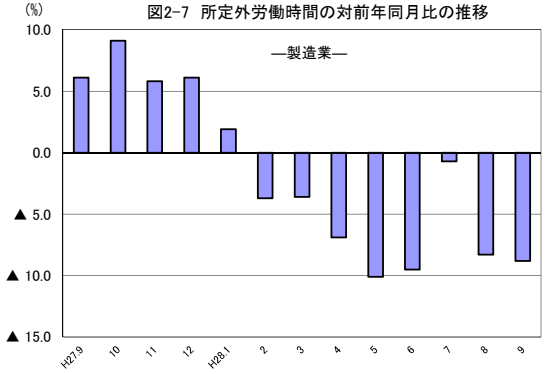

図2-8 所定外労働時間指数の推移

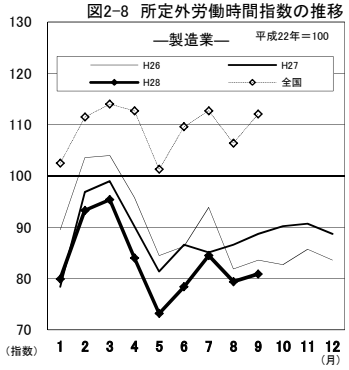

３．雇用の動き

（１）事業所規模５人以上

項目			人数・率	前年同月比（%）・差	全国結果(人数・率)
調査産業計	常用労働者数		232,627 人	▲ 0.4%　（２か月ぶりの減少）	49,065 千人
		ﾊﾟｰﾄﾀｲﾑ労働者比率	25.0 %	▲ 2.1 ﾎﾟｲﾝﾄ	30.79 %
	労働異動率	入職率	1.05 %	▲ 0.28ﾎﾟｲﾝﾄ	1.77 %
		離職率	1.38 %	0.08ﾎﾟｲﾝﾄ	1.84 %

９月の常用労働者数は232,627人で、前年同月比0.4%減となった。

就業形態別にみると、一般労働者は174,391人で、パートタイム労働者は58,236人であった。パートタイム労働者比率は25.0%で、前年同月と比べて2.1ポイント減となった。

また、製造業の常用労働者数は36,904人で、前年同月比1.9%増となった。

図3-1 常用労働者数の対前年同月比及びﾊﾟｰﾄﾀｲﾑ労働者比率の推移

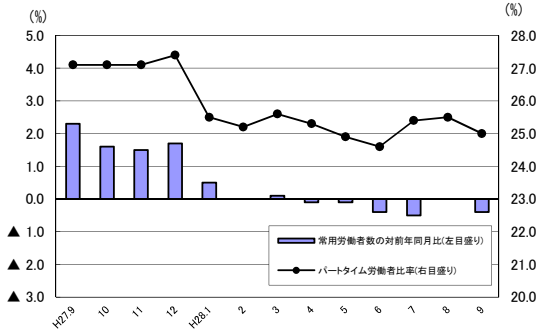

図3-2 常用雇用指数の推移

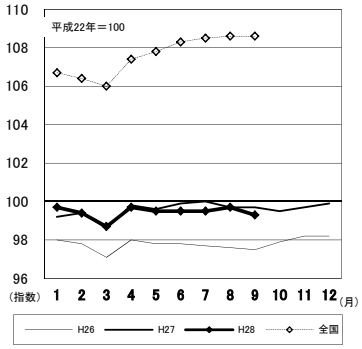

図3-3 産業別常用雇用指数及び対前年同月比の推移
（折れ線グラフ＝指数、棒グラフ＝対前年同月比）

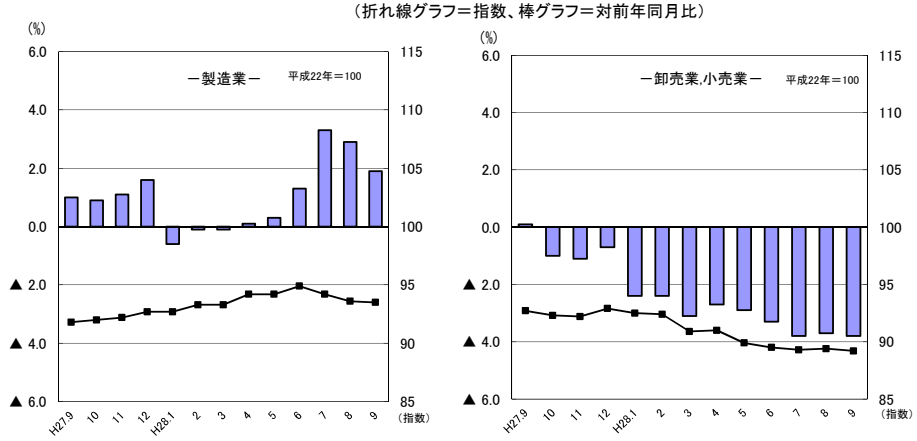

（２）事業所規模３０人以上

項目			人数・率	前年同月比（%）・差	全国結果(人数・率)
調査産業計	常用労働者数		125,142 人	0.3%　（２か月連続の増加）	27,916 千人
		ﾊﾟｰﾄﾀｲﾑ労働者比率	24.0 %	▲ 0.3 ﾎﾟｲﾝﾄ	25.41 %
	労働異動率	入職率	0.77 %	▲ 0.16ﾎﾟｲﾝﾄ	1.54 %
		離職率	0.78 %	▲ 0.10ﾎﾟｲﾝﾄ	1.62 %

９月の常用労働者数は125,142人で、前年同月比0.3%増となった。

就業形態別にみると、一般労働者は95,081人で、パートタイム労働者は30,061人であった。パートタイム労働者比率は24.0%で、前年同月と比べて0.3ポイント減となった。

また、製造業の常用労働者数は27,648人で、前年同月比1.6%増となった。

図3-4 常用労働者数の対前年同月比及びﾊﾟｰﾄﾀｲﾑ労働者比率の推移

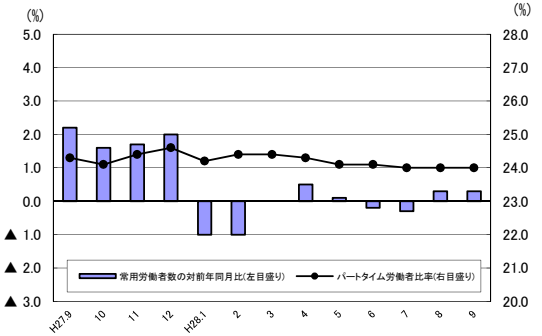

図3-5 常用雇用指数の推移

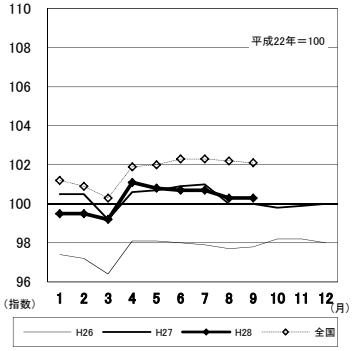

図3-6 産業別常用雇用指数及び対前年同月比の推移
（折れ線グラフ＝指数、棒グラフ＝対前年同月比）

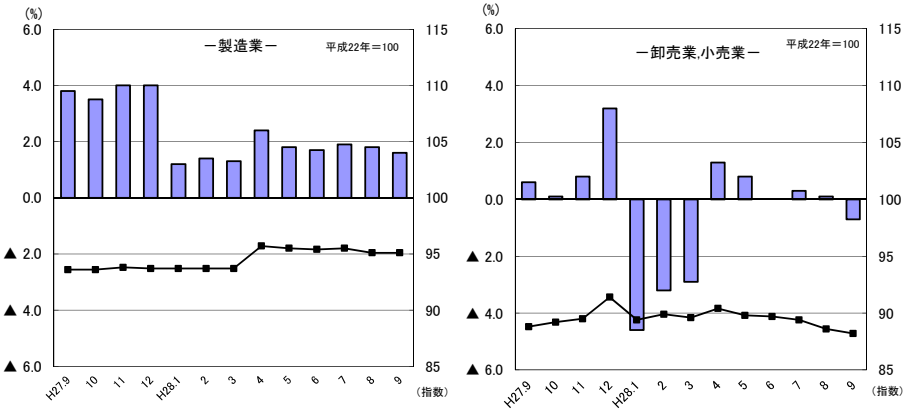

Ⅳ-1　産業別実数表 （５人以上）

（平成28年9月）　　様式１の１

項目		TL 調査産業計	D 建設業	E 製造業	G 情報通信業	H 運輸業，郵便業	I 卸売業，小売業	J 金融業，保険業	L 学術研究，専門・技術サービス業	M 宿泊業，飲食サービス業	N 生活関連サービス業，娯楽業	O 教育，学習支援業	P 医療，福祉	Q 複合サービス事業	R サービス業 他に分類されないもの	項目	
現金給与総額	**(円)**	249,808	321,060	241,806	276,189	254,320	211,637	367,346	287,841	119,584	190,569	350,751	251,011	278,708	210,757	**現金給与総額**	**(円)**
前年同月比	(%)	4.8	▲ 5.4	▲ 0.5	▲ 1.5	14.1	8.1	8.1	▲ 4.6	▲ 2.3	32.1	15.9	4.1	▲ 0.1	11.5	前年同月比	(%)
男	(円)	307,262	343,659	293,595	343,258	272,238	300,958	438,297	310,234	149,845	213,711	394,378	345,922	300,091	261,796	男	(円)
女	(〃)	187,952	211,499	155,400	196,632	134,490	136,938	298,699	212,045	99,637	165,500	304,799	223,579	226,878	130,400	女	(〃)
きまって支給する給与	**(〃)**	242,414	265,042	239,811	273,429	254,035	209,032	352,616	285,340	119,487	190,554	350,751	249,723	278,708	204,567	**きまって支給する給与**	**(〃)**
前年同月比	(%)	5.5	2.9	▲ 1.0	▲ 1.5	14.4	8.9	6.1	▲ 3.7	▲ 2.3	32.2	16.4	3.6	0.0	8.3	前年同月比	(%)
男	(円)	295,617	281,667	290,993	341,888	271,955	297,207	429,829	306,994	149,803	213,683	394,378	344,016	300,091	255,329	男	(円)
女	(〃)	185,133	184,444	154,418	192,223	134,190	135,291	277,910	212,045	99,504	165,500	304,799	222,469	226,878	124,645	女	(〃)
所定内給与	**(〃)**	223,168	245,749	216,430	256,267	194,217	197,517	328,042	262,491	107,465	180,285	347,273	232,476	270,454	182,819	**所定内給与**	**(〃)**
前年同月比	(%)	4.7	2.5	0.3	1.9	4.2	6.6	3.0	▲ 4.4	▲ 6.6	32.4	16.3	3.9	0.6	7.8	前年同月比	(%)
所定外給与	**(円)**	19,246	19,293	23,381	17,162	59,818	11,515	24,574	22,849	12,022	10,269	3,478	17,247	8,254	21,748	**所定外給与**	**(円)**
特別に支払われた給与	**(〃)**	7,394	56,018	1,995	2,760	285	2,605	14,730	2,501	97	15	0	1,288	0	6,190	**特別に支払われた給与**	**(〃)**
男	(〃)	11,645	61,992	2,602	1,370	283	3,751	8,468	3,240	42	28	0	1,906	0	6,467	男	(〃)
女	(〃)	2,819	27,055	982	4,409	300	1,647	20,789	0	133	0	0	1,110	0	5,755	女	(〃)
出勤日数	**(日)**	19.5	21.6	20.1	19.7	20.9	19.8	18.9	19.5	16.8	20.5	18.0	18.9	20.6	19.6	**出勤日数**	**(日)**
前年同月差	(〃)	0.3	0.2	▲ 0.2	▲ 0.1	0.6	▲ 0.5	1.3	1.4	▲ 0.2	1.8	0.9	0.4	1.3	0.2	前年同月差	(〃)
男	(〃)	20.1	21.8	20.3	19.6	21.1	20.6	19.3	19.8	17.4	20.7	17.7	18.8	20.4	20.5	男	(〃)
女	(〃)	18.9	20.8	19.7	19.9	19.5	19.1	18.6	18.7	16.5	20.3	18.3	18.9	20.9	18.2	女	(〃)
総実労働時間	**(時間)**	151.3	171.0	163.0	153.8	187.3	145.5	149.7	160.9	116.5	160.7	137.7	143.3	156.8	152.0	**総実労働時間**	**(時間)**
前年同月比	(%)	2.3	▲ 0.4	▲ 1.5	▲ 1.3	8.6	1.6	8.1	8.4	1.6	18.0	5.9	1.1	6.0	0.6	前年同月比	(%)
男	(時間)	165.3	175.1	171.2	157.9	194.5	165.3	156.8	165.0	130.2	172.6	138.0	151.3	155.3	172.3	男	(時間)
女	(〃)	136.2	151.4	149.4	149.1	139.1	128.9	142.8	146.7	107.6	147.9	137.5	140.9	160.7	120.1	女	(〃)
所定内労働時間	**(〃)**	140.5	159.0	149.4	147.2	149.3	138.3	138.4	149.6	108.2	148.5	135.7	136.5	152.0	138.3	**所定内労働時間**	**(〃)**
前年同月比	(%)	1.5	▲ 0.8	▲ 0.5	1.9	2.2	▲ 0.2	4.9	6.8	0.2	15.0	7.0	1.2	6.2	▲ 0.3	前年同月比	(%)
男	(時間)	150.0	161.3	154.5	149.3	152.5	154.4	142.6	151.9	119.8	159.0	136.1	141.6	150.7	153.7	男	(時間)
女	(〃)	130.3	147.9	140.8	144.9	128.3	124.9	134.3	141.8	100.7	137.1	135.4	135.0	155.4	114.1	女	(〃)
所定外労働時間	**(〃)**	10.8	12.0	13.6	6.6	38.0	7.2	11.3	11.3	8.3	12.2	2.0	6.8	4.8	13.7	**所定外労働時間**	**(〃)**
前年同月比	(%)	13.7	6.2	▲ 11.2	▲ 42.1	43.9	53.2	71.3	34.5	23.9	74.2	▲ 39.4	▲ 1.5	▲ 4.0	11.3	前年同月比	(%)
男	(時間)	15.3	13.8	16.7	8.6	42.0	10.9	14.2	13.1	10.4	13.6	1.9	9.7	4.6	18.6	男	(時間)
女	(〃)	5.9	3.5	8.6	4.2	10.8	4.0	8.5	4.9	6.9	10.8	2.1	5.9	5.3	6.0	女	(〃)
常用労働者数 前調査期間末労働者数	(人)	233,394	19,233	36,929	2,343	12,444	35,740	6,966	5,724	17,833	4,802	16,169	49,664	3,965	17,777	前調査期間末常用労働者数	(人)
増加常用労働者数	(〃)	2,453	221	173	44	28	390	34	7	534	63	95	559	46	249	増加常用労働者数	(〃)
減少常用労働者数	(〃)	3,220	183	198	10	123	440	89	28	1,331	74	28	522	36	149	減少常用労働者数	(〃)
本調査期間末労働者数	**(〃)**	**232,627**	**19,271**	**36,904**	**2,377**	**12,349**	**35,690**	**6,911**	**5,703**	**17,036**	**4,791**	**16,236**	**49,701**	**3,975**	**17,877**	**本調査期間末労働者数**	**(〃)**
前年同月比	(%)	▲ 0.4	▲ 1.7	1.9	▲ 0.1	2.3	▲ 3.8	▲ 2.9	2.4	▲ 3.0	▲ 2.1	3.3	▲ 0.6	▲ 1.0	0.9	前年同月比	(%)
うちﾊﾟｰﾄﾀｲﾑ労働者数	(人)	58,236	477	4,607	196	2,416	14,384	95	511	11,385	2,225	2,636	13,010	224	5,829	うちﾊﾟｰﾄﾀｲﾑ労働者数	(人)
ﾊﾟｰﾄﾀｲﾑ労働者比率	(%)	25.0	2.5	12.5	8.2	19.6	40.3	1.4	9.0	66.8	46.4	16.2	26.2	5.6	32.6	ﾊﾟｰﾄﾀｲﾑ労働者比率	(%)
労働異動率 **入職率**	**(%)**	1.05	1.15	0.47	1.88	0.23	1.09	0.49	0.12	2.99	1.31	0.59	1.13	1.16	1.40	**入職率**	**(%)**
前年同月差	(ポイント)	▲ 0.28	0.17	▲ 1.03	1.63	▲ 0.02	▲ 0.11	▲ 0.55	0.12	▲ 2.25	0.65	▲ 0.13	0.32	0.47	▲ 0.41	前年同月差	(ポイント)
離職率	**(%)**	1.38	0.95	0.54	0.43	0.99	1.23	1.28	0.49	7.46	1.54	0.17	1.05	0.91	0.84	**離職率**	**(%)**
前年同月差	(ポイント)	0.08	0.76	▲ 0.08	▲ 0.74	0.13	▲ 0.04	0.12	▲ 1.43	2.06	▲ 2.01	▲ 0.77	0.35	▲ 1.03	▲ 0.44	前年同月差	(ポイント)
産業種別		TL	D	E	G	H	I	J	L	M	N	O	P	Q	R	**産業種別**	

（注）本月の「前調査期間末労働者数」と前月の「本調査期間末労働者数」は一致しないことがある。

Ⅳ-2　産業別実数表 （30人以上）

（平成28年9月）　　様式１の２

項目		TL 調査産業計	D 建設業	E 製造業	G 情報通信業	H 運輸業，郵便業	I 卸売業，小売業	J 金融業，保険業	L 学術研究，専門・技術サービス業	M 宿泊業，飲食サービス業	N 生活関連サービス業，娯楽業	O 教育，学習支援業	P 医療，福祉	Q 複合サービス事業	R サービス業 他に分類されないもの	項目	
現金給与総額	**（円）**	267,907	470,324	267,164	280,553	234,912	164,781	368,115	337,420	146,251	195,714	333,182	285,019	277,322	178,660	**現金給与総額**	**（円）**
前年同月比	（%）	▲ 0.1	▲ 11.9	0.0	▲ 0.3	0.2	▲ 0.5	4.6	▲ 1.2	▲ 0.5	4.9	▲ 5.5	4.1	5.7	3.6	前年同月比	（%）
男	（円）	327,465	486,809	306,117	363,442	248,265	244,080	462,572	369,721	180,098	254,832	377,034	382,020	298,574	236,986	男	（円）
女	（〃）	198,146	335,705	180,796	199,114	136,877	119,548	289,542	220,093	122,094	131,907	250,776	247,970	217,925	114,078	女	（〃）
きまって支給する給与	**（〃）**	257,173	318,106	265,550	276,298	234,446	163,355	345,435	337,420	146,095	195,714	333,182	285,019	277,322	178,660	**きまって支給する給与**	**（〃）**
前年同月比	（%）	1.2	2.7	▲ 0.3	▲ 0.1	0.6	▲ 1.3	3.1	▲ 1.3	▲ 0.6	4.8	▲ 4.8	4.1	5.6	3.8	前年同月比	（%）
男	（円）	310,116	330,061	304,163	361,130	247,808	240,427	450,331	369,721	180,094	254,832	377,034	382,020	298,574	236,986	男	（円）
女	（〃）	195,160	220,485	179,934	192,949	136,345	119,392	258,178	220,093	121,829	131,907	250,776	247,970	217,925	114,078	女	（〃）
所定内給与	**（〃）**	233,712	291,603	236,621	254,400	193,404	153,452	323,067	308,525	137,240	175,667	328,998	260,529	268,581	151,349	**所定内給与**	**（〃）**
前年同月比	（%）	1.4	4.1	1.0	▲ 0.1	2.2	▲ 1.5	2.6	▲ 1.3	▲ 1.7	0.4	▲ 4.8	4.1	4.6	3.3	前年同月比	（%）
所定外給与	**（円）**	23,461	26,503	28,929	21,898	41,042	9,903	22,368	28,895	8,855	20,047	4,184	24,490	8,741	27,311	**所定外給与**	**（円）**
特別に支払われた給与	**（〃）**	10,734	152,218	1,614	4,255	466	1,426	22,680	0	156	0	0	0	0	0	**特別に支払われた給与**	**（〃）**
男	（〃）	17,349	156,748	1,954	2,312	457	3,653	12,241	0	4	0	0	0	0	0	男	（〃）
女	（〃）	2,986	115,220	862	6,165	532	156	31,364	0	265	0	0	0	0	0	女	（〃）
出勤日数	**（日）**	19.6	22.3	20.1	20.2	20.5	19.5	19.2	18.4	19.2	21.3	17.3	19.2	21.1	19.1	**出勤日数**	**（日）**
前年同月差	（〃）	0.3	0.2	0.0	0.3	0.0	▲ 0.2	1.2	0.6	▲ 0.5	0.3	▲ 0.5	1.0	1.0	0.1	前年同月差	（〃）
男	（〃）	20.0	22.5	20.3	20.1	20.6	19.7	19.7	18.5	19.8	22.3	17.1	19.3	21.2	19.9	男	（〃）
女	（〃）	19.1	20.6	19.5	20.2	19.2	19.4	18.8	18.0	18.8	20.3	17.6	19.1	20.9	18.2	女	（〃）
総実労働時間	**（時間）**	153.4	183.3	167.4	156.3	168.3	135.3	150.6	153.5	132.3	167.0	134.7	148.4	159.9	147.3	**総実労働時間**	**（時間）**
前年同月比	（%）	0.8	▲ 0.1	▲ 0.7	0.6	▲ 3.2	0.9	6.1	3.5	▲ 1.9	3.7	▲ 2.4	4.2	6.1	▲ 0.3	前年同月比	（%）
男	（時間）	165.6	185.6	173.9	162.2	172.2	154.1	159.1	156.5	145.4	189.3	134.3	157.4	162.0	174.7	男	（時間）
女	（〃）	139.1	165.0	152.9	150.6	139.4	124.6	143.6	143.0	123.1	142.8	135.2	144.9	153.9	117.0	女	（〃）
所定内労働時間	**（〃）**	141.7	169.8	151.7	148.5	143.7	129.0	140.9	143.3	125.8	148.9	131.6	139.8	154.9	130.5	**所定内労働時間**	**（〃）**
前年同月比	（%）	1.1	1.0	0.2	0.6	▲ 0.5	0.9	6.1	3.2	▲ 2.0	0.5	▲ 2.4	3.7	5.1	▲ 0.7	前年同月比	（%）
男	（時間）	149.6	171.0	155.1	151.4	145.6	142.5	146.3	144.3	137.0	161.4	131.6	146.3	156.4	149.0	男	（時間）
女	（〃）	132.4	160.5	144.2	145.7	129.8	121.3	136.5	139.9	117.9	135.4	131.4	137.3	150.6	110.0	女	（〃）
所定外労働時間	**（〃）**	11.7	13.5	15.7	7.8	24.6	6.3	9.7	10.2	6.5	18.1	3.1	8.6	5.0	16.8	**所定外労働時間**	**（〃）**
前年同月比	（%）	▲ 2.5	▲ 12.8	▲ 8.8	▲ 1.3	▲ 15.7	1.6	6.7	9.6	0.0	38.1	▲ 3.1	11.7	56.2	2.5	前年同月比	（%）
男	（時間）	16.0	14.6	18.8	10.8	26.6	11.6	12.8	12.2	8.4	27.9	2.7	11.1	5.6	25.7	男	（時間）
女	（〃）	6.7	4.5	8.7	4.9	9.6	3.3	7.1	3.1	5.2	7.4	3.8	7.6	3.3	7.0	女	（〃）
常用労働者数	前調査期間末労働者数 （人）	125,154	7,095	27,641	1,526	7,605	12,459	3,098	3,348	5,983	1,456	7,970	31,554	1,711	12,056	前調査期間末常用労働者数	（人）
常用労働者数	増加常用労働者数 （〃）	966	10	173	9	28	108	0	7	133	24	4	276	9	184	増加常用労働者数	（〃）
常用労働者数	減少常用労働者数 （〃）	978	30	166	0	56	157	30	14	173	0	28	167	8	149	減少常用労働者数	（〃）
常用労働者数	**本調査期間末労働者数 （〃）**	**125,142**	**7,075**	**27,648**	**1,535**	**7,577**	**12,410**	**3,068**	**3,341**	**5,943**	**1,480**	**7,946**	**31,663**	**1,712**	**12,091**	**本調査期間末労働者数**	**（〃）**
常用労働者数	前年同月比 （%）	0.3	▲ 1.0	1.6	▲ 0.9	2.0	▲ 0.7	▲ 2.6	2.0	0.6	▲ 2.6	3.6	▲ 0.5	▲ 8.1	0.2	前年同月比	（%）
常用労働者数	うちﾊﾟｰﾄﾀｲﾑ労働者数 （人）	30,061	36	2,272	56	1,950	7,695	50	411	3,390	438	960	7,263	13	5,406	うちﾊﾟｰﾄﾀｲﾑ労働者数	（人）
常用労働者数	ﾊﾟｰﾄﾀｲﾑ労働者比率 （%）	24.0	0.5	8.2	3.6	25.7	62.0	1.6	12.3	57.0	29.6	12.1	22.9	0.8	44.7	ﾊﾟｰﾄﾀｲﾑ労働者比率	（%）
労働異動率	**入職率 （%）**	0.77	0.14	0.63	0.59	0.37	0.87	0.00	0.21	2.22	1.65	0.05	0.87	0.53	1.53	**入職率**	**（%）**
労働異動率	前年同月差 （ポイント）	▲ 0.16	▲ 0.61	▲ 0.16	0.20	▲ 0.03	▲ 0.89	▲ 0.57	0.21	▲ 0.20	1.39	▲ 0.03	0.29	0.16	▲ 0.73	前年同月差	（ポイント）
労働異動率	**離職率 （%）**	0.78	0.42	0.60	0.00	0.74	1.26	0.97	0.42	2.89	0.00	0.35	0.53	0.47	1.24	**離職率**	**（%）**
労働異動率	前年同月差 （ポイント）	▲ 0.10	0.42	0.01	▲ 0.26	0.40	▲ 0.13	▲ 0.76	▲ 0.10	▲ 0.24	▲ 0.98	▲ 0.36	▲ 0.14	▲ 0.60	▲ 0.12	前年同月差	（ポイント）
産業種別		TL	D	E	G	H	I	J	L	M	N	O	P	Q	R	**産業種別**	

（注）本月の「前調査期間末労働者数」と前月の「本調査期間末労働者数」は一致しないことがある。

V　就　業　形　態　別　実　数　表

（平成28年9月）

様式２

5人以上

事業所規模	産業	本調査期間末常用労働者数（人）	出勤日数（日）	総実労働時間（時間）	所定内労働時間（時間）	所定外労働時間（時間）	現金給与総額（円）	きまって支給する給与（円）	所定内給与（円）	所定外給与（円）	特別に支給された給与（円）	産業区分
	一般労働者											
5人以上	TL 調査産業計	174,391	20.4	168.6	155.2	13.4	300,805	291,112	266,365	24,747	9,693	TL
	D 建設業	18,794	21.7	171.9	159.6	12.3	324,476	267,268	247,565	19,703	57,208	D
	E 製造業	32,297	20.3	170.2	154.8	15.4	262,566	260,306	233,789	26,517	2,260	E
	G 情報通信業	2,181	20.0	156.9	149.8	7.1	288,085	285,075	266,486	18,589	3,010	G
	H 運輸業,郵便業	9,933	21.5	208.0	162.6	45.4	290,473	290,437	218,076	72,361	36	H
	I 卸売業,小売業	21,306	20.8	171.7	160.7	11.0	288,327	284,048	266,003	18,045	4,279	I
	J 金融業,保険業	6,816	18.9	150.2	138.7	11.5	371,061	356,104	331,165	24,939	14,957	J
	L 学術研究,専門・技術サービス業	5,192	19.8	165.1	152.8	12.3	301,823	299,073	274,050	25,023	2,750	L
	M 宿泊業,飲食サービス業	5,651	21.9	186.7	167.7	19.0	215,313	215,178	185,148	30,030	135	M
	N 生活関連サービス業,娯楽業	2,566	21.3	178.6	165.3	13.3	231,849	231,822	215,816	16,006	27	N
	O 教育,学習支援業	13,600	18.9	149.0	146.7	2.3	396,174	396,174	392,101	4,073	0	O
	P 医療,福祉	36,691	20.0	160.7	152.5	8.2	303,572	302,363	279,681	22,682	1,209	P
	Q 複合サービス事業	3,751	20.9	159.8	154.7	5.1	287,886	287,886	279,143	8,743	0	Q
	R サービス業	12,048	20.7	174.4	156.0	18.4	267,037	258,228	229,148	29,080	8,809	R
	パートタイム労働者											
	TL 調査産業計	58,236	16.6	99.5	96.7	2.8	97,366	96,844	94,040	2,804	522	TL
	D 建設業	477	19.2	128.9	128.9	0.0	160,272	160,272	160,272	0	0	D
	E 製造業	4,607	18.5	112.4	111.0	1.4	95,830	95,705	94,377	1,328	125	E
	G 情報通信業	196	16.3	119.4	119.1	0.3	144,852	144,852	143,444	1,408	0	G
	H 運輸業,郵便業	2,416	18.4	103.4	95.5	7.9	107,658	106,361	97,427	8,934	1,297	H
	I 卸売業,小売業	14,384	18.1	106.4	105.0	1.4	97,503	97,389	95,593	1,796	114	I
	J 金融業,保険業	95	20.6	120.2	118.7	1.5	132,370	132,000	130,528	1,472	370	J
	L 学術研究,専門・技術サービス業	511	16.3	118.7	117.9	0.8	147,600	147,600	146,558	1,042	0	L
	M 宿泊業,飲食サービス業	11,385	14.4	82.1	79.0	3.1	72,494	72,416	69,253	3,163	78	M
	N 生活関連サービス業,娯楽業	2,225	19.6	140.3	129.3	11.0	143,533	143,533	139,801	3,732	0	N
	O 教育,学習支援業	2,636	13.3	79.1	78.7	0.4	113,383	113,383	113,013	370	0	O
	P 医療,福祉	13,010	15.7	93.8	91.2	2.6	102,342	100,830	98,958	1,872	1,512	P
	Q 複合サービス事業	224	14.5	107.2	107.1	0.1	125,232	125,232	125,156	76	0	Q
	R サービス業	5,829	17.5	105.9	101.8	4.1	94,472	93,693	87,094	6,599	779	R

30人以上

事業所規模	産業	本調査期間末常用労働者数（人）	出勤日数（日）	総実労働時間（時間）	所定内労働時間（時間）	所定外労働時間（時間）	現金給与総額（円）	きまって支給する給与（円）	所定内給与（円）	所定外給与（円）	特別に支給された給与（円）	産業区分
	一般労働者											
30人以上	TL 調査産業計	95,081	20.2	168.7	154.2	14.5	320,538	306,463	276,722	29,741	14,075	TL
	D 建設業	7,039	22.4	183.8	170.2	13.6	472,060	319,065	292,426	26,639	152,995	D
	E 製造業	25,376	20.2	171.7	154.8	16.9	281,678	279,920	248,639	31,281	1,758	E
	G 情報通信業	1,479	20.3	158.3	150.2	8.1	286,901	282,484	259,935	22,549	4,417	G
	H 運輸業,郵便業	5,627	21.2	190.2	159.3	30.9	277,211	277,148	224,587	52,561	63	H
	I 卸売業,小売業	4,715	20.3	170.8	157.4	13.4	268,167	264,667	242,808	21,859	3,500	I
	J 金融業,保険業	3,018	19.2	151.4	141.6	9.8	372,662	349,621	326,937	22,684	23,041	J
	L 学術研究,専門・技術サービス業	2,930	18.8	158.4	146.8	11.6	363,107	363,107	330,169	32,938	0	L
	M 宿泊業,飲食サービス業	2,553	21.3	173.5	161.8	11.7	217,990	217,686	200,519	17,167	304	M
	N 生活関連サービス業,娯楽業	1,042	21.8	193.1	168.1	25.0	237,236	237,236	209,573	27,663	0	N
	O 教育,学習支援業	6,986	18.4	146.8	143.4	3.4	368,630	368,630	363,924	4,706	0	O
	P 医療,福祉	24,400	19.9	163.0	152.5	10.5	337,721	337,721	306,691	31,030	0	P
	Q 複合サービス事業	1,699	21.1	160.8	155.7	5.1	278,956	278,956	270,148	8,808	0	Q
	R サービス業	6,685	20.3	181.5	154.6	26.9	247,881	247,881	204,278	43,603	0	R
	パートタイム労働者											
	TL 調査産業計	30,061	17.6	104.6	101.9	2.7	101,158	101,007	97,446	3,561	151	TL
	D 建設業	36	12.9	96.9	96.9	0.0	130,250	130,250	130,250	0	0	D
	E 製造業	2,272	18.3	119.3	116.7	2.6	104,302	104,302	101,767	2,535	0	E
	G 情報通信業	56	17.7	106.4	105.3	1.1	113,429	113,429	108,661	4,768	0	G
	H 運輸業,郵便業	1,950	18.3	104.9	98.6	6.3	112,757	111,128	103,351	7,777	1,629	H
	I 卸売業,小売業	7,695	19.0	113.4	111.5	1.9	101,104	100,955	98,415	2,540	149	I
	J 金融業,保険業	50	18.5	102.7	99.5	3.2	92,340	91,540	88,360	3,180	800	J
	L 学術研究,専門・技術サービス業	411	15.6	119.2	118.9	0.3	157,577	157,577	156,988	589	0	L
	M 宿泊業,飲食サービス業	3,390	17.6	101.6	98.9	2.7	92,469	92,423	89,799	2,624	46	M
	N 生活関連サービス業,娯楽業	438	20.3	105.5	103.7	1.8	97,911	97,911	95,804	2,107	0	N
	O 教育,学習支援業	960	9.7	46.9	46.3	0.6	78,408	78,408	77,979	429	0	O
	P 医療,福祉	7,263	16.7	99.0	97.0	2.0	106,742	106,742	104,375	2,367	0	P
	Q 複合サービス事業	13	19.5	39.0	39.0	0.0	63,846	63,846	63,846	0	0	Q
	R サービス業	5,406	17.5	105.0	100.6	4.4	92,855	92,855	85,739	7,116	0	R

Ⅵ　指　数　表

様式３の１

平成２２年＝100

事業所規模	年　月	現金給与総額												
		TL 調査産業計	D 建設業	E 製造業	G 情報通信業	H 運輸業，郵便業	I 卸売業，小売業	J 金融業，保険業	L 学術研究，専門・技術サービス業	M 宿泊業，飲食サービス業	N 生活関連サービス業，娯楽業	O 教育，学習支援業	P 医療，福祉	Q 複合サービス事業	R サービス業
5人以上	平成 24 年	96.3	91.1	97.6	98.6	95.5	97.7	99.4	108.1	99.1	80.2	111.6	94.5	84.4	86.0
	25	97.4	91.4	99.9	97.5	99.1	98.8	99.6	108.1	129.8	79.3	106.5	93.9	95.5	82.4
	26	99.6	91.7	102.6	85.7	101.9	103.3	95.9	107.1	127.6	84.6	108.0	96.4	100.3	90.7
	27	99.1	93.8	106.1	87.5	99.7	100.6	105.0	109.6	118.5	74.8	101.2	95.0	105.0	92.5
	平成 27 年　9 月	85.4	99.4	87.1	75.2	89.1	88.8	88.7	89.9	100.3	67.3	78.0	78.8	80.3	85.9
	10	84.1	79.0	87.3	74.7	90.3	88.6	87.0	90.6	104.5	70.8	82.6	79.2	81.5	88.9
	11	87.2	80.6	94.1	84.4	88.1	92.1	102.2	90.5	104.9	74.6	81.1	82.1	86.3	87.8
	12	178.7	145.4	193.2	167.7	153.3	163.6	222.1	209.2	145.9	97.6	222.1	186.3	232.5	137.4
	平成 28 年　1 月	86.7	81.9	87.5	73.2	97.5	97.5	84.1	91.1	103.9	79.9	85.6	81.4	80.8	84.1
	2	86.8	84.3	87.8	72.7	98.5	92.9	84.1	94.1	103.6	79.5	89.2	80.9	80.7	86.3
	3	88.5	81.6	89.7	72.9	103.6	92.2	90.9	94.0	103.1	99.2	87.3	84.4	82.8	90.5
	4	87.4	80.2	88.0	79.7	101.6	97.9	86.0	100.0	107.6	84.9	84.3	79.8	86.0	88.3
	5	86.4	77.3	85.8	72.6	99.4	97.6	82.0	91.0	105.6	80.8	87.7	80.5	91.7	85.9
	6	147.5	115.8	151.5	139.1	139.4	121.8	191.8	181.7	110.7	92.5	210.6	156.9	110.6	105.5
	7	112.1	93.5	121.5	85.4	135.9	146.0	94.1	110.0	107.1	108.9	100.4	97.8	157.1	109.3
	8	92.6	97.0	91.2	73.2	101.2	102.2	93.1	97.4	118.0	103.9	86.3	83.1	81.0	105.0
	9	89.5	94.0	86.7	74.1	101.7	96.0	95.9	85.8	98.0	88.9	90.4	82.0	80.2	95.8
30人以上	平成 24 年	97.2	98.8	95.8	103.5	86.9	102.9	104.3	102.3	94.0	86.6	94.9	100.3	82.2	93.2
	25	98.6	96.9	97.9	97.4	96.3	106.7	106.2	110.2	92.8	88.3	95.1	97.9	92.6	99.4
	26	100.6	103.3	101.8	92.3	100.9	111.0	102.6	111.3	88.1	χ	98.0	96.9	94.1	102.5
	27	101.3	99.6	105.9	84.4	102.2	109.2	107.6	117.9	86.7	91.4	103.6	95.0	97.8	99.6
	平成 27 年　9 月	88.2	137.4	85.8	69.1	89.2	92.4	92.0	91.3	79.5	87.6	80.3	79.0	74.9	93.5
	10	85.1	81.7	86.0	68.1	92.1	92.0	87.8	94.6	81.2	88.7	82.1	80.0	78.2	98.5
	11	88.8	81.9	94.2	69.0	90.5	98.3	123.3	92.9	82.5	97.0	79.7	83.1	76.0	95.3
	12	189.4	174.6	202.8	160.8	170.2	157.2	188.5	246.3	131.0	113.2	233.9	190.2	217.1	127.3
	平成 28 年　1 月	86.0	90.8	84.7	68.5	87.1	90.4	89.2	92.5	89.1	82.8	78.5	84.8	76.4	93.6
	2	85.8	82.3	85.6	67.1	87.6	90.1	90.4	94.9	79.8	90.0	82.4	83.8	78.5	94.9
	3	88.2	83.8	88.3	68.3	91.8	99.1	94.6	96.1	83.7	90.5	81.1	85.9	79.9	99.3
	4	85.7	85.0	85.4	68.8	91.4	95.6	91.1	95.6	82.1	83.9	75.8	82.2	85.0	99.3
	5	84.2	79.3	83.6	67.6	91.4	91.0	81.3	92.3	78.6	83.9	77.9	82.4	80.8	96.8
	6	155.4	108.5	163.2	150.1	139.6	108.5	193.2	215.9	86.1	105.8	183.8	169.0	79.9	112.9
	7	108.9	112.6	124.4	78.5	123.6	134.5	93.0	111.7	82.8	93.6	102.8	91.8	178.4	109.9
	8	89.1	101.1	89.0	68.0	90.3	99.7	92.3	91.0	101.3	137.5	76.2	82.4	81.1	105.6
	9	88.1	121.0	85.8	68.9	89.4	91.9	96.2	90.2	79.1	91.9	75.9	82.2	79.2	96.9

事業所規模	年　月	きまって支給する給与												
		TL 調査産業計	D 建設業	E 製造業	G 情報通信業	H 運輸業，郵便業	I 卸売業，小売業	J 金融業，保険業	L 学術研究，専門・技術サービス業	M 宿泊業，飲食サービス業	N 生活関連サービス業，娯楽業	O 教育，学習支援業	P 医療，福祉	Q 複合サービス事業	R サービス業
5人以上	平成 24 年	97.8	92.2	99.4	89.2	99.7	98.1	105.3	111.0	103.4	84.5	111.0	95.1	90.1	86.7
	25	98.4	91.5	100.9	89.1	99.2	99.5	106.4	114.5	131.3	78.7	107.2	94.4	97.1	83.5
	26	99.5	91.6	102.4	81.9	102.2	99.8	101.6	111.5	129.3	82.0	107.0	96.5	99.6	91.0
	27	98.8	91.7	103.4	85.3	101.3	100.4	109.6	110.3	120.0	75.4	99.7	95.1	103.1	94.7
	平成 27 年　9 月	97.6	87.3	103.2	88.3	100.4	99.5	112.9	108.1	107.5	72.1	98.4	94.9	102.3	96.1
	10	99.5	91.4	103.6	88.6	101.3	101.1	111.3	110.6	112.0	75.9	104.4	95.4	103.5	99.2
	11	98.9	90.1	103.4	88.9	99.4	101.3	112.9	110.7	111.2	75.0	100.9	95.2	101.9	98.3
	12	98.9	89.9	102.5	88.8	99.3	100.7	115.5	108.0	112.3	77.3	100.2	96.2	102.2	97.2
	平成 28 年　1 月	99.7	86.2	100.8	86.8	108.3	106.7	108.7	111.5	105.1	85.4	108.4	95.7	103.0	93.7
	2	102.3	94.2	104.3	85.7	111.4	106.0	109.1	115.2	111.0	85.2	112.9	96.1	102.9	96.6
	3	102.2	94.3	104.7	85.7	116.3	102.7	111.7	115.1	109.0	85.2	109.3	97.2	103.8	98.6
	4	101.8	90.0	104.0	86.0	114.9	106.4	110.6	113.9	115.3	86.9	106.5	95.8	103.3	98.5
	5	100.4	87.2	101.4	86.1	111.7	107.9	106.2	111.2	112.9	86.7	109.4	94.0	102.3	95.8
	6	102.8	91.9	103.1	86.8	114.8	108.5	112.9	114.4	110.3	95.1	113.1	95.9	103.6	98.2
	7	103.0	89.1	102.6	86.8	117.3	107.6	121.1	107.1	104.2	99.5	109.5	98.2	103.8	104.7
	8	102.6	88.5	101.6	86.6	112.7	108.2	120.5	106.2	107.7	96.3	109.3	98.9	101.6	104.0
	9	103.0	89.8	102.2	87.0	114.9	108.4	119.8	104.1	105.0	95.3	114.5	98.3	102.3	104.1
30人以上	平成 24 年	98.7	96.8	97.7	91.0	89.1	101.9	108.2	109.2	100.5	94.7	97.3	99.9	89.5	93.7
	25	99.0	93.6	98.8	86.7	95.9	105.6	107.4	114.7	95.8	95.5	97.7	97.7	93.5	97.9
	26	100.2	95.3	101.4	83.4	100.8	107.6	107.3	116.6	91.9	χ	99.3	96.0	97.8	101.3
	27	100.8	96.2	103.0	81.2	101.7	107.0	112.0	119.2	89.5	94.7	102.6	94.3	98.0	104.0
	平成 27 年　9 月	100.5	94.8	103.7	80.1	100.9	103.6	112.1	116.5	88.3	99.6	102.6	94.8	95.7	102.7
	10	102.1	97.3	104.0	80.2	103.6	103.1	111.5	120.3	90.2	100.8	105.5	96.0	99.2	108.3
	11	101.3	97.5	104.0	81.2	102.6	102.3	113.5	118.4	91.6	93.2	102.5	95.7	97.1	104.8
	12	101.3	97.1	102.6	80.7	102.6	101.9	117.0	116.1	91.1	94.3	102.1	97.2	97.2	104.9
	平成 28 年　1 月	100.7	94.0	100.5	80.6	98.7	101.4	113.6	117.9	89.5	94.2	101.0	98.9	97.5	102.2
	2	102.7	97.9	103.8	78.9	99.6	101.0	115.1	121.1	88.6	102.4	106.0	99.2	100.2	104.3
	3	103.3	99.8	104.6	79.3	103.4	103.3	115.6	122.6	89.9	102.8	102.0	99.7	101.8	107.8
	4	102.3	97.3	103.0	79.2	103.9	107.0	115.7	121.5	91.2	95.4	97.3	98.2	100.8	109.2
	5	100.2	94.0	101.3	79.5	102.8	101.6	103.7	117.4	87.3	95.4	100.1	96.4	98.4	106.1
	6	103.2	98.1	103.8	79.7	102.6	102.3	117.3	122.2	88.4	106.9	104.9	99.2	101.5	108.4
	7	102.4	97.5	104.3	80.8	103.4	102.3	117.9	115.4	87.2	105.1	100.0	98.1	101.1	109.1
	8	101.8	96.2	102.6	79.7	100.9	105.1	116.8	116.1	87.5	104.4	98.0	98.8	99.6	107.7
	9	101.7	97.4	103.4	80.0	101.5	102.3	115.6	115.0	87.8	104.4	97.7	98.7	101.1	106.6

様式３の２

平成２２年＝100

事業所規模	年　月	所定内給与													
		TL 調査産業計	D 建設業	E 製造業	G 情報通信業	H 運輸業，郵便業	I 卸売業，小売業	J 金融業，保険業	L 学術研究，専門・技術サービス業	M 宿泊業，飲食サービス業	N 生活関連サービス業，娯楽業	O 教育，学習支援業	P 医療，福祉	Q 複合サービス事業	R サービス業
5人以上	平成 24 年	97.9	91.7	100.3	93.2	100.5	97.6	103.4	110.6	103.2	81.4	111.8	95.6	92.2	86.6
	25	98.4	89.7	101.9	91.6	102.2	99.0	104.6	111.5	126.7	81.1	107.6	94.7	99.3	83.2
	26	99.0	88.8	101.1	83.7	106.0	99.8	100.1	109.6	127.3	84.3	107.7	96.8	100.5	88.7
	27	98.1	88.8	103.1	85.1	99.7	100.6	107.7	106.6	117.5	75.8	100.7	95.5	104.2	91.2
	平成 27 年　9 月	97.1	85.6	103.2	88.2	98.1	99.8	111.7	104.9	105.3	72.0	99.4	95.4	103.8	93.6
	10	98.6	88.2	103.0	88.5	99.3	100.6	110.7	107.6	108.6	75.0	105.9	95.6	105.1	95.3
	11	97.8	86.6	103.1	89.1	97.1	100.6	110.3	108.1	106.4	73.9	102.1	95.3	103.3	94.7
	12	97.9	86.2	102.7	89.0	96.9	100.2	112.9	104.6	109.2	76.1	101.4	96.6	103.5	94.3
	平成 28 年　1 月	98.7	83.6	101.9	89.9	97.1	106.3	106.8	108.6	101.8	85.4	109.6	96.1	105.4	90.7
	2	100.9	90.0	103.5	89.5	100.1	105.7	106.9	112.7	109.5	85.1	113.8	96.8	105.5	93.2
	3	100.5	90.4	103.4	92.2	102.4	101.6	110.3	111.8	106.7	84.1	110.2	97.9	106.2	95.1
	4	100.2	87.8	103.5	89.8	102.0	105.5	107.7	110.5	112.0	85.9	107.3	96.4	105.6	93.8
	5	99.3	86.5	102.5	90.2	101.1	107.7	103.6	108.2	109.2	85.4	108.1	94.6	104.6	91.8
	6	101.6	89.7	103.5	90.0	103.3	108.0	109.6	110.8	108.8	93.4	114.3	96.3	106.1	94.9
	7	101.6	87.1	103.3	89.0	104.4	105.3	115.4	103.8	101.2	98.8	110.9	100.0	104.0	99.6
	8	101.3	86.4	102.5	88.9	102.5	105.8	116.3	102.5	101.5	96.0	110.2	99.6	103.9	100.8
	9	101.7	87.7	103.5	89.9	102.2	106.4	115.1	100.3	98.4	95.3	115.6	99.1	104.4	100.9
30人以上	平成 24 年	99.0	92.6	98.7	93.8	92.0	102.8	106.8	109.1	98.3	96.5	98.0	99.8	91.6	98.6
	25	99.2	88.9	99.6	89.1	100.5	106.1	106.8	113.0	93.2	97.5	98.2	97.5	95.4	101.8
	26	99.7	90.2	100.1	84.9	105.7	107.7	107.0	114.5	89.7	χ	99.9	95.8	99.7	103.6
	27	99.8	91.3	103.0	80.5	96.0	107.4	111.3	114.3	86.9	94.7	103.5	94.4	100.6	102.5
	平成 27 年　9 月	99.7	91.0	103.9	80.4	95.4	103.5	111.8	112.3	86.5	99.5	103.2	94.8	98.9	101.6
	10	100.8	91.3	103.6	80.1	98.1	103.5	111.1	116.8	87.2	99.2	106.7	95.8	102.4	104.9
	11	100.1	92.8	103.7	80.8	96.9	102.6	111.3	115.2	88.3	91.4	103.6	95.4	99.7	102.5
	12	100.3	92.5	102.8	80.4	97.3	100.9	115.8	112.1	88.2	93.1	103.2	97.0	100.5	103.6
	平成 28 年　1 月	99.9	89.3	101.6	80.3	94.4	100.6	111.9	112.9	86.6	93.2	101.9	98.7	101.0	100.9
	2	101.3	92.2	103.3	79.4	93.8	100.8	113.6	116.9	86.5	100.1	106.4	99.1	104.0	102.6
	3	101.8	93.4	103.8	83.9	97.2	102.0	114.8	116.6	87.1	100.3	102.3	99.6	104.5	106.7
	4	100.9	92.4	103.0	79.7	98.6	107.1	113.0	114.9	88.7	93.3	97.9	98.3	103.6	104.9
	5	99.4	92.0	103.0	80.4	97.7	100.7	101.4	111.6	84.0	92.3	100.7	96.4	101.7	103.2
	6	102.2	94.2	104.7	79.8	98.9	102.3	115.0	115.4	86.2	101.1	105.8	98.8	105.0	106.5
	7	101.9	94.1	105.0	80.5	99.6	102.0	115.3	110.7	84.7	99.1	101.0	99.7	103.9	105.1
	8	101.0	93.3	103.5	79.4	97.2	104.5	116.0	111.1	84.6	99.1	98.6	98.6	102.6	106.3
	9	101.1	94.7	104.9	80.3	97.5	101.9	114.7	110.8	85.0	99.9	98.2	98.7	103.4	105.0

事業所規模	年　月	総実労働時間													
		TL 調査産業計	D 建設業	E 製造業	G 情報通信業	H 運輸業，郵便業	I 卸売業，小売業	J 金融業，保険業	L 学術研究，専門・技術サービス業	M 宿泊業，飲食サービス業	N 生活関連サービス業，娯楽業	O 教育，学習支援業	P 医療，福祉	Q 複合サービス事業	R サービス業
5人以上	平成 24 年	100.9	101.4	101.7	98.3	102.4	104.4	103.7	100.3	105.7	98.5	106.2	96.3	99.9	98.9
	25	101.4	101.9	101.5	105.6	102.5	104.3	102.7	109.7	129.0	84.5	102.8	95.3	100.4	96.0
	26	102.0	103.0	101.7	102.8	104.6	104.1	99.5	102.1	126.0	85.0	100.0	98.8	104.2	99.6
	27	100.0	104.5	101.4	100.7	100.7	100.7	99.8	99.8	109.7	84.3	98.0	97.9	102.8	99.6
	平成 27 年　9 月	98.7	102.5	102.3	98.3	100.1	100.4	94.3	95.3	104.0	84.3	94.8	97.3	98.4	99.3
	10	100.2	100.9	100.6	103.8	100.5	98.5	100.2	101.3	106.2	86.3	102.4	100.4	106.0	102.9
	11	100.5	108.7	104.3	97.6	96.1	100.6	98.0	97.1	107.7	88.9	96.1	98.4	101.1	101.5
	12	98.8	105.1	101.2	99.7	99.0	99.5	99.7	93.6	105.4	87.6	92.9	96.6	104.3	98.8
	平成 28 年　1 月	93.5	89.3	91.2	89.7	100.6	97.3	95.2	92.9	102.8	94.6	89.8	93.2	97.7	91.4
	2	101.3	107.8	105.1	96.1	105.5	102.2	99.1	108.0	102.3	92.9	100.4	96.6	102.7	98.9
	3	103.2	106.7	104.8	98.6	113.8	98.5	107.8	115.0	101.9	93.3	106.9	101.2	110.4	99.7
	4	103.5	106.3	106.2	96.4	110.1	102.5	104.6	107.4	110.3	98.6	101.3	99.9	108.4	101.0
	5	95.5	90.6	91.3	89.5	103.1	98.5	97.8	95.4	110.0	95.5	96.3	94.6	101.7	93.8
	6	104.6	105.9	102.9	99.9	112.3	104.3	107.8	107.1	105.6	103.2	113.1	103.0	110.6	99.5
	7	101.9	102.0	102.2	98.3	112.0	102.2	105.2	102.2	105.4	101.5	98.0	100.1	105.2	100.3
	8	99.3	97.9	95.4	97.6	107.8	100.8	102.3	100.9	108.8	100.9	90.1	100.8	101.6	100.3
	9	101.0	102.1	100.8	97.0	108.7	102.0	101.9	103.3	105.7	99.5	100.4	98.4	104.3	99.9
30人以上	平成 24 年	101.2	102.2	99.3	103.0	97.6	103.4	103.2	109.4	101.4	105.0	100.5	101.6	99.3	99.7
	25	100.7	103.9	99.0	102.5	99.8	103.9	102.5	109.0	102.6	108.3	96.8	99.4	102.4	100.3
	26	100.3	104.6	99.2	105.0	99.8	103.8	100.8	107.8	98.4	χ	97.5	98.2	107.9	99.8
	27	100.3	107.1	99.7	101.3	101.0	101.1	97.4	105.5	95.6	109.9	102.0	97.6	106.6	100.0
	平成 27 年　9 月	99.7	107.2	101.1	98.4	100.5	100.2	92.0	100.2	95.8	117.2	100.3	96.3	101.8	98.5
	10	101.7	103.9	99.6	101.7	102.4	99.0	99.3	108.0	96.4	116.7	103.1	100.4	108.4	106.7
	11	101.3	114.4	103.1	97.8	97.8	99.6	94.9	100.8	99.5	109.1	98.8	98.9	104.4	100.0
	12	99.6	108.6	98.9	101.3	101.7	102.8	97.7	99.9	95.5	106.7	97.2	96.4	108.2	99.4
	平成 28 年　1 月	94.7	97.1	89.6	94.9	95.1	100.3	94.9	98.4	93.5	108.8	88.0	96.5	98.2	94.9
	2	100.3	111.4	101.4	99.5	96.0	102.0	97.5	103.4	92.1	113.2	101.7	97.8	107.2	96.4
	3	104.1	109.5	102.6	101.8	102.0	104.2	105.1	115.8	92.0	114.5	106.8	104.1	110.1	101.3
	4	103.8	111.7	103.2	99.8	102.7	105.6	102.9	112.2	97.4	115.5	100.4	102.5	109.5	101.4
	5	95.5	92.4	88.7	95.9	98.5	100.1	95.3	99.1	91.5	108.7	92.2	98.5	100.9	97.9
	6	104.7	109.3	101.4	104.5	101.9	101.4	104.6	113.6	95.4	118.8	110.2	107.0	113.3	102.1
	7	102.0	106.8	102.0	102.5	100.7	101.7	101.6	104.5	90.3	121.1	101.3	100.9	107.1	102.5
	8	99.8	98.6	93.5	101.2	99.5	104.6	101.7	104.3	92.3	116.0	101.0	103.4	103.6	99.5
	9	100.5	107.1	100.4	99.0	97.3	101.1	97.6	103.7	94.0	121.5	97.9	100.3	108.0	98.2

様式３の３

平成２２年＝100

事業所規模	年月	所定内労働時間 TL 調査産業計	D 建設業	E 製造業	G 情報通信業	H 運輸業，郵便業	I 卸売業，小売業	J 金融業，保険業	L 学術研究，専門・技術サービス業	M 宿泊業，飲食サービス業	N 生活関連サービス業，娯楽業	O 教育，学習支援業	P 医療，福祉	Q 複合サービス事業	R サービス業
5	平成 24 年	100.7	101.5	102.9	98.9	102.3	103.9	101.7	99.2	106.7	91.2	103.0	96.8	101.9	96.3
	25	101.0	100.9	102.7	104.7	102.7	104.3	101.1	105.0	128.4	85.4	97.6	95.6	102.4	92.9
	26	101.4	100.9	101.5	101.6	105.9	104.1	99.0	98.4	126.9	84.8	98.7	98.8	104.8	93.6
	27	99.3	102.0	101.5	100.9	100.1	100.9	99.0	96.2	108.9	83.4	96.9	97.7	103.6	95.3
人	平成 27 年 9 月	98.2	101.1	102.7	99.1	97.9	100.7	94.0	93.5	103.2	83.4	94.2	97.1	99.7	96.2
	10	99.0	97.4	100.5	105.1	98.2	98.0	99.6	97.9	104.0	85.3	101.3	99.8	107.3	98.5
	11	99.6	106.5	104.7	99.0	94.6	100.5	96.9	94.3	105.4	87.7	95.2	97.8	102.0	97.5
	12	97.7	101.5	101.2	101.5	96.8	99.3	98.9	90.9	103.8	85.6	92.3	96.3	105.4	95.1
	平成 28 年 1 月	92.4	86.6	91.6	94.1	93.7	96.9	94.4	90.3	101.5	94.1	89.2	92.9	99.9	87.7
以	2	100.0	104.0	104.6	100.5	98.2	101.7	98.2	104.1	101.9	92.0	99.9	96.5	105.4	95.1
	3	101.3	102.1	104.0	103.7	104.0	97.6	106.6	110.1	101.1	91.6	105.9	101.2	112.0	95.1
	4	102.3	103.6	107.2	101.4	102.1	102.1	103.3	104.8	109.4	97.5	99.8	99.9	109.2	96.6
	5	94.5	89.2	91.7	94.2	97.3	97.9	96.7	93.1	108.2	94.0	94.9	94.4	103.1	89.3
	6	103.8	103.3	104.2	104.5	106.0	104.1	106.6	105.6	105.6	100.9	111.6	102.9	113.0	96.1
上	7	100.6	99.9	103.4	102.1	103.5	101.1	101.0	99.6	104.5	97.2	98.7	100.1	107.2	95.2
	8	98.3	96.6	96.4	101.6	101.1	99.3	99.4	98.9	105.8	97.0	90.8	100.9	103.8	96.7
	9	99.7	100.3	102.2	101.0	100.1	100.5	98.6	99.9	103.4	95.9	100.8	98.3	105.9	95.9
30	平成 24 年	101.5	100.3	101.0	102.0	99.9	103.2	100.6	108.3	100.6	101.7	101.6	102.0	101.5	98.8
	25	100.7	100.7	100.8	102.9	101.5	104.0	101.1	105.7	101.1	106.0	97.8	99.4	104.6	97.9
	26	99.9	101.5	100.1	104.7	100.0	104.0	101.0	104.3	97.2	χ	98.7	98.0	109.1	95.8
	27	99.8	104.5	100.8	102.8	98.3	101.0	97.7	102.3	94.2	107.6	102.4	97.4	108.8	96.7
人	平成 27 年 9 月	99.3	106.2	102.4	101.7	97.3	99.9	92.2	98.4	94.8	114.6	99.9	96.2	104.6	95.5
	10	100.9	100.1	100.5	104.5	99.3	99.1	99.8	104.8	93.5	112.5	103.3	99.9	111.3	102.3
	11	100.6	112.5	104.4	100.6	95.4	99.5	94.0	97.8	97.3	105.9	99.3	98.4	106.4	96.0
	12	98.8	105.3	99.9	104.6	98.0	101.7	97.4	97.5	93.6	103.6	97.7	96.0	111.2	96.0
	平成 28 年 1 月	94.0	93.7	90.5	98.3	92.5	99.6	94.1	95.7	92.6	106.3	87.9	95.9	101.0	91.7
以	2	99.5	108.3	102.2	102.6	93.2	100.6	97.0	100.4	91.5	108.7	101.1	97.5	110.6	93.2
	3	103.1	105.7	103.2	105.8	99.9	103.2	104.1	111.0	90.5	109.8	105.9	103.9	112.5	97.5
	4	103.3	109.9	105.4	103.5	100.6	105.3	101.5	107.1	96.3	111.9	99.8	102.4	112.0	96.8
	5	95.1	92.2	90.5	99.6	97.6	99.5	94.7	96.0	89.5	103.9	92.1	98.1	103.6	93.8
	6	104.9	108.3	104.1	108.3	101.5	101.3	104.0	110.5	94.8	110.7	110.4	106.9	116.6	99.1
上	7	101.7	106.4	104.0	105.7	100.1	101.6	100.6	101.9	89.7	113.4	101.9	100.6	109.6	98.0
	8	99.6	97.8	95.0	104.8	98.9	103.4	102.1	103.2	90.5	108.7	101.5	103.1	106.6	96.4
	9	100.4	107.3	102.6	102.3	96.8	100.8	97.8	101.5	92.9	115.2	97.5	99.8	109.9	94.8

事業所規模	年月	所定外労働時間 TL 調査産業計	D 建設業	E 製造業	G 情報通信業	H 運輸業，郵便業	I 卸売業，小売業	J 金融業，保険業	L 学術研究，専門・技術サービス業	M 宿泊業，飲食サービス業	N 生活関連サービス業，娯楽業	O 教育，学習支援業	P 医療，福祉	Q 複合サービス事業	R サービス業
5	平成 24 年	105.0	105.4	89.9	92.5	103.8	116.9	148.6	128.7	74.7	271.7	220.8	85.5	60.2	127.8
	25	108.6	127.6	89.5	116.3	102.9	102.4	136.5	229.0	123.5	62.3	295.2	90.8	61.8	132.1
	26	112.7	148.1	103.0	117.6	96.7	104.3	110.6	193.7	94.6	88.9	132.8	99.7	94.7	182.0
	27	111.7	155.5	99.7	99.1	104.6	96.0	118.4	194.1	108.6	103.3	126.8	101.4	89.3	154.0
人	平成 27 年 9 月	106.7	132.9	97.5	89.1	114.3	94.0	103.1	142.4	104.7	106.1	103.1	101.5	74.6	135.2
	10	119.1	170.6	99.4	89.8	115.6	110.0	114.1	189.8	128.1	109.1	128.1	113.2	80.6	158.2
	11	114.6	154.1	99.4	82.0	105.2	104.0	123.4	169.5	132.8	115.2	118.8	108.8	85.1	151.6
	12	115.7	178.8	100.0	79.7	113.0	106.0	117.2	164.4	117.2	133.3	100.0	104.4	82.1	142.9
	平成 28 年 1 月	110.1	143.5	86.6	39.1	145.0	108.0	114.1	159.3	110.9	104.5	96.9	100.0	53.7	137.4
以	2	122.5	182.4	108.9	45.3	152.8	116.0	120.3	206.8	95.3	115.2	103.1	97.1	49.3	146.2
	3	132.6	197.6	110.8	40.6	177.1	122.0	135.9	240.7	103.1	131.8	128.1	101.5	80.6	159.3
	4	122.5	162.4	95.5	39.1	161.9	112.0	134.4	176.3	112.5	125.8	146.9	101.5	94.0	157.1
	5	112.4	122.4	86.0	36.7	141.1	116.0	125.0	155.9	125.0	131.8	134.4	98.5	74.6	151.6
	6	116.9	158.8	89.8	46.9	153.2	110.0	135.9	145.8	92.2	157.6	156.3	104.4	64.2	140.7
上	7	122.5	147.1	89.2	55.5	166.7	134.0	198.4	171.2	107.8	203.0	50.0	100.0	64.2	167.0
	8	115.7	127.1	84.7	52.3	151.1	140.0	168.8	154.2	143.8	190.9	43.8	100.0	56.7	142.9
	9	121.3	141.2	86.6	51.6	164.5	144.0	176.6	191.5	129.7	184.8	62.5	100.0	71.6	150.5
30	平成 24 年	97.0	133.4	83.9	116.1	82.7	106.5	136.1	132.4	110.4	158.2	43.9	94.7	56.5	100.9
	25	101.0	152.3	83.8	100.9	88.0	100.6	121.4	185.4	130.2	146.9	48.9	100.0	60.5	117.4
	26	106.1	152.2	89.6	111.6	95.5	98.5	93.3	187.3	117.1	χ	38.9	102.4	83.3	134.1
	27	106.7	147.3	88.5	85.2	116.1	103.7	89.4	172.9	116.4	148.1	80.6	102.0	64.6	127.1
人	平成 27 年 9 月	104.3	127.0	88.7	62.7	118.2	106.9	85.0	136.8	108.3	159.8	118.5	97.5	45.7	122.4
	10	112.2	158.2	90.2	70.6	120.2	96.6	88.8	175.0	151.7	184.1	88.9	108.9	51.4	144.8
	11	109.6	145.1	90.7	67.5	110.9	101.7	104.7	163.2	140.0	161.0	74.1	107.6	65.7	133.6
	12	109.6	157.4	88.7	65.1	122.3	125.9	99.1	151.5	130.0	157.3	70.4	103.8	48.6	126.9
	平成 28 年 1 月	103.5	147.5	79.9	57.1	110.1	115.5	102.8	155.9	105.0	148.8	92.6	106.3	42.9	120.1
以	2	110.4	158.2	93.3	65.1	111.7	132.8	100.0	167.6	96.7	185.4	125.9	102.5	40.0	121.6
	3	116.5	163.9	95.4	57.9	113.4	125.9	114.0	216.2	116.7	190.2	148.1	107.6	62.9	132.8
	4	109.6	141.8	84.0	58.7	113.8	112.1	118.7	219.1	111.7	173.2	125.9	103.8	61.4	141.0
	5	100.0	100.8	73.2	54.8	102.4	113.8	100.0	161.8	128.3	186.6	88.9	105.1	48.6	132.8
	6	102.6	128.7	78.4	62.7	103.2	103.4	109.3	179.4	98.3	248.8	92.6	110.1	48.6	125.4
上	7	105.2	118.9	84.5	68.3	102.8	105.2	111.2	157.4	95.0	243.9	70.4	106.3	57.1	140.3
	8	101.7	114.8	79.4	61.1	102.0	129.3	92.5	127.9	123.3	232.9	74.1	108.9	45.7	123.9
	9	101.7	110.7	80.9	61.9	99.6	108.6	90.7	150.0	108.3	220.7	114.8	108.9	71.4	125.4

様式３の４

平成２２年＝100

事業所規模	年月	常用雇用 TL 調査産業計	D 建設業	E 製造業	G 情報通信業	H 運輸業，郵便業	I 卸売業，小売業	J 金融業，保険業	L 学術研究，専門・技術サービス業	M 宿泊業，飲食サービス業	N 生活関連サービス業，娯楽業	O 教育，学習支援業	P 医療，福祉	Q 複合サービス事業	R サービス業
5	平成 24 年	98.9	99.2	97.7	102.2	93.3	91.3	101.4	97.2	97.1	90.3	106.9	107.2	96.0	104.6
	25	98.1	97.6	92.2	100.1	94.7	91.1	96.9	95.7	94.8	89.8	105.5	110.2	90.9	105.9
	26	97.8	95.3	91.4	100.1	91.3	92.8	96.4	98.5	96.7	89.3	103.3	112.1	89.1	100.4
	27	99.6	96.7	92.7	97.5	91.7	93.1	97.8	102.6	100.8	92.7	103.8	116.0	88.0	104.8
人	平成 27 年 9 月	99.7	96.7	91.8	96.8	91.9	92.7	98.8	101.0	105.1	90.8	105.2	115.3	86.3	106.1
	10	99.5	96.9	92.0	96.8	92.0	92.3	97.0	101.3	103.4	89.5	104.8	115.0	86.7	106.6
	11	99.7	98.4	92.2	96.7	92.0	92.2	96.5	101.6	104.5	88.6	105.7	114.7	86.5	106.8
	12	99.9	97.9	92.7	96.7	91.8	92.9	97.0	100.9	106.9	87.9	105.1	114.9	86.3	106.5
	平成 28 年 1 月	99.7	97.3	92.7	97.6	91.6	92.5	96.8	98.9	105.6	89.6	106.6	114.2	87.9	105.9
以	2	99.4	96.1	93.3	97.4	92.1	92.4	97.1	99.0	101.7	88.0	105.6	114.3	85.4	106.2
	3	98.7	95.7	93.3	96.8	92.4	90.9	96.4	95.4	101.9	88.3	105.1	113.3	83.9	106.2
	4	99.7	95.4	94.2	97.1	92.5	91.0	96.4	100.3	102.6	87.2	107.8	115.7	85.8	106.5
	5	99.5	95.6	94.2	97.3	92.9	89.9	96.7	99.4	103.2	86.1	108.0	115.5	87.1	106.5
	6	99.5	95.3	94.9	97.3	93.0	89.5	96.1	100.7	103.1	85.5	108.2	114.9	87.0	106.5
上	7	99.5	95.6	94.2	96.7	94.3	89.3	96.8	100.7	103.5	86.1	108.1	114.8	86.1	106.9
	8	99.7	94.9	93.6	95.3	94.7	89.4	96.7	103.8	106.6	89.1	108.2	114.5	85.2	106.5
	9	99.3	95.1	93.5	96.7	94.0	89.2	95.9	103.4	101.9	88.9	108.7	114.6	85.4	107.1
30	平成 24 年	99.7	111.2	98.1	106.2	98.3	90.9	96.3	102.0	94.8	86.3	101.8	104.7	95.7	100.9
	25	98.4	109.6	92.4	103.5	97.7	88.9	95.5	102.4	95.5	74.0	101.2	107.4	88.8	102.8
	26	97.8	110.0	90.5	105.5	96.3	88.6	97.0	105.7	97.3	χ	97.8	109.5	85.5	97.1
	27	100.3	115.7	93.4	104.3	95.2	90.3	96.0	107.3	92.8	81.0	96.7	114.6	86.1	102.0
人	平成 27 年 9 月	100.0	117.3	93.6	103.8	95.3	88.8	95.7	107.5	94.9	81.4	97.4	112.5	85.4	103.3
	10	99.8	117.3	93.6	103.8	95.5	89.2	94.3	108.0	91.9	80.7	97.5	111.6	85.4	103.9
	11	99.9	118.0	93.8	103.8	95.5	89.5	93.1	108.6	93.8	79.8	97.9	111.5	85.1	103.5
	12	100.0	118.4	93.7	103.7	95.0	91.4	92.6	108.8	92.1	80.8	98.0	111.8	84.7	102.8
	平成 28 年 1 月	99.5	118.2	93.7	103.3	95.2	89.4	92.6	109.0	91.4	80.7	99.2	110.7	85.1	102.6
以	2	99.5	118.2	93.7	102.9	96.0	89.9	92.3	108.4	91.3	79.6	98.8	110.7	79.9	103.1
	3	99.2	117.8	93.7	101.9	96.0	89.6	90.3	100.9	92.0	80.3	98.5	110.6	79.1	103.2
	4	101.1	118.9	95.7	102.4	96.3	90.4	92.6	109.1	96.3	82.2	100.4	112.9	80.2	103.6
	5	100.8	118.2	95.5	102.7	97.5	89.8	93.9	109.1	95.1	82.3	100.8	112.6	80.3	102.7
	6	100.7	117.2	95.4	102.7	97.7	89.7	93.6	110.0	94.5	80.5	101.1	112.5	79.3	102.9
上	7	100.7	116.8	95.5	103.4	97.4	89.4	94.4	109.4	96.3	79.3	101.0	112.5	78.7	102.8
	8	100.3	116.5	95.1	102.3	97.6	88.6	94.1	109.9	96.2	78.0	101.2	111.5	78.5	103.2
	9	100.3	116.1	95.1	102.9	97.2	88.2	93.2	109.6	95.5	79.3	100.9	111.9	78.5	103.5

事業所規模	年月	実質賃金 現金給与総額 TL 調査産業計	D 建設業	E 製造業	I 卸売業，小売業	P 医療，福祉	きまって支給する給与 TL 調査産業計	D 建設業	E 製造業	I 卸売業，小売業	P 医療，福祉
5	平成 24 年	96.4	91.2	97.7	97.8	94.6	97.9	92.3	99.5	98.2	95.2
	25	97.3	91.3	99.8	98.7	93.8	98.3	91.4	100.8	99.4	94.3
	26	96.5	88.9	99.4	100.1	93.4	96.4	88.8	99.2	96.7	93.5
	27	95.1	90.0	101.8	96.5	91.2	94.8	88.0	99.2	96.4	91.3
人	平成 27 年 9 月	81.6	94.9	83.2	84.8	75.3	93.2	83.4	98.6	95.0	90.6
	10	80.4	75.5	83.5	84.7	75.7	95.1	87.4	99.0	96.7	91.2
	11	83.8	77.4	90.4	88.5	78.9	95.0	86.6	99.3	97.3	91.5
	12	171.0	139.1	184.9	156.6	178.3	94.6	86.0	98.1	96.4	92.1
	平成 28 年 1 月	83.6	79.0	84.4	94.0	78.5	96.1	83.1	97.2	102.9	92.3
以	2	83.9	81.5	84.9	89.8	78.2	98.9	91.1	100.9	102.5	92.9
	3	85.4	78.8	86.6	89.0	81.5	98.6	91.0	101.1	99.1	93.8
	4	84.4	77.4	84.9	94.5	77.0	98.3	86.9	100.4	102.7	92.5
	5	83.1	74.3	82.5	93.8	77.4	96.5	83.8	97.5	103.8	90.4
	6	142.5	111.9	146.4	117.7	151.6	99.3	88.8	99.6	104.8	92.7
上	7	108.4	90.4	117.5	141.2	94.6	99.6	86.2	99.2	104.1	95.0
	8	89.8	94.1	88.5	99.1	80.6	99.5	85.8	98.5	104.9	95.9
	9	86.6	91.0	83.9	92.9	79.4	99.7	86.9	98.9	104.9	95.2
30	平成 24 年	97.3	98.9	95.9	103.0	100.4	98.8	96.9	97.8	102.0	100.0
	25	98.5	96.8	97.8	106.6	97.8	98.9	93.5	98.7	105.5	97.6
	26	97.5	100.1	98.6	107.6	93.9	97.1	92.3	98.3	104.3	93.0
	27	97.2	95.6	101.6	104.8	91.2	96.7	92.3	98.8	102.7	90.5
人	平成 27 年 9 月	84.2	131.2	81.9	88.3	75.5	96.0	90.5	99.0	98.9	90.5
	10	81.4	78.1	82.2	88.0	76.5	97.6	93.0	99.4	98.6	91.8
	11	85.3	78.7	90.5	94.4	79.8	97.3	93.7	99.9	98.3	91.9
	12	181.2	167.1	194.1	150.4	182.0	96.9	92.9	98.2	97.5	93.0
	平成 28 年 1 月	82.9	87.6	81.7	87.2	81.8	97.1	90.6	96.9	97.8	95.4
以	2	83.0	79.6	82.8	87.1	81.0	99.3	94.7	100.4	97.7	95.9
	3	85.1	80.9	85.2	95.7	82.9	99.7	96.3	101.0	99.7	96.2
	4	82.7	82.0	82.4	92.3	79.3	98.7	93.9	99.4	103.3	94.8
	5	81.0	76.3	80.4	87.5	79.2	96.3	90.4	97.4	97.7	92.7
	6	150.1	104.8	157.7	104.8	163.3	99.7	94.8	100.3	98.8	95.8
上	7	105.3	108.9	120.3	130.1	88.8	99.0	94.3	100.9	98.9	94.9
	8	86.4	98.1	86.3	96.7	79.9	98.7	93.3	99.5	101.9	95.8
	9	85.3	117.1	83.1	89.0	79.6	98.5	94.3	100.1	99.0	95.5

Ⅶ　全国結果（平成28年9月分確報）

全国調査時系列表

平成２２年＝１００

事業所規模	年　月	現金給与総額 TL 調査産業計	現金給与総額 E 製造業	きまって支給する給与 TL 調査産業計	きまって支給する給与 E 製造業	所定内給与 TL 調査産業計	所定内給与 E 製造業	総実労働時間 TL 調査産業計	総実労働時間 E 製造業	所定内労働時間 TL 調査産業計	所定内労働時間 E 製造業	所定外労働時間 TL 調査産業計	所定外労働時間 E 製造業	常用雇用 TL 調査産業計	常用雇用 E 製造業
5人以上	平成 24 年	98.9	101.8	99.4	101.4	99.1	101.1	100.3	100.9	100.2	100.7	101.7	103.7	101.3	99.4
	25	98.5	101.1	98.5	100.3	98.1	99.8	99.3	100.1	98.8	99.5	104.4	106.4	102.1	98.2
	26	98.9	102.9	98.4	101.0	97.7	99.9	98.9	100.5	98.2	99.3	108.6	112.9	103.6	97.8
	27	99.0	103.3	98.6	101.4	98.0	100.1	98.6	100.8	97.9	99.6	107.5	113.4	105.8	98.2
	平成 28 年　3 月	88.0	87.3	99.3	102.1	98.5	100.5	100.3	103.3	99.6	102.2	109.8	114.9	106.0	97.7
	4	86.5	86.1	100.1	102.8	99.2	101.4	101.6	105.0	100.9	104.2	110.8	113.5	107.4	99.1
	5	84.7	83.9	98.2	100.0	97.7	99.3	94.2	92.5	93.6	91.7	102.0	101.4	107.8	99.0
	6	136.2	133.8	99.1	102.3	98.7	101.2	101.6	104.6	101.5	104.1	103.9	109.9	108.3	99.1
	7	117.8	144.7	99.0	102.4	98.6	101.2	99.9	103.8	99.6	103.0	104.9	112.1	108.5	98.9
	8	85.9	87.7	98.3	101.0	98.0	100.2	95.7	95.7	95.4	94.7	100.0	105.7	108.6	98.7
	9	83.6	85.0	98.6	101.9	98.2	100.8	98.3	101.9	97.8	100.9	104.9	112.1	108.6	98.7
30人以上	平成 24 年	99.3	101.4	99.8	101.3	99.7	101.2	100.4	100.3	100.4	100.2	100.9	101.0	99.7	98.5
	25	99.0	101.3	99.0	100.6	98.7	100.2	99.4	99.7	99.1	99.1	103.3	105.3	99.5	97.0
	26	99.9	103.2	99.2	101.1	98.6	100.0	99.2	100.0	98.5	98.6	106.8	112.5	99.9	96.2
	27	99.9	103.4	99.6	101.5	99.1	100.2	99.1	100.4	98.5	99.2	106.5	111.9	100.9	96.2
	平成 28 年　3 月	87.5	85.4	100.8	102.1	100.1	100.5	101.7	103.2	101.0	102.1	109.1	114.0	100.3	95.5
	4	85.3	84.1	101.5	102.8	100.6	101.3	102.5	104.5	101.9	103.6	109.9	112.7	101.9	97.1
	5	84.2	82.2	99.3	100.1	98.9	99.4	95.1	92.6	94.6	91.6	100.8	101.3	102.0	97.0
	6	147.6	139.6	100.2	102.2	99.9	100.9	102.7	104.2	102.6	103.6	103.3	109.6	102.3	97.0
	7	119.2	148.7	100.2	102.4	99.9	100.9	101.0	103.8	100.8	102.9	103.3	112.7	102.3	96.8
	8	83.8	84.8	99.5	101.2	99.4	100.2	96.7	95.5	96.5	94.3	98.3	106.4	102.2	96.7
	9	82.5	83.0	99.8	102.0	99.7	100.7	99.2	101.5	98.8	100.4	103.3	112.1	102.1	96.5

第１表　月間現金給与額

（事業所規模５人以上）

産業	現金給与総額 円	前年比 %	きまって支給する給与 円	前年比 %	所定内給与 円	前年比 %	所定外給与 円	前年比 %	特別に支払われた給与 円	前年比 %
調査産業計	264,820	0.0	259,109	0.2	240,359	0.2	18,750	-1.2	5,711	-3.5
鉱業，採石業等	286,553	6.4	278,378	3.5	256,418	4.8	21,960	-9.7	8,175	6656.2
建設業	334,963	0.4	325,945	0.4	303,951	1.0	21,994	-6.9	9,018	0.7
製造業	309,417	0.1	302,852	0.1	270,840	0.2	32,012	-1.1	6,565	-0.2
電気・ガス業	453,578	0.6	446,309	0.3	393,109	0.0	53,200	2.6	7,269	32.6
情報通信業	398,065	0.6	382,974	1.1	351,629	2.0	31,345	-7.4	15,091	-11.1
運輸業，郵便業	292,736	1.1	288,148	1.0	249,447	0.7	38,701	2.6	4,588	19.7
卸売業，小売業	229,383	0.2	224,201	0.8	212,894	0.6	11,307	4.5	5,182	-19.9
金融業，保険業	371,931	-1.0	354,810	-0.2	333,281	-0.5	21,529	5.8	17,121	-16.2
不動産・物品賃貸業	303,290	1.4	291,964	2.5	273,180	2.2	18,784	6.2	11,326	-18.3
学術研究等	380,785	3.2	360,049	1.0	339,195	1.3	20,854	-3.8	20,736	67.4
飲食サービス業等	117,896	-1.1	116,999	-0.7	110,106	-0.8	6,893	-0.2	897	-32.4
生活関連サービス等	187,256	-1.1	184,873	-1.0	175,115	-0.9	9,758	-2.5	2,383	-7.2
教育，学習支援業	296,834	-0.1	294,159	-0.1	289,023	0.0	5,136	0.0	2,675	-6.2
医療，福祉	252,109	0.2	249,275	0.0	235,773	0.2	13,502	-3.0	2,834	32.5
複合サービス事業	303,456	3.3	297,272	3.2	286,598	4.0	10,674	-13.8	6,184	0.3
その他のサービス業	228,520	-0.3	224,696	0.2	205,994	0.2	18,702	0.1	3,824	-22.8
事業所規模３０人以上										
調査産業計	295,620	0.2	289,120	0.3	264,977	0.5	24,143	-0.4	6,500	-0.1
製造業	327,959	0.1	321,218	0.3	283,587	0.2	37,631	0.4	6,741	-6.6
卸売業，小売業	246,525	1.1	240,256	1.1	227,989	1.1	12,267	1.2	6,269	0.1
医療，福祉	287,376	0.2	284,617	0.0	266,399	0.2	18,218	-2.5	2,759	53.1

毎月勤労統計調査の結果は、厚生労働省のWebページに掲載されています。（http://www.mhlw.go.jp/toukei/list/30-1a.html）

第２表　月間実労働時間及び出勤日数

（事業所規模５人以上）

産業	総実労働時間	前年比	所定内労働時間	前年比	所定外労働時間	前年比	出勤日数	前年差
	時間	%	時間	%	時間	%	日	日
調査産業計	144.1	0.4	133.4	0.5	10.7	-0.9	18.7	0.1
鉱業，採石業等	161.0	-4.6	148.4	-3.1	12.6	-18.7	20.5	-0.1
建設業	173.6	1.5	160.1	1.7	13.5	-0.7	21.3	0.4
製造業	164.9	0.6	149.1	0.8	15.8	-1.8	19.8	0.2
電気・ガス業	155.1	3.0	139.4	3.7	15.7	-3.1	18.6	0.7
情報通信業	159.8	1.2	144.3	2.4	15.5	-8.3	19.0	0.4
運輸業，郵便業	172.6	1.2	149.7	1.6	22.9	-0.8	20.2	0.2
卸売業，小売業	136.2	-0.3	128.7	-0.5	7.5	4.1	18.8	-0.1
金融業，保険業	145.9	3.3	134.8	3.4	11.1	2.8	18.4	0.6
不動産・物品賃貸業	153.0	1.3	140.9	1.3	12.1	0.8	19.2	0.2
学術研究等	152.8	1.6	140.2	1.5	12.6	2.5	18.8	0.4
飲食サービス業等	100.4	-2.0	94.7	-2.3	5.7	1.8	15.4	-0.3
生活関連サービス業	133.2	-2.3	126.1	-2.2	7.1	-5.4	18.2	-0.3
教育，学習支援業	127.5	2.6	119.5	2.5	8.0	3.9	16.8	0.5
医療，福祉	135.3	0.6	130.3	0.7	5.0	0.0	18.3	0.2
複合サービス事業	149.0	3.5	142.6	4.6	6.4	-14.6	18.9	0.7
その他のサービス業	145.2	0.7	133.7	0.8	11.5	-0.9	18.9	0.1
事業所規模３０人以上								
調査産業計	148.8	1.2	136.3	1.4	12.5	-1.6	18.8	0.2
製造業	166.5	1.0	148.9	1.2	17.6	-0.5	19.5	0.2
卸売業，小売業	137.4	1.6	129.5	1.5	7.9	2.6	19.1	0.2
医療，福祉	142.8	0.9	137.0	1.0	5.8	-1.8	18.7	0.2

第３表　常用雇用及び労働異動率

（事業所規模５人以上）

産業	労働者総数	前年比	一般労働者	前年比	パートタイム労働者	前年比	入職率	前年差	離職率	前年差
	千人	%	千人	%	千人	%	%	ポイント	%	ポイント
調査産業計	49,065	2.2	33,956	1.7	15,109	3.3	1.77	-0.01	1.84	-0.01
鉱業，採石業等	21	-2.8	19	-2.4	2	-6.1	0.43	-1.56	0.56	-1.78
建設業	2,917	2.9	2,760	3.2	157	-2.4	1.24	-0.24	1.25	0.19
製造業	8,067	0.4	6,932	0.6	1,136	-0.2	1.02	0.10	1.04	-0.04
電気・ガス業	279	0.2	267	0.0	12	5.3	0.45	-0.05	0.79	0.24
情報通信業	1,510	1.4	1,437	1.3	73	5.3	1.20	0.05	1.22	0.07
運輸業，郵便業	3,319	0.6	2,721	1.5	598	-3.5	1.21	0.00	1.40	0.06
卸売業，小売業	8,936	1.3	4,980	0.7	3,955	2.1	1.71	-0.08	2.08	0.07
金融業，保険業	1,434	0.3	1,261	-0.2	173	3.4	1.02	-0.13	1.27	-0.02
不動産・物品賃貸業	737	3.4	570	6.0	167	-4.9	1.57	0.09	1.78	0.14
学術研究等	1,397	2.1	1,235	2.7	162	-2.5	1.49	0.04	1.12	0.13
飲食サービス業等	4,674	5.0	1,062	4.2	3,612	5.2	3.79	-0.25	4.09	0.10
生活関連サービス等	1,784	2.9	906	0.5	877	5.5	2.40	-0.29	2.57	0.19
教育，学習支援業	3,108	5.2	2,152	3.6	955	9.1	3.08	0.45	2.20	-0.29
医療，福祉	6,704	3.3	4,640	2.7	2,063	4.4	1.33	-0.04	1.37	-0.28
複合サービス事業	341	0.5	296	0.8	45	-1.5	0.65	-0.17	0.61	-0.18
その他のサービス業	3,838	2.1	2,716	1.9	1,121	3.0	2.21	0.02	2.14	-0.07
事業所規模３０人以上										
調査産業計	27,916	1.0	20,823	1.1	7,093	0.8	1.54	0.09	1.62	-0.02
製造業	6,026	0.2	5,350	0.7	676	-3.1	0.84	0.00	0.99	-0.07
卸売業，小売業	3,964	0.1	2,166	1.7	1,798	-1.7	1.30	-0.06	1.75	-0.05
医療，福祉	4,159	1.7	3,223	1.6	936	1.7	1.12	-0.03	1.24	-0.13

第４表　就業形態別月間現金給与額

（事業所規模５人以上）

産業	現金給与総額	前年比	きまって支給する給与	前年比	所定内給与	前年比	所定外給与	前年比	特別に支払われた給与	前年比
一般労働者	円	%	円	%	円	%	円	%	円	%
調査産業計	340,144	0.5	332,067	0.6	306,408	0.6	25,659	-0.7	8,077	-2.3
（事業所規模３０人以上）	(360,034	0.2)	(351,503	0.2)	(320,640	0.3)	(30,863	-0.4)	(8,531	0.5)
製造業	341,388	0.0	333,875	0.1	297,636	0.2	36,239	-1.2	7,513	0.3
卸売・小売業	338,292	0.7	329,227	1.4	310,805	1.2	18,422	5.8	9,065	-18.7
医療，福祉	312,082	0.5	308,324	0.1	289,883	0.3	18,441	-2.3	3,758	40.3
パートタイム労働者										
調査産業計	95,581	-0.1	95,187	0.1	91,960	0.3	3,227	-3.0	394	-28.6
（事業所規模３０人以上）	(106,358	1.1)	(105,827	1.2)	(101,429	1.3)	(4,398	-1.1)	(531	-23.3)
製造業	113,935	-0.3	113,166	0.0	106,998	-0.2	6,168	2.2	769	-26.6
卸売・小売業	92,605	0.1	92,299	0.4	89,929	0.4	2,370	-2.0	306	-38.2
医療，福祉	116,847	1.3	116,097	1.4	113,734	1.6	2,363	-8.0	750	-17.1

第５表　就業形態別月間労働時間及び出勤日数

（事業所規模５人以上）

産業	総実労働時間	前年比	所定内労働時間	前年比	所定外労働時間	前年比	出勤日数	前年差
一般労働者	時間	%	時間	%	時間	%	日	日
調査産業計	169.3	1.1	155.1	1.3	14.2	-0.7	20.3	0.3
（事業所規模３０人以上）	(167.7	1.5)	(152.1	1.8)	(15.6	-1.2)	(19.9	0.4)
製造業	172.9	0.6	155.4	0.8	17.5	-2.2	20.1	0.2
卸売・小売業	170.1	0.7	158.5	0.4	11.6	5.4	20.6	0.1
医療，福祉	159.7	0.9	152.9	0.9	6.8	1.5	20.1	0.3
パートタイム労働者								
調査産業計	87.2	-1.5	84.5	-1.4	2.7	-3.6	15.1	-0.2
（事業所規模３０人以上）	(93.6	-0.3)	(90.2	-0.2)	(3.4	-2.8)	(15.8	-0.1)
製造業	115.4	-0.6	110.5	-0.3	4.9	-7.5	17.7	-0.1
卸売・小売業	93.7	-1.4	91.4	-1.5	2.3	0.0	16.5	-0.3
医療，福祉	80.4	0.6	79.3	0.9	1.1	-15.4	14.4	0.2

第６表　就業形態別労働異動率

（事業所規模５人以上）

産業	入職率	前年差	離職率	前年差
	%	ポイント	%	ポイント
一般労働者				
調査産業計	1.08	0.04	1.15	-0.05
（事業所規模３０人以上）	(0.92	0.02)	(1.05	-0.07)
製造業	0.75	0.06	0.84	-0.04
卸売・小売業	1.33	0.02	1.45	-0.05
医療，福祉	0.87	0.02	1.07	-0.19
パートタイム労働者				
調査産業計	3.33	-0.15	3.38	0.05
（事業所規模３０人以上）	(3.34	0.29)	(3.31	0.17)
製造業	2.63	0.33	2.22	-0.09
卸売・小売業	2.19	-0.21	2.86	0.21
医療，福祉	2.37	-0.19	2.04	-0.51

第７表　パートタイム労働者比率

（事業所規模５人以上）

産業	パートタイム労働者比率	前年差
	%	ポイント
調査産業計	30.79	0.31
製造業	14.08	-0.09
卸売・小売業	44.26	0.33
医療，福祉	30.78	0.35
事業所規模３０人以上		
調査産業計	25.41	-0.05
製造業	11.22	-0.39
卸売・小売業	45.35	-0.82
医療，福祉	22.50	0.01

Ⅷ （別表）毎月勤労統計調査地方調査　産業接続表

新産業分類（H22.1～）			旧産業との接続*1	旧産業分類（H21年以前）		
大分類				大分類		
TL	調査産業計		○	TL	調査産業計	
C	鉱業，採石業，砂利採取業		◎	D	鉱業	
D	建設業		◎	E	建設業	
E	製造業		◎	F	製造業	
中分類*3	09･10	食料品製造業、飲料･たばこ･飼料製造業	◎	中分類	09･10	食料品、飲料･たばこ･飼料製造業
	11	繊維工業	×		12	衣服・その他の繊維製品製造業
	12	木材・木製品製造業（家具を除く）	△		13	木材・木製品製造業（家具を除く）
	21	窯業・土石製品製造業	○		22	窯業・土石製品製造業
	22	鉄鋼業	◎		23	鉄鋼業
	26	生産用機械器具製造業	×		26	一般機械器具製造業
	28	電子部品・デバイス・電子回路製造業	▲		29	電子部品・デバイス製造業
	31	輸送用機械器具製造業	◎		30	輸送用機械器具製造業
		その他*2	×			その他
F	電気・ガス・熱供給・水道業		◎	G	電気・ガス・熱供給・水道業	
G	情報通信業		▲	H	情報通信業	
H	運輸業，郵便業		▲	I	運輸業	
I	卸売業，小売業		▲	J	卸売・小売業	
J	金融業，保険業		◎	K	金融・保険業	
K	不動産業，物品賃貸業		×	L	不動産業	
L	学術研究，専門・技術サービス業		×	Q	サービス業（他に分類されないもの）	
M	宿泊業，飲食サービス業		×	M	飲食店，宿泊業	
N	生活関連サービス業，娯楽業		×	Q	サービス業（他に分類されないもの）	
O	教育，学習支援業		▲	O	教育，学習支援業	
P	医療，福祉		○	N	医療，福祉	
Q	複合サービス事業		▲	P	複合サービス事業	
R	サービス業（他に分類されないもの）		×	Q	サービス業（他に分類されないもの）	

（注）*1　「旧産業との接続」欄の符号は、以下のとおりです。

「◎」…　旧産業と完全に接続する産業

「○」…　常用労働者数の変動が０．１％以内

「△」…　常用労働者数の変動が１．０％以内

「▲」…　常用労働者数の変動が３．０％以内

（旧産業と完全には接続しないが、長期時系列比較を可能にするため接続させる産業）

「×」…　常用労働者数の変動が大きく接続しない産業

*2　製造業の中分類「その他」は、単独で表章しないものを一括したものです。

*3　製造業、卸売業,小売業等の中分類別の実数は、当月報に掲載しておりませんが、表章（公表）はしていますので、統計調査課までお問い合わせください。指数については作成していません。