統 計 速 報 第 30 号
平成28年10月26日

平成２８年８月分（夏季賞与集計 掲載）

島根の賃金、労働時間及び雇用の動き

—毎月勤労統計調査地方調査（基幹統計） 月報—

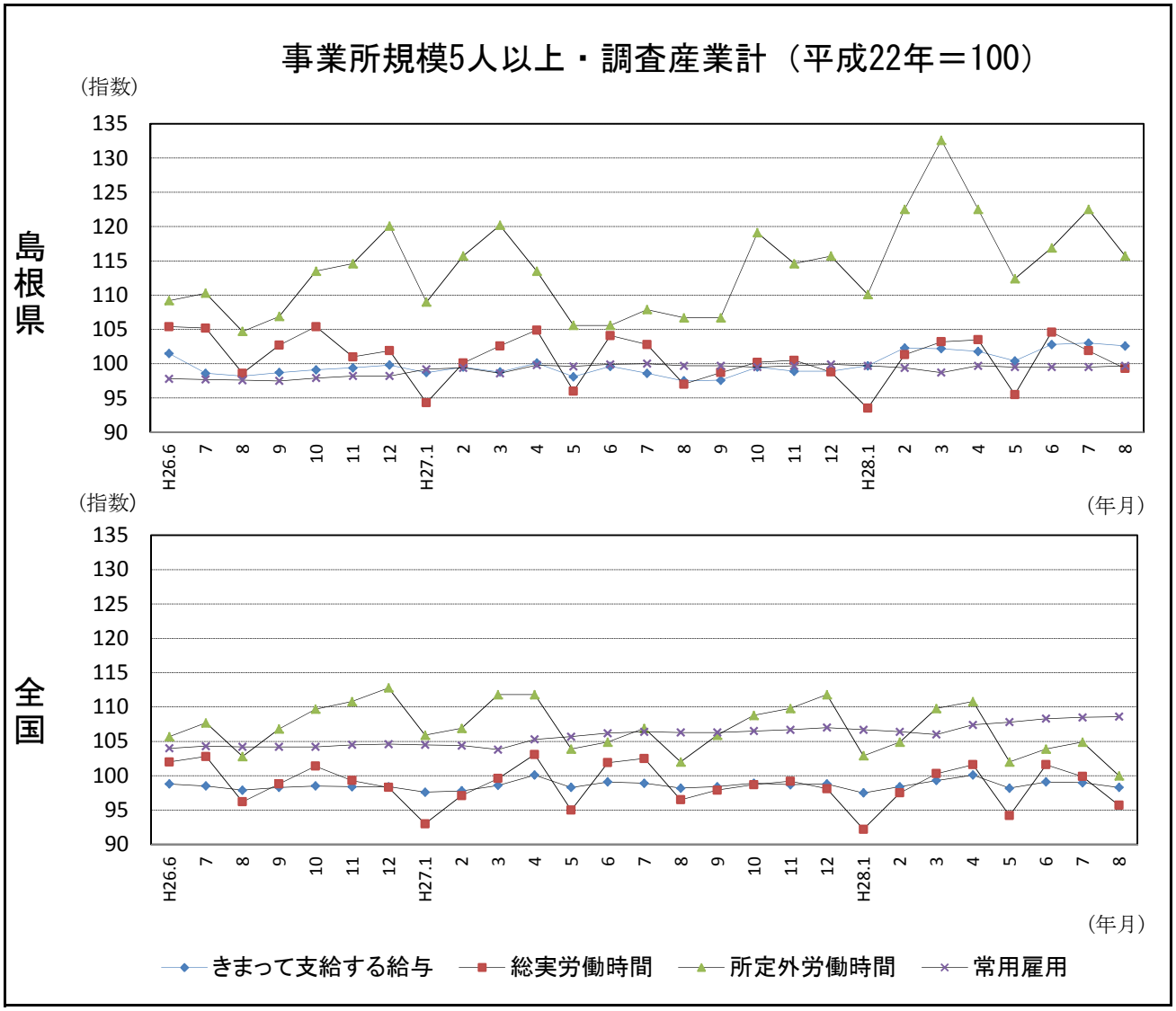

区分	きまって支給する給与		総実労働時間		所定外労働時間		常用雇用	
	島根県	全国	島根県	全国	島根県	全国	島根県	全国
実数	241,383円	258,464円	148.8時間	140.3時間	10.3時間	10.2時間	233,394人	49,068千人
指数	102.6	98.3	99.3	95.7	115.7	100.0	99.7	108.6
対前年同月比	5.2%	0.1%	2.4%	▲ 0.8%	8.4%	▲ 2.0%	0.0%	2.2%

島根県政策企画局統計調査課
TEL　0852-22-5071

Ⅰ　毎月勤労統計調査地方調査の説明

１．調査の位置づけ

この調査は、統計法に基づく基幹統計である。

２．調査の目的

この調査は、賃金、労働時間及び雇用について島根県における毎月の変動を明らかにすることを目的としている。

３．調査の対象

日本標準産業分類に定める１６産業（鉱業,採石業,砂利採取業、建設業、製造業、電気・ガス・熱供給・水道業、情報通信業、運輸業,郵便業、卸売業,小売業、金融業,保険業、不動産業,物品賃貸業、学術研究,専門・技術サービス業、宿泊業,飲食サービス業、生活関連サービス業,娯楽業、教育, 学習支援業、医療,福祉、複合サービス事業、サービス業）において、常時５人以上の常用労働者を雇用する民営及び官公営事業所のうち、厚生労働省の指定した事業所（産業、規模ごとに無作為に抽出された約５００事業所）。

４．調査事項及び用語の解説

現　金　給　与　総　額	きまって支給する給与	特別に支払われた給与
賃金、給与、手当、賞与、その他、名称のいかんを問わず、労働者に支払われたもので、所得税、貯金、社会保険料、組合費、購買代金等を差し引く以前の金額。	労働協約、就業規則等によって、あらかじめ定められている支給条件、算定方法によって支給される給与。時間外手当等の「所定外給与（超過労働給与）」を含む。	賞与・期末手当等の一時金、ベースアップ等の差額追給分、３カ月を超える期間で算定される現金給与等。

出　勤　日　数
調査期間中に労働者が仕事のために実際に出勤した日数。有給であっても事業所に出勤しない日は出勤日にならないが、１日のうち１時間でも就業すれば出勤日となる。

実　労　働　時　間	所定内労働時間	所定外労働時間
調査期間中に労働者が仕事のために実際に労働した時間数のことである。	就業規則で定められた正規の始業時刻と終業時刻との間の休憩時間を除いた、実際に労働した時間。	早出、残業、臨時の呼び出し、休日出勤等による労働時間。

①　本来の職務外として行われる宿日直は、労働時間数から除かれる。

②　運輸関係労働者の手待ち時間は、労働時間に含まれる。

常　用　労　働　者	一般労働者	パートタイム労働者
期間を定めずまたは１カ月を超える期間を定めて雇用されている者。	常用労働者のうちﾊﾟｰﾄﾀｲﾑ労働者以外のもの。	１日の所定労働時間または１週間の所定労働日数が一般の労働者より短い者。

次の者も常用労働者に含まれる。

①　一定の職務に従事し、一般労働者と同じ給与規則によって給与を支払われている重役や理事。

②　前２カ月の各月において１８日以上同一の事業主に雇用されていた日々雇用労働者。

労　働　異　動　率	入職率	離職率
労働異動率は事業所間の雇用の流動状況を示す指標である。	月間増加労働者数×１００ / 前月末労働者数	月間減少労働者数×１００ / 前月末労働者数

①　労働異動率には、新規の入離職者のみならず、人事異動に伴う同一企業内の転勤者も含まれる。

目　　次

Ⅰ．毎月勤労統計調査の説明 …… Ｐ　１
Ⅱ．毎月勤労統計調査結果のご利用にあたって …… Ｐ　２
Ⅲ．調査結果の概要 …… Ｐ　３
Ⅳ-1．産業別実数表（５人以上） …… Ｐ　９
Ⅳ-2．産業別実数表（３０人以上） …… Ｐ１１
Ⅴ．就業形態別実数表 …… Ｐ１３
Ⅵ．指数表 …… Ｐ１５
Ⅶ．平成２８年夏季賞与の支給状況(30人以上) …… Ｐ１９
Ⅷ．全国結果（平成２８年８月分確報） …… Ｐ２１
Ⅸ．産業接続表 …… Ｐ２４

Ⅱ　毎月勤労統計調査結果のご利用にあたって

１　調査結果について

この調査結果は、調査対象事業所からの報告を基に、本県の事業所規模５人以上の全ての事業所(本文中５人以上)と、その中から抜き出した事業所規模３０人以上の事業所(本文中３０人以上)にそれぞれ対応するよう推計したものです。

２　指数の基準時について

平成２４年１月から、指数は平成２２年平均＝１００として算出しています。
なお、指数は調査対象事業所の抽出替えに伴い将来改訂されることがあります。

３　事業所の抽出替え等について

（１）事業所規模３０人以上の事業所については、概ね３年ごとに抽出替え（調査対象事業所の入れ替え）を行い、平成２７年１月に平成２４年経済センサス活動調査結果を用いて抽出替えを行いました。

（２）事業所規模５～29人事業所については、６ヶ月毎（１月、７月）に三分の一ずつ抽出替えを行っています。

（３）平成２４年１月調査から常用労働者数の集計に用いる母集団労働者数を、平成２１年経済センサス基礎調査に基づく労働者数へ変更しました。

４　指数のギャップ修正について

（１）事業所規模３０人以上の事業所の抽出替えに伴い、新旧両調査結果間にギャップが生じ、時系列比較が困難となります。

（２）このため事業所規模３０人以上の事業所の抽出替え時は、従前の調査対象事業所と新たに抽出された事業所について重複して調査を行い、その数値を用いて過去に遡って指数のギャップ修正作業を行っています。

直近では平成２７年１月に抽出替えを行い、賃金・労働時間指数については平成２４年２月から平成２６年１２月分までギャップ修正を行い、常用雇用指数については修正を行いませんでした。

産業によっては新旧両調査結果間のギャップが大きく、指数が大きく変動している場合がありますので注意が必要です。

（３）事業所規模５～29人の事業所の抽出替え時にはギャップ修正等は行っていませんので、事業所規模５人以上の事業所に関する数値については、時系列比較に注意が必要です。

５　日本標準産業分類の改定について

日本標準産業分類の改定（平成１９年１１月）に伴い、平成２２年１月から新しい産業分類に基づき結果を表章（公表）しています。

接続状況についてはＰ２４産業接続表をご参照ください。

また、鉱業,採石業,砂利採取業、電気・ガス・熱供給・水道業及び不動産業,物品賃貸業は調査事業所数が僅少のため公表していませんが、調査産業計には含まれています。

６　数値の見方について

（１）前年同月比などの増減率は指数により算出しており、実数で計算した場合とは必ずしも一致しません。

（２）統計表中の符号の用法は次のとおりです。

「－」･････調査あるいは集計を行っていないもの(指数については指数化していないもの)
「▲」･････減又はマイナス
「χ」･････調査事業所数が少ないため公表しないもの

Ⅲ 調 査 結 果 の 概 要

１．賃金の動き

（１）事業所規模５人以上

項目		金額（円）	前年同月比（%）	全国結果（円）
調査産業計	現金給与総額	258,490	4.3 （９か月連続の増加）	272,149
	きまって支給する給与	241,383	5.2 （８か月連続の増加）	258,464
	所定内給与	222,285	4.8 （８か月連続の増加）	239,725
	所定外給与	19,098	－	18,739
	特別に支払われた給与	17,107	－	13,685

８月の一人平均現金給与総額は258,490円で、前年同月比4.3%増となった。

現金給与総額のうち、きまって支給する給与は241,383円で5.2%増となり、所定内給与は222,285円で4.8%増となった。また、所定外給与は19,098円、特別に支払われた給与は17,107円であった。

現金給与総額を就業形態別にみると、一般労働者は313,765円で、パートタイム労働者は95,925円であった。

図1-1 給与支給額の対前年同月比の推移

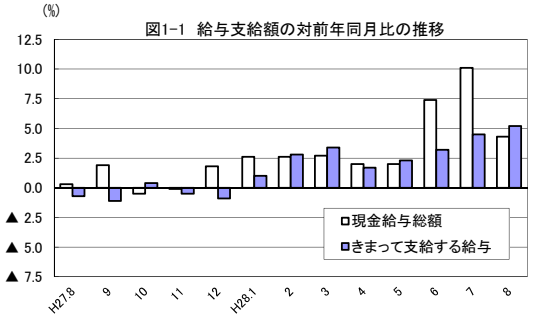

図1-2 きまって支給する給与指数の推移

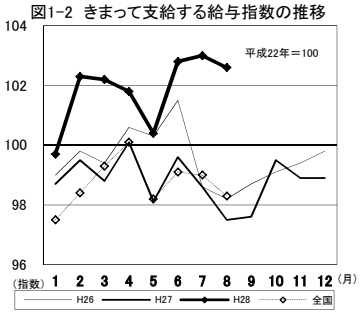

図1-3 産業別きまって支給する給与指数及び対前年同月比の推移
（折れ線グラフ＝指数、棒グラフ＝対前年同月比）

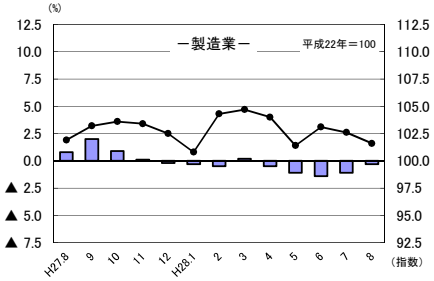

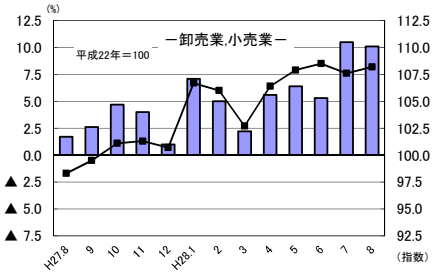

（２）事業所規模３０人以上

項目		金額（円）	前年同月比（%）	全国結果（円）
調査産業計	現金給与総額	270,973	1.4 （13か月連続の増加）	300,048
	きまって支給する給与	257,401	1.4 （14か月連続の増加）	288,290
	所定内給与	233,333	1.8 （10か月連続の増加）	264,258
	所定外給与	24,068	－	24,032
	特別に支払われた給与	13,572	－	11,758

８月の一人平均現金給与総額は270,973円で、前年同月比1.4%増となった。

現金給与総額のうち、きまって支給する給与は257,401円で1.4%増となり、所定内給与は233,333円で1.8%増となった。また、所定外給与は24,068円、特別に支払われた給与は13,572円であった。

現金給与総額を就業形態別にみると、一般労働者は324,296円で、パートタイム労働者は102,473円であった。

図1-4 給与支給額の対前年同月比の推移

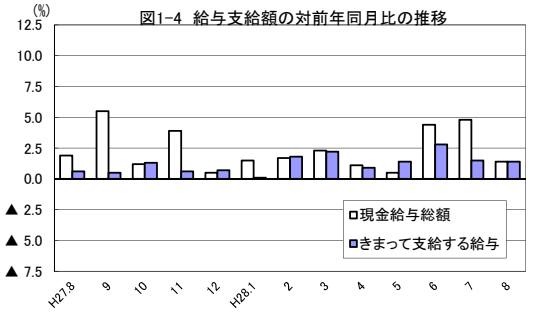

図1-5 きまって支給する給与指数の推移

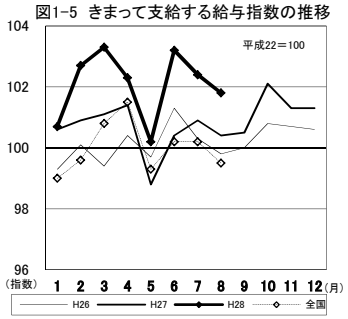

図1-6 産業別きまって支給する給与指数及び対前年同月比の推移
（折れ線グラフ＝指数、棒グラフ＝対前年同月比）

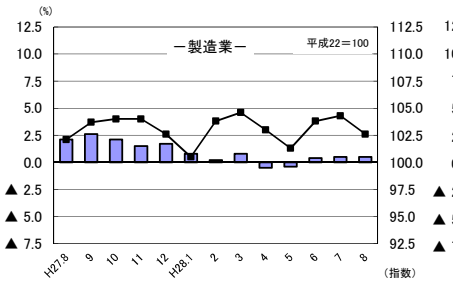

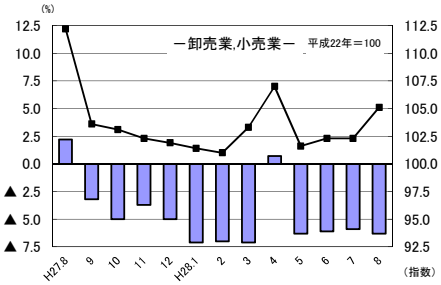

２．労働時間の動き

（１）事業所規模５人以上

項　　目		労働時間（時間）	前年同月比（%）	全国結果（時間）
調査産業計	総実労働時間	148.8	2.4 （２か月ぶりの増加）	140.3
	所定内労働時間	138.5	2.0 （６か月ぶりの増加）	130.1
	所定外労働時間	10.3	8.4 （８か月連続の増加）	10.2

８月の一人平均総実労働時間は148.8時間で、前年同月比2.4%増となった。

総実労働時間のうち、所定内労働時間は138.5時間で2.0%増となり、所定外労働時間は10.3時間で8.4%増であった。

なお、総実労働時間を就業形態別にみると、一般労働者は165.7時間で、パートタイム労働者は99.3時間であった。

図2-1 労働時間指数及び対前年同月比の推移

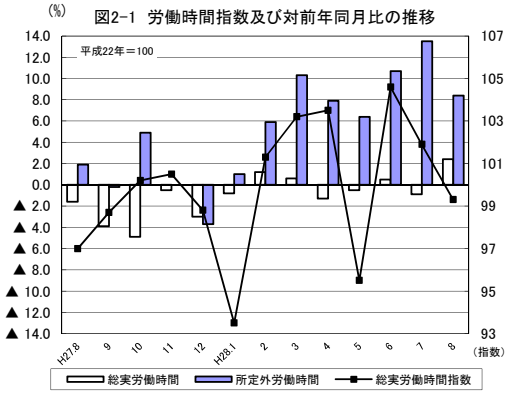

図2-2 所定外労働時間指数の推移

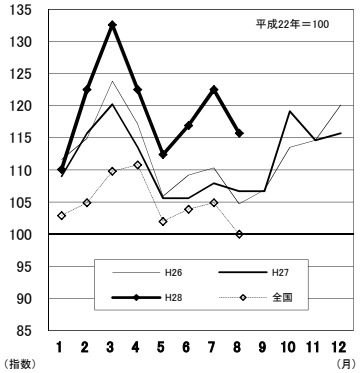

図2-3 所定外労働時間の対前年同月比の推移

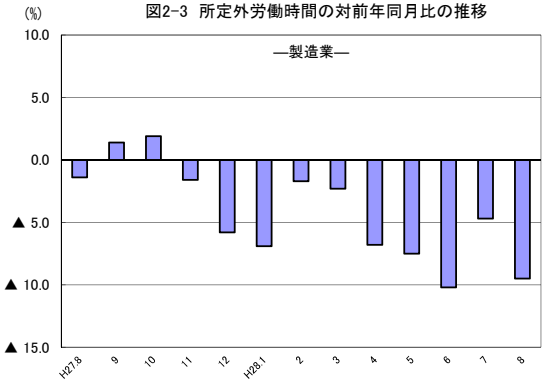

図2-4 所定外労働時間指数の推移

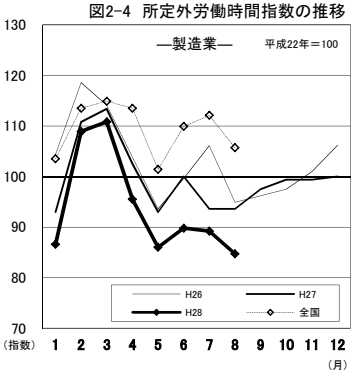

（２）事業所規模３０人以上

項　　目		労働時間（時間）	前年同月比（%）	全国結果（時間）
調査産業計	総実労働時間	152.3	1.1 （２か月ぶりの増加）	145.0
	所定内労働時間	140.6	1.4 （２か月ぶりの増加）	133.1
	所定外労働時間	11.7	▲ 3.3 （13か月ぶりの減少）	11.9

８月の一人平均総実労働時間は152.3時間で、前年同月比1.1%増となった。

総実労働時間のうち、所定内労働時間は140.6時間で1.4%増となり、所定外労働時間は11.7時間で3.3%減であった。

なお、総実労働時間を就業形態別にみると、一般労働者は166.8時間で、パートタイム労働者は106.4時間であった。

図2-5 労働時間指数及び対前年同月比の推移

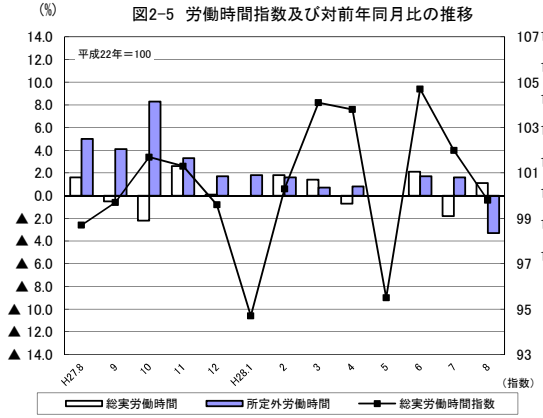

図2-6 所定外労働時間指数の推移

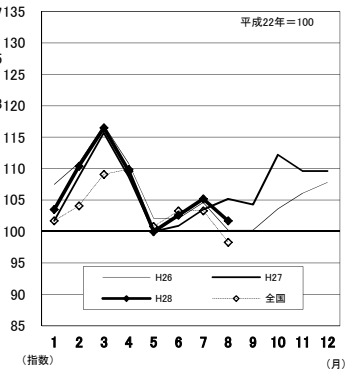

図2-7 所定外労働時間の対前年同月比の推移

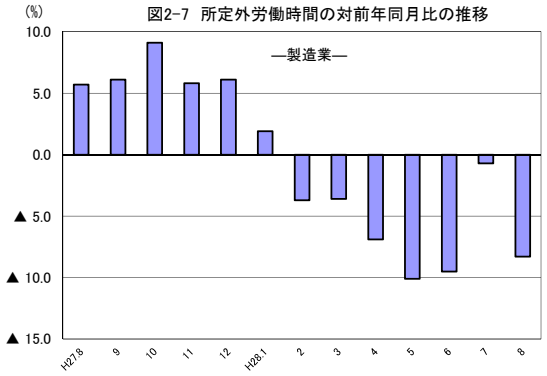

図2-8 所定外労働時間指数の推移

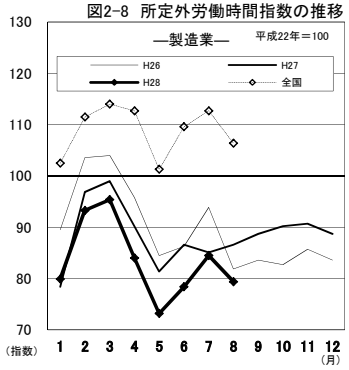

３．雇用の動き

（１）事業所規模５人以上

項目			人数・率	前年同月比（%）・差	全国結果(人数・率)
調査産業計	常用労働者数		233,394 人	0.0%　（前年と同水準）	49,068 千人
		ﾊﾟｰﾄﾀｲﾑ労働者比率	25.5 %	▲ 1.5 ﾎﾟｲﾝﾄ	30.70 %
	労働異動率	入職率	1.55 %	0.04ﾎﾟｲﾝﾄ	1.72 %
		離職率	1.39 %	▲ 0.46ﾎﾟｲﾝﾄ	1.72 %

８月の常用労働者数は233,394人で、前年と同水準であった。

就業形態別にみると、一般労働者は173,911人で、パートタイム労働者は59,483人であった。パートタイム労働者比率は25.5%で、前年同月と比べて1.5ポイント減となった。

また、製造業の常用労働者数は36,929人で、前年同月比2.9%増となった。

図3-1 常用労働者数の対前年同月比及びﾊﾟｰﾄﾀｲﾑ労働者比率の推移

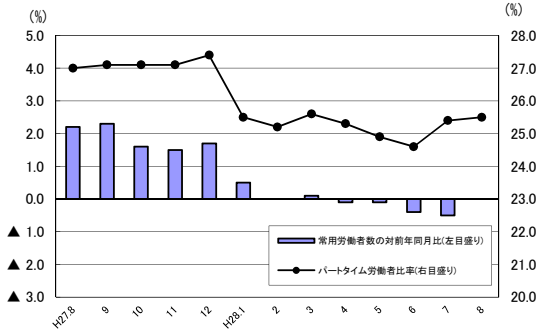

図3-2 常用雇用指数の推移

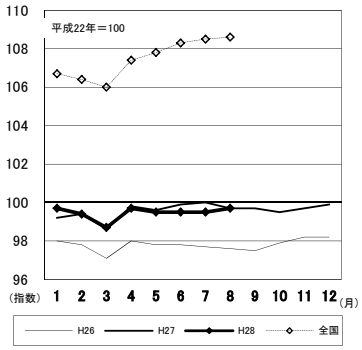

図3-3 産業別常用雇用指数及び対前年同月比の推移
（折れ線グラフ＝指数、棒グラフ＝対前年同月比）

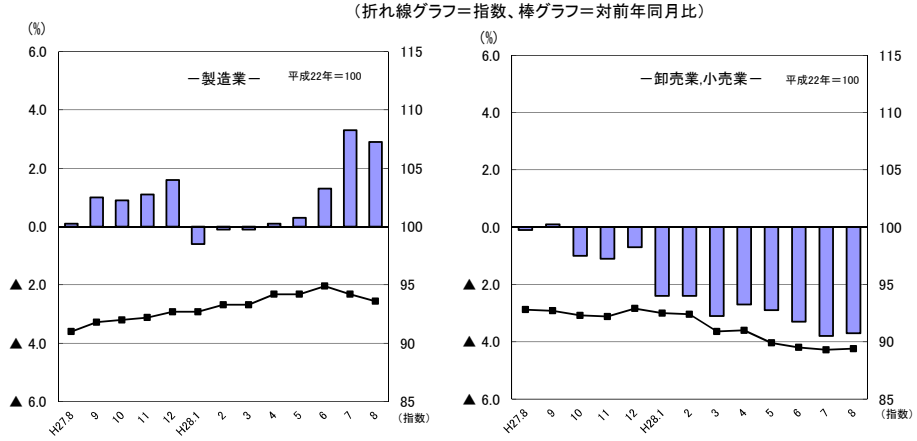

（２）事業所規模３０人以上

項目			人数・率	前年同月比（%）・差	全国結果(人数・率)
調査産業計	常用労働者数		125,154 人	0.3%　（３か月ぶりの増加）	27,933 千人
		ﾊﾟｰﾄﾀｲﾑ労働者比率	24.0 %	0.0 ﾎﾟｲﾝﾄ	25.31 %
	労働異動率	入職率	0.96 %	0.03ﾎﾟｲﾝﾄ	1.33 %
		離職率	1.37 %	▲ 0.52ﾎﾟｲﾝﾄ	1.51 %

８月の常用労働者数は125,154人で、前年同月比0.3%増となった。

就業形態別にみると、一般労働者は95,179人で、パートタイム労働者は29,975人であった。パートタイム労働者比率は24.0%で、前年と同水準であった。

また、製造業の常用労働者数は27,641人で、前年同月比1.8%増となった。

図3-4 常用労働者数の対前年同月比及びﾊﾟｰﾄﾀｲﾑ労働者比率の推移

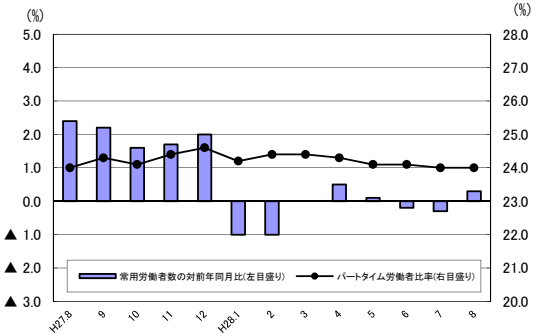

図3-5 常用雇用指数の推移

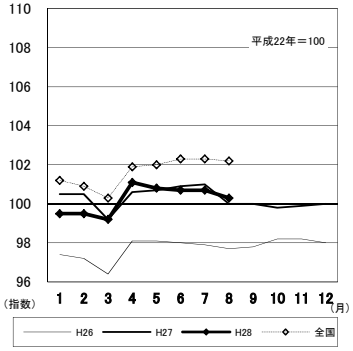

図3-6 産業別常用雇用指数及び対前年同月比の推移
（折れ線グラフ＝指数、棒グラフ＝対前年同月比）

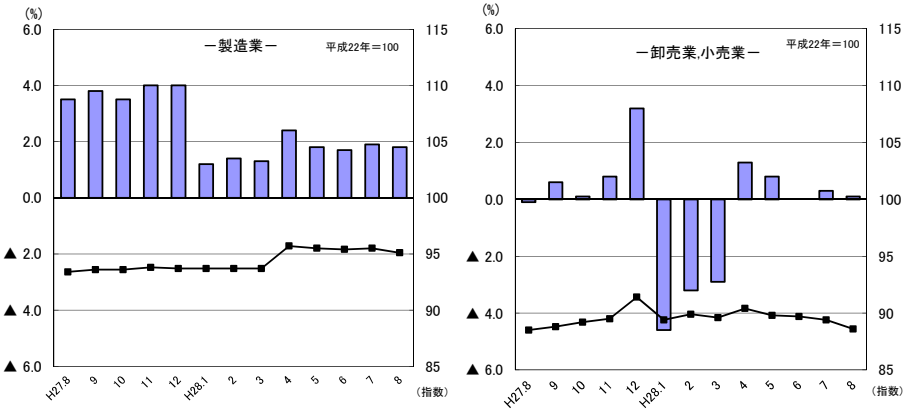

Ⅳ-1　産業別実数表 （５人以上）

（平成28年8月）　　様式１の１

項目		TL 調査産業計	D 建設業	E 製造業	G 情報通信業	H 運輸業，郵便業	I 卸売業，小売業	J 金融業，保険業	L 学術研究，専門・技術サービス業	M 宿泊業，飲食サービス業	N 生活関連サービス業，娯楽業	O 教育，学習支援業	P 医療，福祉	Q 複合サービス事業	R サービス業 他に分類されないもの	項目	
現金給与総額	**（円）**	258,490	331,517	254,303	273,116	253,084	225,445	356,874	326,536	144,065	222,839	334,809	254,299	281,619	230,847	**現金給与総額**	**（円）**
前年同月比	（%）	4.3	5.9	▲ 1.9	▲ 9.7	2.0	5.9	3.7	4.7	▲ 3.0	28.0	10.2	6.4	▲ 1.0	10.6	前年同月比	（%）
男	（円）	320,591	350,656	311,703	344,245	270,422	323,751	430,561	341,561	190,022	259,297	393,941	346,394	305,484	291,420	男	（円）
女	（〃）	191,857	237,787	157,429	189,207	140,108	143,871	286,270	278,882	113,481	185,260	276,135	227,331	223,303	134,930	女	（〃）
きまって支給する給与	**（〃）**	241,383	261,104	238,418	272,199	249,283	208,774	354,770	291,021	122,571	192,561	334,809	251,286	276,997	204,467	**きまって支給する給与**	**（〃）**
前年同月比	（%）	5.2	2.5	▲ 0.3	▲ 2.7	11.5	10.1	6.2	▲ 1.6	▲ 4.3	29.3	10.3	5.1	▲ 1.5	7.3	前年同月比	（%）
男	（円）	295,039	276,493	289,802	343,745	266,626	299,029	427,887	315,003	155,785	220,518	393,941	343,532	298,970	252,914	男	（円）
女	（〃）	183,811	185,737	151,697	187,799	136,269	133,880	284,713	214,959	100,467	163,745	276,135	224,274	223,303	127,753	女	（〃）
所定内給与	**（〃）**	222,285	242,110	214,335	253,534	194,944	196,441	331,420	268,213	110,811	181,677	331,129	233,729	269,098	182,657	**所定内給与**	**（〃）**
前年同月比	（%）	4.8	2.2	1.0	0.5	4.9	7.1	3.7	▲ 1.5	▲ 6.2	28.9	10.2	5.6	0.2	6.8	前年同月比	（%）
所定外給与	**（円）**	19,098	18,994	24,083	18,665	54,339	12,333	23,350	22,808	11,760	10,884	3,680	17,557	7,899	21,810	**所定外給与**	**（円）**
特別に支払われた給与	**（〃）**	17,107	70,413	15,885	917	3,801	16,671	2,104	35,515	21,494	30,278	0	3,013	4,622	26,380	**特別に支払われた給与**	**（〃）**
男	（〃）	25,552	74,163	21,901	500	3,796	24,722	2,674	26,558	34,237	38,779	0	2,862	6,514	38,506	男	（〃）
女	（〃）	8,046	52,050	5,732	1,408	3,839	9,991	1,557	63,923	13,014	21,515	0	3,057	0	7,177	女	（〃）
出勤日数	**（日）**	19.2	20.8	19.0	19.6	20.9	19.5	19.0	19.4	17.3	20.8	16.3	19.3	20.0	19.6	**出勤日数**	**（日）**
前年同月差	（〃）	0.3	0.4	▲ 0.2	▲ 0.6	0.5	▲ 0.4	0.4	1.3	▲ 0.5	2.7	1.4	0.8	0.2	0.0	前年同月差	（〃）
男	（〃）	19.7	20.9	19.2	19.7	21.0	20.1	19.6	19.6	17.8	21.4	17.4	19.2	20.2	20.3	男	（〃）
女	（〃）	18.6	20.4	18.5	19.5	20.4	18.9	18.5	18.7	17.0	20.2	15.2	19.3	19.7	18.5	女	（〃）
総実労働時間	**（時間）**	148.8	164.0	154.3	154.8	185.7	143.7	150.3	157.2	119.9	162.9	123.6	146.8	152.8	152.5	**総実労働時間**	**（時間）**
前年同月比	（%）	2.4	▲ 0.1	▲ 1.9	▲ 2.7	5.8	2.6	3.5	6.1	▲ 1.6	23.2	9.1	3.9	▲ 1.1	0.6	前年同月比	（%）
男	（時間）	161.7	167.0	162.0	160.3	193.2	160.6	158.6	160.3	133.7	178.7	135.3	153.9	152.9	170.5	男	（時間）
女	（〃）	135.0	148.9	141.1	148.2	137.2	129.7	142.4	147.8	110.8	146.6	112.0	144.8	152.1	123.8	女	（〃）
所定内労働時間	**（〃）**	138.5	153.2	141.0	148.1	150.8	136.7	139.5	148.1	110.7	150.3	122.2	140.0	149.0	139.5	**所定内労働時間**	**（〃）**
前年同月比	（%）	2.0	0.0	▲ 1.0	0.6	2.0	0.8	1.1	5.0	▲ 2.3	19.3	9.5	4.6	1.0	▲ 0.1	前年同月比	（%）
男	（時間）	147.4	154.5	146.1	150.9	154.4	150.3	145.5	149.7	122.1	164.0	133.7	144.8	149.9	153.2	男	（時間）
女	（〃）	129.0	146.4	132.3	144.8	127.5	125.5	133.8	143.2	103.1	136.2	110.7	138.6	146.5	117.7	女	（〃）
所定外労働時間	**（〃）**	10.3	10.8	13.3	6.7	34.9	7.0	10.8	9.1	9.2	12.6	1.4	6.8	3.8	13.0	**所定外労働時間**	**（〃）**
前年同月比	（%）	8.4	▲ 1.8	▲ 9.5	▲ 43.3	25.6	52.2	50.0	28.2	7.0	103.3	▲ 17.5	▲ 6.9	▲ 45.7	8.3	前年同月比	（%）
男	（時間）	14.3	12.5	15.9	9.4	38.8	10.3	13.1	10.6	11.6	14.7	1.6	9.1	3.0	17.3	男	（時間）
女	（〃）	6.0	2.5	8.8	3.4	9.7	4.2	8.6	4.6	7.7	10.4	1.3	6.2	5.6	6.1	女	（〃）
常用労働者数	前調査期間末労働者数 （人）	233,029	19,371	37,181	2,376	12,390	35,714	6,972	5,552	17,316	4,641	16,155	49,770	4,007	17,847	前調査期間末常用労働者数	（人）
常用労働者数	増加常用労働者数 （〃）	3,615	139	242	58	120	516	88	189	1,110	241	68	511	15	208	増加常用労働者数	（〃）
常用労働者数	減少常用労働者数 （〃）	3,250	277	494	91	66	490	94	17	593	80	54	617	57	278	減少常用労働者数	（〃）
常用労働者数	**本調査期間末労働者数 （〃）**	**233,394**	**19,233**	**36,929**	**2,343**	**12,444**	**35,740**	**6,966**	**5,724**	**17,833**	**4,802**	**16,169**	**49,664**	**3,965**	**17,777**	**本調査期間末労働者数**	**（〃）**
常用労働者数	前年同月比 （%）	0.0	▲ 1.1	2.9	▲ 2.5	2.4	▲ 3.7	▲ 2.3	0.8	1.3	▲ 4.7	2.7	▲ 0.6	▲ 2.5	0.9	前年同月比	（%）
常用労働者数	うちﾊﾟｰﾄﾀｲﾑ労働者数 （人）	59,483	386	4,595	196	2,487	14,320	121	530	12,325	2,327	2,989	12,945	224	5,798	うちﾊﾟｰﾄﾀｲﾑ労働者数	（人）
常用労働者数	ﾊﾟｰﾄﾀｲﾑ労働者比率 （%）	25.5	2.0	12.4	8.4	20.0	40.1	1.7	9.3	69.1	48.5	18.5	26.1	5.6	32.6	ﾊﾟｰﾄﾀｲﾑ労働者比率	（%）
労働異動率	**入職率 （%）**	1.55	0.72	0.65	2.44	0.97	1.44	1.26	3.40	6.41	5.19	0.42	1.03	0.37	1.17	**入職率**	**（%）**
労働異動率	前年同月差 （ポイント）	0.04	0.54	0.04	2.07	▲ 0.61	▲ 0.17	0.19	3.15	▲ 2.24	4.38	▲ 1.22	0.26	0.18	0.23	前年同月差	（ポイント）
労働異動率	**離職率 （%）**	1.39	1.43	1.33	3.83	0.53	1.37	1.35	0.31	3.42	1.72	0.33	1.24	1.42	1.56	**離職率**	**（%）**
労働異動率	前年同月差 （ポイント）	▲ 0.46	▲ 0.08	0.47	2.51	▲ 0.77	▲ 0.27	0.28	0.01	0.04	▲ 2.30	▲ 0.48	▲ 1.73	0.11	0.18	前年同月差	（ポイント）
産業種別		TL	D	E	G	H	I	J	L	M	N	O	P	Q	R	**産業種別**	

（注）本月の「前調査期間末労働者数」と前月の「本調査期間末労働者数」は一致しないことがある。

Ⅳ-2　産業別実数表 （30人以上）

（平成28年8月）　　様式１の２

項目		TL 調査産業計	D 建設業	E 製造業	G 情報通信業	H 運輸業，郵便業	I 卸売業，小売業	J 金融業，保険業	L 学術研究，専門・技術サービス業	M 宿泊業，飲食サービス業	N 生活関連サービス業，娯楽業	O 教育，学習支援業	P 医療，福祉	Q 複合サービス事業	R サービス業 他に分類されないもの	項目	
現金給与総額	**（円）**	270,973	392,865	277,017	276,728	237,174	178,787	352,992	340,541	187,297	292,946	334,220	285,465	284,010	194,645	**現金給与総額**	**（円）**
前年同月比	（%）	1.4	0.6	1.5	▲ 11.7	▲ 7.0	▲ 5.4	1.5	▲ 1.0	4.6	6.7	▲ 2.3	5.6	2.7	7.2	前年同月比	（%）
男	（円）	329,878	406,184	319,867	361,195	249,604	267,729	455,064	373,280	239,792	374,230	376,750	379,970	307,150	261,435	男	（円）
女	（〃）	201,591	282,015	180,143	193,948	146,516	128,037	269,082	220,513	149,585	205,214	255,343	248,904	218,842	120,402	女	（〃）
きまって支給する給与	**（〃）**	257,401	314,182	263,439	275,318	233,019	167,867	349,085	340,541	145,518	195,609	334,220	285,465	273,258	180,570	**きまって支給する給与**	**（〃）**
前年同月比	（%）	1.4	1.9	0.5	▲ 1.0	0.7	▲ 6.3	2.2	▲ 0.9	▲ 3.0	3.0	▲ 2.4	5.6	1.2	4.7	前年同月比	（%）
男	（円）	309,227	325,481	302,327	360,354	245,549	243,959	449,007	373,280	181,424	252,357	376,750	379,970	292,580	237,906	男	（円）
女	（〃）	196,357	220,142	175,520	191,982	141,635	124,449	266,942	220,513	119,723	134,360	255,343	248,904	218,842	116,836	女	（〃）
所定内給与	**（〃）**	233,333	287,332	233,488	251,566	192,788	157,271	326,646	309,452	136,700	174,353	330,562	260,152	266,592	153,240	**所定内給与**	**（〃）**
前年同月比	（%）	1.8	3.4	1.8	▲ 0.8	2.3	▲ 6.6	1.7	▲ 0.8	▲ 3.5	▲ 1.3	▲ 2.3	5.7	3.5	4.7	前年同月比	（%）
所定外給与	**（円）**	24,068	26,850	29,951	23,752	40,231	10,596	22,439	31,089	8,818	21,256	3,658	25,313	6,666	27,330	**所定外給与**	**（円）**
特別に支払われた給与	**（〃）**	13,572	78,683	13,578	1,410	4,155	10,920	3,907	0	41,779	97,337	0	0	10,752	14,075	**特別に支払われた給与**	**（〃）**
男	（〃）	20,651	80,703	17,540	841	4,055	23,770	6,057	0	58,368	121,873	0	0	14,570	23,529	男	（〃）
女	（〃）	5,234	61,873	4,623	1,966	4,881	3,588	2,140	0	29,862	70,854	0	0	0	3,566	女	（〃）
出勤日数	**（日）**	19.4	20.5	18.6	20.2	20.7	20.0	20.0	18.6	18.7	20.1	18.0	19.6	20.5	19.4	**出勤日数**	**（日）**
前年同月差	（〃）	0.4	▲ 1.0	▲ 0.2	▲ 0.2	▲ 0.1	▲ 0.3	1.3	0.7	▲ 1.1	▲ 0.9	1.6	1.3	0.3	0.2	前年同月差	（〃）
男	（〃）	19.6	20.7	18.9	20.1	20.9	20.2	21.0	18.7	19.9	20.7	18.3	19.5	20.6	20.1	男	（〃）
女	（〃）	19.1	19.2	17.9	20.3	19.0	19.8	19.1	18.1	17.8	19.5	17.6	19.6	20.0	18.7	女	（〃）
総実労働時間	**（時間）**	152.3	168.8	155.9	159.8	172.0	139.9	156.9	154.4	129.9	159.5	139.0	153.0	153.5	149.2	**総実労働時間**	**（時間）**
前年同月比	（%）	1.1	▲ 4.8	▲ 2.0	0.8	▲ 2.5	▲ 0.9	5.6	4.0	▲ 5.8	▲ 1.7	8.8	6.8	▲ 2.6	▲ 0.6	前年同月比	（%）
男	（時間）	162.4	171.0	162.1	165.2	176.5	157.4	169.6	157.4	145.4	179.2	142.2	158.4	155.7	174.7	男	（時間）
女	（〃）	140.3	151.6	141.8	154.5	138.3	129.9	146.4	143.8	118.9	138.4	133.0	150.8	147.2	120.7	女	（〃）
所定内労働時間	**（〃）**	140.6	154.8	140.5	152.1	146.8	132.4	147.0	145.7	122.5	140.4	137.0	144.4	150.3	132.6	**所定内労働時間**	**（〃）**
前年同月比	（%）	1.4	▲ 4.3	▲ 1.2	1.8	▲ 0.7	▲ 1.2	5.6	3.8	▲ 6.2	▲ 4.7	9.1	7.1	0.4	▲ 0.9	前年同月比	（%）
男	（時間）	146.7	156.0	143.9	153.9	149.2	144.5	156.4	147.2	136.1	150.3	140.1	148.4	152.4	149.6	男	（時間）
女	（〃）	133.3	145.3	132.7	150.3	129.0	125.5	139.2	140.3	112.8	129.9	131.1	142.8	144.5	113.7	女	（〃）
所定外労働時間	**（〃）**	11.7	14.0	15.4	7.7	25.2	7.5	9.9	8.7	7.4	19.1	2.0	8.6	3.2	16.6	**所定外労働時間**	**（〃）**
前年同月比	（%）	▲ 3.3	▲ 10.2	▲ 8.3	▲ 16.3	▲ 11.6	4.2	5.2	7.4	1.3	29.0	▲ 4.8	2.4	▲ 59.5	1.9	前年同月比	（%）
男	（時間）	15.7	15.0	18.2	11.3	27.3	12.9	13.2	10.2	9.3	28.9	2.1	10.0	3.3	25.1	男	（時間）
女	（〃）	7.0	6.3	9.1	4.2	9.3	4.4	7.2	3.5	6.1	8.5	1.9	8.0	2.7	7.0	女	（〃）
常用労働者数	前調査期間末労働者数	（人）	125,675	7,113	27,764	1,543	7,588	12,573	3,108	3,334	5,989	1,480	7,956	31,844	1,716	12,014	前調査期間末常用労働者数	（人）
	増加常用労働者数	（〃）	1,201	46	159	24	83	198	70	31	138	0	68	161	15	208	増加常用労働者数	（〃）
	減少常用労働者数	（〃）	1,722	64	282	41	66	312	80	17	144	24	54	451	20	166	減少常用労働者数	（〃）
	本調査期間末労働者数	**（〃）**	**125,154**	**7,095**	**27,641**	**1,526**	**7,605**	**12,459**	**3,098**	**3,348**	**5,983**	**1,456**	**7,970**	**31,554**	**1,711**	**12,056**	**本調査期間末労働者数**	**（〃）**
	前年同月比	（%）	0.3	0.1	1.8	▲ 1.4	2.4	0.1	▲ 2.8	1.7	0.6	▲ 4.8	3.2	▲ 1.1	▲ 8.7	0.8	前年同月比	（%）
	うちﾊﾟｰﾄﾀｲﾑ労働者数	（人）	29,975	36	2,232	56	1,955	7,706	50	425	3,425	437	983	7,162	13	5,375	うちﾊﾟｰﾄﾀｲﾑ労働者数	（人）
	ﾊﾟｰﾄﾀｲﾑ労働者比率	（%）	24.0	0.5	8.1	3.7	25.7	61.9	1.6	12.7	57.2	30.0	12.3	22.7	0.8	44.6	ﾊﾟｰﾄﾀｲﾑ労働者比率	（%）
労働異動率	**入職率**	**（%）**	0.96	0.65	0.57	1.56	1.09	1.57	2.25	0.93	2.30	0.00	0.85	0.51	0.87	1.73	**入職率**	**（%）**
	前年同月差	（ポイント）	0.03	0.14	0.08	0.99	▲ 0.95	▲ 0.07	1.09	0.51	▲ 2.33	▲ 0.85	0.64	0.04	0.44	0.93	前年同月差	（ポイント）
	離職率	**（%）**	1.37	0.90	1.02	2.66	0.87	2.48	2.57	0.51	2.40	1.62	0.68	1.42	1.17	1.38	**離職率**	**（%）**
	前年同月差	（ポイント）	▲ 0.52	0.39	0.15	0.62	▲ 0.71	0.21	1.41	▲ 0.01	1.25	0.84	0.45	▲ 2.42	0.74	▲ 0.49	前年同月差	（ポイント）
産業種別		TL	D	E	G	H	I	J	L	M	N	O	P	Q	R	**産業種別**	

（注）本月の「前調査期間末労働者数」と前月の「本調査期間末労働者数」は一致しないことがある。

V　就　業　形　態　別　実　数　表

（平成28年8月）

様式２

5人以上

事業所規模	産業	本調査期間末常用労働者数（人）	出勤日数（日）	総実労働時間（時間）	所定内労働時間（時間）	所定外労働時間（時間）	現金給与総額（円）	きまって支給する給与（円）	所定内給与（円）	所定外給与（円）	特別に支給された給与（円）	産業区分
	一般労働者											
5人以上	TL 調査産業計	173,911	20.1	165.7	152.9	12.8	313,765	291,440	266,852	24,588	22,325	TL
	D 建設業	18,847	21.0	165.4	154.4	11.0	335,720	264,116	244,727	19,389	71,604	D
	E 製造業	32,334	19.2	161.2	146.2	15.0	277,708	259,675	232,302	27,373	18,033	E
	G 情報通信業	2,147	19.8	157.4	150.2	7.2	283,829	283,425	263,153	20,272	404	G
	H 運輸業,郵便業	9,957	21.1	204.6	163.1	41.5	287,588	282,989	217,664	65,325	4,599	H
	I 卸売業,小売業	21,420	20.4	167.7	157.2	10.5	310,345	283,832	264,620	19,212	26,513	I
	J 金融業,保険業	6,845	19.1	151.3	140.3	11.0	360,936	358,801	335,057	23,744	2,135	J
	L 学術研究,専門・技術サービス業	5,194	19.6	160.9	150.9	10.0	343,958	304,885	279,869	25,016	39,073	L
	M 宿泊業,飲食サービス業	5,508	22.6	190.4	169.3	21.1	285,489	221,730	192,595	29,135	63,759	M
	N 生活関連サービス業,娯楽業	2,475	21.8	185.0	170.3	14.7	297,128	239,304	221,464	17,840	57,824	N
	O 教育,学習支援業	13,180	18.2	142.2	140.5	1.7	398,172	398,172	393,753	4,419	0	O
	P 医療,福祉	36,719	20.3	164.3	155.9	8.4	307,602	304,531	281,405	23,126	3,071	P
	Q 複合サービス事業	3,741	20.4	155.5	151.5	4.0	291,784	286,887	278,522	8,365	4,897	Q
	R サービス業	11,979	20.4	173.9	156.6	17.3	296,202	257,173	227,921	29,252	39,029	R
	ﾊﾟｰﾄﾀｲﾑ労働者											
	TL 調査産業計	59,483	16.5	99.3	96.3	3.0	95,925	94,163	91,214	2,949	1,762	TL
	D 建設業	386	13.7	93.6	93.6	0.0	130,334	116,947	116,856	91	13,387	D
	E 製造業	4,595	17.5	106.1	104.8	1.3	91,510	90,569	89,369	1,200	941	E
	G 情報通信業	196	17.0	125.7	125.1	0.6	154,857	148,286	147,368	918	6,571	G
	H 運輸業,郵便業	2,487	20.1	109.9	101.6	8.3	114,346	113,750	103,584	10,166	596	H
	I 卸売業,小売業	14,320	18.0	108.0	106.2	1.8	99,126	97,099	95,000	2,099	2,027	I
	J 金融業,保険業	121	16.3	98.0	96.9	1.1	126,967	126,636	125,570	1,066	331	J
	L 学術研究,専門・技術サービス業	530	16.4	120.8	119.9	0.9	152,672	152,672	151,893	779	0	L
	M 宿泊業,飲食サービス業	12,325	14.9	87.2	83.5	3.7	78,480	76,586	72,884	3,702	1,894	M
	N 生活関連サービス業,娯楽業	2,327	19.8	139.5	129.2	10.3	144,260	143,120	139,594	3,526	1,140	N
	O 教育,学習支援業	2,989	7.8	41.4	41.2	0.2	54,864	54,864	54,445	419	0	O
	P 医療,福祉	12,945	16.3	97.3	94.9	2.4	102,758	99,910	98,186	1,724	2,848	P
	Q 複合サービス事業	224	14.4	105.7	105.6	0.1	110,902	110,902	110,826	76	0	Q
	R サービス業	5,798	17.9	108.0	104.0	4.0	95,008	94,921	88,577	6,344	87	R

30人以上

事業所規模	産業	本調査期間末常用労働者数（人）	出勤日数（日）	総実労働時間（時間）	所定内労働時間（時間）	所定外労働時間（時間）	現金給与総額（円）	きまって支給する給与（円）	所定内給与（円）	所定外給与（円）	特別に支給された給与（円）	産業区分
	一般労働者											
30人以上	TL 調査産業計	95,179	19.9	166.8	152.3	14.5	324,296	307,047	276,568	30,479	17,249	TL
	D 建設業	7,059	20.6	169.5	155.4	14.1	394,577	315,518	288,502	27,016	79,059	D
	E 製造業	25,409	18.8	160.2	143.6	16.6	293,121	278,486	246,066	32,420	14,635	E
	G 情報通信業	1,470	20.3	161.5	153.6	7.9	281,959	281,367	256,831	24,536	592	G
	H 運輸業,郵便業	5,650	21.4	192.2	160.6	31.6	277,229	271,909	220,951	50,958	5,320	H
	I 卸売業,小売業	4,753	20.7	173.7	158.7	15.0	292,246	269,241	247,022	22,219	23,005	I
	J 金融業,保険業	3,048	20.0	157.9	147.9	10.0	357,196	353,238	330,474	22,764	3,958	J
	L 学術研究,専門・技術サービス業	2,923	19.0	159.7	149.7	10.0	366,840	366,840	331,238	35,602	0	L
	M 宿泊業,飲食サービス業	2,558	21.0	169.9	157.1	12.8	305,119	215,349	198,220	17,129	89,770	M
	N 生活関連サービス業,娯楽業	1,019	20.3	184.6	158.1	26.5	375,442	239,254	209,809	29,445	136,188	N
	O 教育,学習支援業	6,987	19.4	152.6	150.4	2.2	373,089	373,089	368,989	4,100	0	O
	P 医療,福祉	24,392	20.3	168.5	157.9	10.6	340,055	340,055	307,954	32,101	0	P
	Q 複合サービス事業	1,698	20.5	154.3	151.1	3.2	285,518	274,684	267,967	6,717	10,834	Q
	R サービス業	6,681	20.5	181.9	155.5	26.4	275,030	249,717	205,921	43,796	25,313	R
	ﾊﾟｰﾄﾀｲﾑ労働者											
	TL 調査産業計	29,975	17.6	106.4	103.4	3.0	102,473	100,519	96,708	3,811	1,954	TL
	D 建設業	36	9.1	69.0	68.6	0.4	124,466	104,644	103,844	800	19,822	D
	E 製造業	2,232	16.6	107.6	105.1	2.5	96,380	94,654	92,401	2,253	1,726	E
	G 情報通信業	56	18.0	113.0	110.9	2.1	138,607	115,607	112,553	3,054	23,000	G
	H 運輸業,郵便業	1,955	18.7	112.9	106.4	6.5	120,462	119,703	110,726	8,977	759	H
	I 卸売業,小売業	7,706	19.5	119.2	116.3	2.9	109,402	105,872	102,384	3,488	3,530	I
	J 金融業,保険業	50	15.5	93.4	90.8	2.6	96,320	95,520	92,940	2,580	800	J
	L 学術研究,専門・技術サービス業	425	15.6	119.0	118.6	0.4	160,096	160,096	159,967	129	0	L
	M 宿泊業,飲食サービス業	3,425	17.0	100.2	96.8	3.4	99,586	93,533	90,901	2,632	6,053	M
	N 生活関連サービス業,娯楽業	437	19.7	100.8	99.0	1.8	98,946	92,973	90,973	2,000	5,973	N
	O 教育,学習支援業	983	8.5	40.9	40.6	0.3	56,288	56,288	55,793	495	0	O
	P 医療,福祉	7,162	17.0	100.4	98.8	1.6	101,489	101,489	99,051	2,438	0	P
	Q 複合サービス事業	13	21.5	42.8	42.8	0.0	86,692	86,692	86,692	0	0	Q
	R サービス業	5,375	18.0	108.4	104.1	4.3	94,638	94,544	87,700	6,844	94	R

Ⅵ　指　数　表

様式３の１

平成２２年＝100

事業所規模	年　月	現金給与総額												
		TL 調査産業計	D 建設業	E 製造業	G 情報通信業	H 運輸業，郵便業	I 卸売業，小売業	J 金融業，保険業	L 学術研究，専門・技術サービス業	M 宿泊業，飲食サービス業	N 生活関連サービス業，娯楽業	O 教育，学習支援業	P 医療，福祉	Q 複合サービス事業	R サービス業
5人以上	平成 24 年	96.3	91.1	97.6	98.6	95.5	97.7	99.4	108.1	99.1	80.2	111.6	94.5	84.4	86.0
	25	97.4	91.4	99.9	97.5	99.1	98.8	99.6	108.1	129.8	79.3	106.5	93.9	95.5	82.4
	26	99.6	91.7	102.6	85.7	101.9	103.3	95.9	107.1	127.6	84.6	108.0	96.4	100.3	90.7
	27	99.1	93.8	106.1	87.5	99.7	100.6	105.0	109.6	118.5	74.8	101.2	95.0	105.0	92.5
	平成 27 年　8 月	88.8	91.6	93.0	81.1	99.2	96.5	89.8	93.0	121.7	81.2	78.3	78.1	81.8	94.9
	9	85.4	99.4	87.1	75.2	89.1	88.8	88.7	89.9	100.3	67.3	78.0	78.8	80.3	85.9
	10	84.1	79.0	87.3	74.7	90.3	88.6	87.0	90.6	104.5	70.8	82.6	79.2	81.5	88.9
	11	87.2	80.6	94.1	84.4	88.1	92.1	102.2	90.5	104.9	74.6	81.1	82.1	86.3	87.8
	12	178.7	145.4	193.2	167.7	153.3	163.6	222.1	209.2	145.9	97.6	222.1	186.3	232.5	137.4
	平成 28 年　1 月	86.7	81.9	87.5	73.2	97.5	97.5	84.1	91.1	103.9	79.9	85.6	81.4	80.8	84.1
	2	86.8	84.3	87.8	72.7	98.5	92.9	84.1	94.1	103.6	79.5	89.2	80.9	80.7	86.3
	3	88.5	81.6	89.7	72.9	103.6	92.2	90.9	94.0	103.1	99.2	87.3	84.4	82.8	90.5
	4	87.4	80.2	88.0	79.7	101.6	97.9	86.0	100.0	107.6	84.9	84.3	79.8	86.0	88.3
	5	86.4	77.3	85.8	72.6	99.4	97.6	82.0	91.0	105.6	80.8	87.7	80.5	91.7	85.9
	6	147.5	115.8	151.5	139.1	139.4	121.8	191.8	181.7	110.7	92.5	210.6	156.9	110.6	105.5
	7	112.1	93.5	121.5	85.4	135.9	146.0	94.1	110.0	107.1	108.9	100.4	97.8	157.1	109.3
	8	92.6	97.0	91.2	73.2	101.2	102.2	93.1	97.4	118.0	103.9	86.3	83.1	81.0	105.0
30人以上	平成 24 年	97.2	98.8	95.8	103.5	86.9	102.9	104.3	102.3	94.0	86.6	94.9	100.3	82.2	93.2
	25	98.6	96.9	97.9	97.4	96.3	106.7	106.2	110.2	92.8	88.3	95.1	97.9	92.6	99.4
	26	100.6	103.3	101.8	92.3	100.9	111.0	102.6	111.3	88.1	χ	98.0	96.9	94.1	102.5
	27	101.3	99.6	105.9	84.4	102.2	109.2	107.6	117.9	86.7	91.4	103.6	95.0	97.8	99.6
	平成 27 年　8 月	87.9	100.5	87.7	77.0	97.1	105.4	90.9	91.9	96.8	128.9	78.0	78.0	79.0	98.5
	9	88.2	137.4	85.8	69.1	89.2	92.4	92.0	91.3	79.5	87.6	80.3	79.0	74.9	93.5
	10	85.1	81.7	86.0	68.1	92.1	92.0	87.8	94.6	81.2	88.7	82.1	80.0	78.2	98.5
	11	88.8	81.9	94.2	69.0	90.5	98.3	123.3	92.9	82.5	97.0	79.7	83.1	76.0	95.3
	12	189.4	174.6	202.8	160.8	170.2	157.2	188.5	246.3	131.0	113.2	233.9	190.2	217.1	127.3
	平成 28 年　1 月	86.0	90.8	84.7	68.5	87.1	90.4	89.2	92.5	89.1	82.8	78.5	84.8	76.4	93.6
	2	85.8	82.3	85.6	67.1	87.6	90.1	90.4	94.9	79.8	90.0	82.4	83.8	78.5	94.9
	3	88.2	83.8	88.3	68.3	91.8	99.1	94.6	96.1	83.7	90.5	81.1	85.9	79.9	99.3
	4	85.7	85.0	85.4	68.8	91.4	95.6	91.1	95.6	82.1	83.9	75.8	82.2	85.0	99.3
	5	84.2	79.3	83.6	67.6	91.4	91.0	81.3	92.3	78.6	83.9	77.9	82.4	80.8	96.8
	6	155.4	108.5	163.2	150.1	139.6	108.5	193.2	215.9	86.1	105.8	183.8	169.0	79.9	112.9
	7	108.9	112.6	124.4	78.5	123.6	134.5	93.0	111.7	82.8	93.6	102.8	91.8	178.4	109.9
	8	89.1	101.1	89.0	68.0	90.3	99.7	92.3	91.0	101.3	137.5	76.2	82.4	81.1	105.6

事業所規模	年　月	きまって支給する給与												
		TL 調査産業計	D 建設業	E 製造業	G 情報通信業	H 運輸業，郵便業	I 卸売業，小売業	J 金融業，保険業	L 学術研究，専門・技術サービス業	M 宿泊業，飲食サービス業	N 生活関連サービス業，娯楽業	O 教育，学習支援業	P 医療，福祉	Q 複合サービス事業	R サービス業
5人以上	平成 24 年	97.8	92.2	99.4	89.2	99.7	98.1	105.3	111.0	103.4	84.5	111.0	95.1	90.1	86.7
	25	98.4	91.5	100.9	89.1	99.2	99.5	106.4	114.5	131.3	78.7	107.2	94.4	97.1	83.5
	26	99.5	91.6	102.4	81.9	102.2	99.8	101.6	111.5	129.3	82.0	107.0	96.5	99.6	91.0
	27	98.8	91.7	103.4	85.3	101.3	100.4	109.6	110.3	120.0	75.4	99.7	95.1	103.1	94.7
	平成 27 年　8 月	97.5	86.3	101.9	89.0	101.1	98.3	113.5	107.9	112.5	74.5	99.1	94.1	103.1	96.9
	9	97.6	87.3	103.2	88.3	100.4	99.5	112.9	108.1	107.5	72.1	98.4	94.9	102.3	96.1
	10	99.5	91.4	103.6	88.6	101.3	101.1	111.3	110.6	112.0	75.9	104.4	95.4	103.5	99.2
	11	98.9	90.1	103.4	88.9	99.4	101.3	112.9	110.7	111.2	75.0	100.9	95.2	101.9	98.3
	12	98.9	89.9	102.5	88.8	99.3	100.7	115.5	108.0	112.3	77.3	100.2	96.2	102.2	97.2
	平成 28 年　1 月	99.7	86.2	100.8	86.8	108.3	106.7	108.7	111.5	105.1	85.4	108.4	95.7	103.0	93.7
	2	102.3	94.2	104.3	85.7	111.4	106.0	109.1	115.2	111.0	85.2	112.9	96.1	102.9	96.6
	3	102.2	94.3	104.7	85.7	116.3	102.7	111.7	115.1	109.0	85.2	109.3	97.2	103.8	98.6
	4	101.8	90.0	104.0	86.0	114.9	106.4	110.6	113.9	115.3	86.9	106.5	95.8	103.3	98.5
	5	100.4	87.2	101.4	86.1	111.7	107.9	106.2	111.2	112.9	86.7	109.4	94.0	102.3	95.8
	6	102.8	91.9	103.1	86.8	114.8	108.5	112.9	114.4	110.3	95.1	113.1	95.9	103.6	98.2
	7	103.0	89.1	102.6	86.8	117.3	107.6	121.1	107.1	104.2	99.5	109.5	98.2	103.8	104.7
	8	102.6	88.5	101.6	86.6	112.7	108.2	120.5	106.2	107.7	96.3	109.3	98.9	101.6	104.0
30人以上	平成 24 年	98.7	96.8	97.7	91.0	89.1	101.9	108.2	109.2	100.5	94.7	97.3	99.9	89.5	93.7
	25	99.0	93.6	98.8	86.7	95.9	105.6	107.4	114.7	95.8	95.5	97.7	97.7	93.5	97.9
	26	100.2	95.3	101.4	83.4	100.8	107.6	107.3	116.6	91.9	χ	99.3	96.0	97.8	101.3
	27	100.8	96.2	103.0	81.2	101.7	107.0	112.0	119.2	89.5	94.7	102.6	94.3	98.0	104.0
	平成 27 年　8 月	100.4	94.4	102.1	80.5	100.2	112.2	114.3	117.1	90.2	101.4	100.4	93.6	98.4	102.9
	9	100.5	94.8	103.7	80.1	100.9	103.6	112.1	116.5	88.3	99.6	102.6	94.8	95.7	102.7
	10	102.1	97.3	104.0	80.2	103.6	103.1	111.5	120.3	90.2	100.8	105.5	96.0	99.2	108.3
	11	101.3	97.5	104.0	81.2	102.6	102.3	113.5	118.4	91.6	93.2	102.5	95.7	97.1	104.8
	12	101.3	97.1	102.6	80.7	102.6	101.9	117.0	116.1	91.1	94.3	102.1	97.2	97.2	104.9
	平成 28 年　1 月	100.7	94.0	100.5	80.6	98.7	101.4	113.6	117.9	89.5	94.2	101.0	98.9	97.5	102.2
	2	102.7	97.9	103.8	78.9	99.6	101.0	115.1	121.1	88.6	102.4	106.0	99.2	100.2	104.3
	3	103.3	99.8	104.6	79.3	103.4	103.3	115.6	122.6	89.9	102.8	102.0	99.7	101.8	107.8
	4	102.3	97.3	103.0	79.2	103.9	107.0	115.7	121.5	91.2	95.4	97.3	98.2	100.8	109.2
	5	100.2	94.0	101.3	79.5	102.8	101.6	103.7	117.4	87.3	95.4	100.1	96.4	98.4	106.1
	6	103.2	98.1	103.8	79.7	102.6	102.3	117.3	122.2	88.4	106.9	104.9	99.2	101.5	108.4
	7	102.4	97.5	104.3	80.8	103.4	102.3	117.9	115.4	87.2	105.1	100.0	98.1	101.1	109.1
	8	101.8	96.2	102.6	79.7	100.9	105.1	116.8	116.1	87.5	104.4	98.0	98.8	99.6	107.7

様式３の２

平成２２年＝100

事業所規模	年　月	所定内給与													
		TL 調査産業計	D 建設業	E 製造業	G 情報通信業	H 運輸業，郵便業	I 卸売業，小売業	J 金融業，保険業	L 学術研究，専門・技術サービス業	M 宿泊業，飲食サービス業	N 生活関連サービス業，娯楽業	O 教育，学習支援業	P 医療，福祉	Q 複合サービス事業	R サービス業
5人以上	平成 24 年	97.9	91.7	100.3	93.2	100.5	97.6	103.4	110.6	103.2	81.4	111.8	95.6	92.2	86.6
	25	98.4	89.7	101.9	91.6	102.2	99.0	104.6	111.5	126.7	81.1	107.6	94.7	99.3	83.2
	26	99.0	88.8	101.1	83.7	106.0	99.8	100.1	109.6	127.3	84.3	107.7	96.8	100.5	88.7
	27	98.1	88.8	103.1	85.1	99.7	100.6	107.7	106.6	117.5	75.8	100.7	95.5	104.2	91.2
	平成 27 年　8 月	96.7	84.5	101.5	88.5	97.7	98.8	112.2	104.1	108.2	74.5	100.0	94.3	103.7	94.4
	9	97.1	85.6	103.2	88.2	98.1	99.8	111.7	104.9	105.3	72.0	99.4	95.4	103.8	93.6
	10	98.6	88.2	103.0	88.5	99.3	100.6	110.7	107.6	108.6	75.0	105.9	95.6	105.1	95.3
	11	97.8	86.6	103.1	89.1	97.1	100.6	110.3	108.1	106.4	73.9	102.1	95.3	103.3	94.7
	12	97.9	86.2	102.7	89.0	96.9	100.2	112.9	104.6	109.2	76.1	101.4	96.6	103.5	94.3
	平成 28 年　1 月	98.7	83.6	101.9	89.9	97.1	106.3	106.8	108.6	101.8	85.4	109.6	96.1	105.4	90.7
	2	100.9	90.0	103.5	89.5	100.1	105.7	106.9	112.7	109.5	85.1	113.8	96.8	105.5	93.2
	3	100.5	90.4	103.4	92.2	102.4	101.6	110.3	111.8	106.7	84.1	110.2	97.9	106.2	95.1
	4	100.2	87.8	103.5	89.8	102.0	105.5	107.7	110.5	112.0	85.9	107.3	96.4	105.6	93.8
	5	99.3	86.5	102.5	90.2	101.1	107.7	103.6	108.2	109.2	85.4	108.1	94.6	104.6	91.8
	6	101.6	89.7	103.5	90.0	103.3	108.0	109.6	110.8	108.8	93.4	114.3	96.3	106.1	94.9
	7	101.6	87.1	103.3	89.0	104.4	105.3	115.4	103.8	101.2	98.8	110.9	100.0	104.0	99.6
	8	101.3	86.4	102.5	88.9	102.5	105.8	116.3	102.5	101.5	96.0	110.2	99.6	103.9	100.8
30人以上	平成 24 年	99.0	92.6	98.7	93.8	92.0	102.8	106.8	109.1	98.3	96.5	98.0	99.8	91.6	98.6
	25	99.2	88.9	99.6	89.1	100.5	106.1	106.8	113.0	93.2	97.5	98.2	97.5	95.4	101.8
	26	99.7	90.2	100.1	84.9	105.7	107.7	107.0	114.5	89.7	χ	99.9	95.8	99.7	103.6
	27	99.8	91.3	103.0	80.5	96.0	107.4	111.3	114.3	86.9	94.7	103.5	94.4	100.6	102.5
	平成 27 年　8 月	99.2	90.2	101.7	80.0	95.0	111.9	114.1	112.0	87.7	100.4	100.9	93.3	99.1	101.5
	9	99.7	91.0	103.9	80.4	95.4	103.5	111.8	112.3	86.5	99.5	103.2	94.8	98.9	101.6
	10	100.8	91.3	103.6	80.1	98.1	103.5	111.1	116.8	87.2	99.2	106.7	95.8	102.4	104.9
	11	100.1	92.8	103.7	80.8	96.9	102.6	111.3	115.2	88.3	91.4	103.6	95.4	99.7	102.5
	12	100.3	92.5	102.8	80.4	97.3	100.9	115.8	112.1	88.2	93.1	103.2	97.0	100.5	103.6
	平成 28 年　1 月	99.9	89.3	101.6	80.3	94.4	100.6	111.9	112.9	86.6	93.2	101.9	98.7	101.0	100.9
	2	101.3	92.2	103.3	79.4	93.8	100.8	113.6	116.9	86.5	100.1	106.4	99.1	104.0	102.6
	3	101.8	93.4	103.8	83.9	97.2	102.0	114.8	116.6	87.1	100.3	102.3	99.6	104.5	106.7
	4	100.9	92.4	103.0	79.7	98.6	107.1	113.0	114.9	88.7	93.3	97.9	98.3	103.6	104.9
	5	99.4	92.0	103.0	80.4	97.7	100.7	101.4	111.6	84.0	92.3	100.7	96.4	101.7	103.2
	6	102.2	94.2	104.7	79.8	98.9	102.3	115.0	115.4	86.2	101.1	105.8	98.8	105.0	106.5
	7	101.9	94.1	105.0	80.5	99.6	102.0	115.3	110.7	84.7	99.1	101.0	99.7	103.9	105.1
	8	101.0	93.3	103.5	79.4	97.2	104.5	116.0	111.1	84.6	99.1	98.6	98.6	102.6	106.3

事業所規模	年　月	総実労働時間													
		TL 調査産業計	D 建設業	E 製造業	G 情報通信業	H 運輸業，郵便業	I 卸売業，小売業	J 金融業，保険業	L 学術研究，専門・技術サービス業	M 宿泊業，飲食サービス業	N 生活関連サービス業，娯楽業	O 教育，学習支援業	P 医療，福祉	Q 複合サービス事業	R サービス業
5人以上	平成 24 年	100.9	101.4	101.7	98.3	102.4	104.4	103.7	100.3	105.7	98.5	106.2	96.3	99.9	98.9
	25	101.4	101.9	101.5	105.6	102.5	104.3	102.7	109.7	129.0	84.5	102.8	95.3	100.4	96.0
	26	102.0	103.0	101.7	102.8	104.6	104.1	99.5	102.1	126.0	85.0	100.0	98.8	104.2	99.6
	27	100.0	104.5	101.4	100.7	100.7	100.7	99.8	99.8	109.7	84.3	98.0	97.9	102.8	99.6
	平成 27 年　8 月	97.0	98.0	97.2	100.3	101.9	98.2	98.8	95.1	110.6	81.9	82.6	97.0	102.7	99.7
	9	98.7	102.5	102.3	98.3	100.1	100.4	94.3	95.3	104.0	84.3	94.8	97.3	98.4	99.3
	10	100.2	100.9	100.6	103.8	100.5	98.5	100.2	101.3	106.2	86.3	102.4	100.4	106.0	102.9
	11	100.5	108.7	104.3	97.6	96.1	100.6	98.0	97.1	107.7	88.9	96.1	98.4	101.1	101.5
	12	98.8	105.1	101.2	99.7	99.0	99.5	99.7	93.6	105.4	87.6	92.9	96.6	104.3	98.8
	平成 28 年　1 月	93.5	89.3	91.2	89.7	100.6	97.3	95.2	92.9	102.8	94.6	89.8	93.2	97.7	91.4
	2	101.3	107.8	105.1	96.1	105.5	102.2	99.1	108.0	102.3	92.9	100.4	96.6	102.7	98.9
	3	103.2	106.7	104.8	98.6	113.8	98.5	107.8	115.0	101.9	93.3	106.9	101.2	110.4	99.7
	4	103.5	106.3	106.2	96.4	110.1	102.5	104.6	107.4	110.3	98.6	101.3	99.9	108.4	101.0
	5	95.5	90.6	91.3	89.5	103.1	98.5	97.8	95.4	110.0	95.5	96.3	94.6	101.7	93.8
	6	104.6	105.9	102.9	99.9	112.3	104.3	107.8	107.1	105.6	103.2	113.1	103.0	110.6	99.5
	7	101.9	102.0	102.2	98.3	112.0	102.2	105.2	102.2	105.4	101.5	98.0	100.1	105.2	100.3
	8	99.3	97.9	95.4	97.6	107.8	100.8	102.3	100.9	108.8	100.9	90.1	100.8	101.6	100.3
30人以上	平成 24 年	101.2	102.2	99.3	103.0	97.6	103.4	103.2	109.4	101.4	105.0	100.5	101.6	99.3	99.7
	25	100.7	103.9	99.0	102.5	99.8	103.9	102.5	109.0	102.6	108.3	96.8	99.4	102.4	100.3
	26	100.3	104.6	99.2	105.0	99.8	103.8	100.8	107.8	98.4	χ	97.5	98.2	107.9	99.8
	27	100.3	107.1	99.7	101.3	101.0	101.1	97.4	105.5	95.6	109.9	102.0	97.6	106.6	100.0
	平成 27 年　8 月	98.7	103.6	95.4	100.4	102.0	105.5	96.3	100.3	98.0	118.0	92.8	96.8	106.4	100.1
	9	99.7	107.2	101.1	98.4	100.5	100.2	92.0	100.2	95.8	117.2	100.3	96.3	101.8	98.5
	10	101.7	103.9	99.6	101.7	102.4	99.0	99.3	108.0	96.4	116.7	103.1	100.4	108.4	106.7
	11	101.3	114.4	103.1	97.8	97.8	99.6	94.9	100.8	99.5	109.1	98.8	98.9	104.4	100.0
	12	99.6	108.6	98.9	101.3	101.7	102.8	97.7	99.9	95.5	106.7	97.2	96.4	108.2	99.4
	平成 28 年　1 月	94.7	97.1	89.6	94.9	95.1	100.3	94.9	98.4	93.5	108.8	88.0	96.5	98.2	94.9
	2	100.3	111.4	101.4	99.5	96.0	102.0	97.5	103.4	92.1	113.2	101.7	97.8	107.2	96.4
	3	104.1	109.5	102.6	101.8	102.0	104.2	105.1	115.8	92.0	114.5	106.8	104.1	110.1	101.3
	4	103.8	111.7	103.2	99.8	102.7	105.6	102.9	112.2	97.4	115.5	100.4	102.5	109.5	101.4
	5	95.5	92.4	88.7	95.9	98.5	100.1	95.3	99.1	91.5	108.7	92.2	98.5	100.9	97.9
	6	104.7	109.3	101.4	104.5	101.9	101.4	104.6	113.6	95.4	118.8	110.2	107.0	113.3	102.1
	7	102.0	106.8	102.0	102.5	100.7	101.7	101.6	104.5	90.3	121.1	101.3	100.9	107.1	102.5
	8	99.8	98.6	93.5	101.2	99.5	104.6	101.7	104.3	92.3	116.0	101.0	103.4	103.6	99.5

様式３の３

平成２２年＝100

事業所規模	年月	所定内労働時間 TL 調査産業計	D 建設業	E 製造業	G 情報通信業	H 運輸業，郵便業	I 卸売業，小売業	J 金融業，保険業	L 学術研究，専門・技術サービス業	M 宿泊業，飲食サービス業	N 生活関連サービス業，娯楽業	O 教育，学習支援業	P 医療，福祉	Q 複合サービス事業	R サービス業
5	平成 24 年	100.7	101.5	102.9	98.9	102.3	103.9	101.7	99.2	106.7	91.2	103.0	96.8	101.9	96.3
	25	101.0	100.9	102.7	104.7	102.7	104.3	101.1	105.0	128.4	85.4	97.6	95.6	102.4	92.9
	26	101.4	100.9	101.5	101.6	105.9	104.1	99.0	98.4	126.9	84.8	98.7	98.8	104.8	93.6
	27	99.3	102.0	101.5	100.9	100.1	100.9	99.0	96.2	108.9	83.4	96.9	97.7	103.6	95.3
人	平成 27 年 8 月	96.4	96.6	97.4	101.0	99.1	98.5	98.3	94.2	108.3	81.3	82.9	96.5	102.8	96.8
	9	98.2	101.1	102.7	99.1	97.9	100.7	94.0	93.5	103.2	83.4	94.2	97.1	99.7	96.2
	10	99.0	97.4	100.5	105.1	98.2	98.0	99.6	97.9	104.0	85.3	101.3	99.8	107.3	98.5
	11	99.6	106.5	104.7	99.0	94.6	100.5	96.9	94.3	105.4	87.7	95.2	97.8	102.0	97.5
	12	97.7	101.5	101.2	101.5	96.8	99.3	98.9	90.9	103.8	85.6	92.3	96.3	105.4	95.1
以	平成 28 年 1 月	92.4	86.6	91.6	94.1	93.7	96.9	94.4	90.3	101.5	94.1	89.2	92.9	99.9	87.7
	2	100.0	104.0	104.6	100.5	98.2	101.7	98.2	104.1	101.9	92.0	99.9	96.5	105.4	95.1
	3	101.3	102.1	104.0	103.7	104.0	97.6	106.6	110.1	101.1	91.6	105.9	101.2	112.0	95.1
	4	102.3	103.6	107.2	101.4	102.1	102.1	103.3	104.8	109.4	97.5	99.8	99.9	109.2	96.6
	5	94.5	89.2	91.7	94.2	97.3	97.9	96.7	93.1	108.2	94.0	94.9	94.4	103.1	89.3
上	6	103.8	103.3	104.2	104.5	106.0	104.1	106.6	105.6	105.6	100.9	111.6	102.9	113.0	96.1
	7	100.6	99.9	103.4	102.1	103.5	101.1	101.0	99.6	104.5	97.2	98.7	100.1	107.2	95.2
	8	98.3	96.6	96.4	101.6	101.1	99.3	99.4	98.9	105.8	97.0	90.8	100.9	103.8	96.7
30	平成 24 年	101.5	100.3	101.0	102.0	99.9	103.2	100.6	108.3	100.6	101.7	101.6	102.0	101.5	98.8
	25	100.7	100.7	100.8	102.9	101.5	104.0	101.1	105.7	101.1	106.0	97.8	99.4	104.6	97.9
	26	99.9	101.5	100.1	104.7	100.0	104.0	101.0	104.3	97.2	χ	98.7	98.0	109.1	95.8
	27	99.8	104.5	100.8	102.8	98.3	101.0	97.7	102.3	94.2	107.6	102.4	97.4	108.8	96.7
人	平成 27 年 8 月	98.2	102.2	96.2	102.9	99.6	104.7	96.7	99.4	96.5	114.1	93.0	96.3	106.2	97.3
	9	99.3	106.2	102.4	101.7	97.3	99.9	92.2	98.4	94.8	114.6	99.9	96.2	104.6	95.5
	10	100.9	100.1	100.5	104.5	99.3	99.1	99.8	104.8	93.5	112.5	103.3	99.9	111.3	102.3
	11	100.6	112.5	104.4	100.6	95.4	99.5	94.0	97.8	97.3	105.9	99.3	98.4	106.4	96.0
	12	98.8	105.3	99.9	104.6	98.0	101.7	97.4	97.5	93.6	103.6	97.7	96.0	111.2	96.0
以	平成 28 年 1 月	94.0	93.7	90.5	98.3	92.5	99.6	94.1	95.7	92.6	106.3	87.9	95.9	101.0	91.7
	2	99.5	108.3	102.2	102.6	93.2	100.6	97.0	100.4	91.5	108.7	101.1	97.5	110.6	93.2
	3	103.1	105.7	103.2	105.8	99.9	103.2	104.1	111.0	90.5	109.8	105.9	103.9	112.5	97.5
	4	103.3	109.9	105.4	103.5	100.6	105.3	101.5	107.1	96.3	111.9	99.8	102.4	112.0	96.8
	5	95.1	92.2	90.5	99.6	97.6	99.5	94.7	96.0	89.5	103.9	92.1	98.1	103.6	93.8
上	6	104.9	108.3	104.1	108.3	101.5	101.3	104.0	110.5	94.8	110.7	110.4	106.9	116.6	99.1
	7	101.7	106.4	104.0	105.7	100.1	101.6	100.6	101.9	89.7	113.4	101.9	100.6	109.6	98.0
	8	99.6	97.8	95.0	104.8	98.9	103.4	102.1	103.2	90.5	108.7	101.5	103.1	106.6	96.4

事業所規模	年月	所定外労働時間 TL 調査産業計	D 建設業	E 製造業	G 情報通信業	H 運輸業，郵便業	I 卸売業，小売業	J 金融業，保険業	L 学術研究，専門・技術サービス業	M 宿泊業，飲食サービス業	N 生活関連サービス業，娯楽業	O 教育，学習支援業	P 医療，福祉	Q 複合サービス事業	R サービス業
5	平成 24 年	105.0	105.4	89.9	92.5	103.8	116.9	148.6	128.7	74.7	271.7	220.8	85.5	60.2	127.8
	25	108.6	127.6	89.5	116.3	102.9	102.4	136.5	229.0	123.5	62.3	295.2	90.8	61.8	132.1
	26	112.7	148.1	103.0	117.6	96.7	104.3	110.6	193.7	94.6	88.9	132.8	99.7	94.7	182.0
	27	111.7	155.5	99.7	99.1	104.6	96.0	118.4	194.1	108.6	103.3	126.8	101.4	89.3	154.0
人	平成 27 年 8 月	106.7	129.4	93.6	92.2	120.3	92.0	112.5	120.3	134.4	93.9	53.1	107.4	104.5	131.9
	9	106.7	132.9	97.5	89.1	114.3	94.0	103.1	142.4	104.7	106.1	103.1	101.5	74.6	135.2
	10	119.1	170.6	99.4	89.8	115.6	110.0	114.1	189.8	128.1	109.1	128.1	113.2	80.6	158.2
	11	114.6	154.1	99.4	82.0	105.2	104.0	123.4	169.5	132.8	115.2	118.8	108.8	85.1	151.6
	12	115.7	178.8	100.0	79.7	113.0	106.0	117.2	164.4	117.2	133.3	100.0	104.4	82.1	142.9
以	平成 28 年 1 月	110.1	143.5	86.6	39.1	145.0	108.0	114.1	159.3	110.9	104.5	96.9	100.0	53.7	137.4
	2	122.5	182.4	108.9	45.3	152.8	116.0	120.3	206.8	95.3	115.2	103.1	97.1	49.3	146.2
	3	132.6	197.6	110.8	40.6	177.1	122.0	135.9	240.7	103.1	131.8	128.1	101.5	80.6	159.3
	4	122.5	162.4	95.5	39.1	161.9	112.0	134.4	176.3	112.5	125.8	146.9	101.5	94.0	157.1
	5	112.4	122.4	86.0	36.7	141.1	116.0	125.0	155.9	125.0	131.8	134.4	98.5	74.6	151.6
上	6	116.9	158.8	89.8	46.9	153.2	110.0	135.9	145.8	92.2	157.6	156.3	104.4	64.2	140.7
	7	122.5	147.1	89.2	55.5	166.7	134.0	198.4	171.2	107.8	203.0	50.0	100.0	64.2	167.0
	8	115.7	127.1	84.7	52.3	151.1	140.0	168.8	154.2	143.8	190.9	43.8	100.0	56.7	142.9
30	平成 24 年	97.0	133.4	83.9	116.1	82.7	106.5	136.1	132.4	110.4	158.2	43.9	94.7	56.5	100.9
	25	101.0	152.3	83.8	100.9	88.0	100.6	121.4	185.4	130.2	146.9	48.9	100.0	60.5	117.4
	26	106.1	152.2	89.6	111.6	95.5	98.5	93.3	187.3	117.1	χ	38.9	102.4	83.3	134.1
	27	106.7	147.3	88.5	85.2	116.1	103.7	89.4	172.9	116.4	148.1	80.6	102.0	64.6	127.1
人	平成 27 年 8 月	105.2	127.9	86.6	73.0	115.4	124.1	87.9	119.1	121.7	180.5	77.8	106.3	112.9	121.6
	9	104.3	127.0	88.7	62.7	118.2	106.9	85.0	136.8	108.3	159.8	118.5	97.5	45.7	122.4
	10	112.2	158.2	90.2	70.6	120.2	96.6	88.8	175.0	151.7	184.1	88.9	108.9	51.4	144.8
	11	109.6	145.1	90.7	67.5	110.9	101.7	104.7	163.2	140.0	161.0	74.1	107.6	65.7	133.6
	12	109.6	157.4	88.7	65.1	122.3	125.9	99.1	151.5	130.0	157.3	70.4	103.8	48.6	126.9
以	平成 28 年 1 月	103.5	147.5	79.9	57.1	110.1	115.5	102.8	155.9	105.0	148.8	92.6	106.3	42.9	120.1
	2	110.4	158.2	93.3	65.1	111.7	132.8	100.0	167.6	96.7	185.4	125.9	102.5	40.0	121.6
	3	116.5	163.9	95.4	57.9	113.4	125.9	114.0	216.2	116.7	190.2	148.1	107.6	62.9	132.8
	4	109.6	141.8	84.0	58.7	113.8	112.1	118.7	219.1	111.7	173.2	125.9	103.8	61.4	141.0
	5	100.0	100.8	73.2	54.8	102.4	113.8	100.0	161.8	128.3	186.6	88.9	105.1	48.6	132.8
上	6	102.6	128.7	78.4	62.7	103.2	103.4	109.3	179.4	98.3	248.8	92.6	110.1	48.6	125.4
	7	105.2	118.9	84.5	68.3	102.8	105.2	111.2	157.4	95.0	243.9	70.4	106.3	57.1	140.3
	8	101.7	114.8	79.4	61.1	102.0	129.3	92.5	127.9	123.3	232.9	74.1	108.9	45.7	123.9

様式３の４

平成２２年＝100

事業所規模	年月	常用雇用 TL 調査産業計	D 建設業	E 製造業	G 情報通信業	H 運輸業，郵便業	I 卸売業，小売業	J 金融業，保険業	L 学術研究，専門・技術サービス業	M 宿泊業，飲食サービス業	N 生活関連サービス業，娯楽業	O 教育，学習支援業	P 医療，福祉	Q 複合サービス事業	R サービス業
5	平成 24 年	98.9	99.2	97.7	102.2	93.3	91.3	101.4	97.2	97.1	90.3	106.9	107.2	96.0	104.6
	25	98.1	97.6	92.2	100.1	94.7	91.1	96.9	95.7	94.8	89.8	105.5	110.2	90.9	105.9
	26	97.8	95.3	91.4	100.1	91.3	92.8	96.4	98.5	96.7	89.3	103.3	112.1	89.1	100.4
	27	99.6	96.7	92.7	97.5	91.7	93.1	97.8	102.6	100.8	92.7	103.8	116.0	88.0	104.8
人	平成 27 年 8 月	99.7	96.0	91.0	97.7	92.5	92.8	99.0	103.0	105.2	93.5	105.4	115.2	87.4	105.5
	9	99.7	96.7	91.8	96.8	91.9	92.7	98.8	101.0	105.1	90.8	105.2	115.3	86.3	106.1
	10	99.5	96.9	92.0	96.8	92.0	92.3	97.0	101.3	103.4	89.5	104.8	115.0	86.7	106.6
	11	99.7	98.4	92.2	96.7	92.0	92.2	96.5	101.6	104.5	88.6	105.7	114.7	86.5	106.8
	12	99.9	97.9	92.7	96.7	91.8	92.9	97.0	100.9	106.9	87.9	105.1	114.9	86.3	106.5
以	平成 28 年 1 月	99.7	97.3	92.7	97.6	91.6	92.5	96.8	98.9	105.6	89.6	106.6	114.2	87.9	105.9
	2	99.4	96.1	93.3	97.4	92.1	92.4	97.1	99.0	101.7	88.0	105.6	114.3	85.4	106.2
	3	98.7	95.7	93.3	96.8	92.4	90.9	96.4	95.4	101.9	88.3	105.1	113.3	83.9	106.2
	4	99.7	95.4	94.2	97.1	92.5	91.0	96.4	100.3	102.6	87.2	107.8	115.7	85.8	106.5
	5	99.5	95.6	94.2	97.3	92.9	89.9	96.7	99.4	103.2	86.1	108.0	115.5	87.1	106.5
上	6	99.5	95.3	94.9	97.3	93.0	89.5	96.1	100.7	103.1	85.5	108.2	114.9	87.0	106.5
	7	99.5	95.6	94.2	96.7	94.3	89.3	96.8	100.7	103.5	86.1	108.1	114.8	86.1	106.9
	8	99.7	94.9	93.6	95.3	94.7	89.4	96.7	103.8	106.6	89.1	108.2	114.5	85.2	106.5
30	平成 24 年	99.7	111.2	98.1	106.2	98.3	90.9	96.3	102.0	94.8	86.3	101.8	104.7	95.7	100.9
	25	98.4	109.6	92.4	103.5	97.7	88.9	95.5	102.4	95.5	74.0	101.2	107.4	88.8	102.8
	26	97.8	110.0	90.5	105.5	96.3	88.6	97.0	105.7	97.3	χ	97.8	109.5	85.5	97.1
	27	100.3	115.7	93.4	104.3	95.2	90.3	96.0	107.3	92.8	81.0	96.7	114.6	86.1	102.0
人	平成 27 年 8 月	100.0	116.4	93.4	103.7	95.3	88.5	96.8	108.1	95.6	81.9	98.1	112.7	86.0	102.4
	9	100.0	117.3	93.6	103.8	95.3	88.8	95.7	107.5	94.9	81.4	97.4	112.5	85.4	103.3
	10	99.8	117.3	93.6	103.8	95.5	89.2	94.3	108.0	91.9	80.7	97.5	111.6	85.4	103.9
	11	99.9	118.0	93.8	103.8	95.5	89.5	93.1	108.6	93.8	79.8	97.9	111.5	85.1	103.5
	12	100.0	118.4	93.7	103.7	95.0	91.4	92.6	108.8	92.1	80.8	98.0	111.8	84.7	102.8
以	平成 28 年 1 月	99.5	118.2	93.7	103.3	95.2	89.4	92.6	109.0	91.4	80.7	99.2	110.7	85.1	102.6
	2	99.5	118.2	93.7	102.9	96.0	89.9	92.3	108.4	91.3	79.6	98.8	110.7	79.9	103.1
	3	99.2	117.8	93.7	101.9	96.0	89.6	90.3	100.9	92.0	80.3	98.5	110.6	79.1	103.2
	4	101.1	118.9	95.7	102.4	96.3	90.4	92.6	109.1	96.3	82.2	100.4	112.9	80.2	103.6
	5	100.8	118.2	95.5	102.7	97.5	89.8	93.9	109.1	95.1	82.3	100.8	112.6	80.3	102.7
上	6	100.7	117.2	95.4	102.7	97.7	89.7	93.6	110.0	94.5	80.5	101.1	112.5	79.3	102.9
	7	100.7	116.8	95.5	103.4	97.4	89.4	94.4	109.4	96.3	79.3	101.0	112.5	78.7	102.8
	8	100.3	116.5	95.1	102.3	97.6	88.6	94.1	109.9	96.2	78.0	101.2	111.5	78.5	103.2

事業所規模	年月	実質賃金 現金給与総額 TL 調査産業計	D 建設業	E 製造業	I 卸売業，小売業	P 医療，福祉	きまって支給する給与 TL 調査産業計	D 建設業	E 製造業	I 卸売業，小売業	P 医療，福祉
5	平成 24 年	96.4	91.2	97.7	97.8	94.6	97.9	92.3	99.5	98.2	95.2
	25	97.3	91.3	99.8	98.7	93.8	98.3	91.4	100.8	99.4	94.3
	26	96.5	88.9	99.4	100.1	93.4	96.4	88.8	99.2	96.7	93.5
	27	95.1	90.0	101.8	96.5	91.2	94.8	88.0	99.2	96.4	91.3
人	平成 27 年 8 月	85.1	87.8	89.2	92.5	74.9	93.5	82.7	97.7	94.2	90.2
	9	81.6	94.9	83.2	84.8	75.3	93.2	83.4	98.6	95.0	90.6
	10	80.4	75.5	83.5	84.7	75.7	95.1	87.4	99.0	96.7	91.2
	11	83.8	77.4	90.4	88.5	78.9	95.0	86.6	99.3	97.3	91.5
	12	171.0	139.1	184.9	156.6	178.3	94.6	86.0	98.1	96.4	92.1
以	平成 28 年 1 月	83.6	79.0	84.4	94.0	78.5	96.1	83.1	97.2	102.9	92.3
	2	83.9	81.5	84.9	89.8	78.2	98.9	91.1	100.9	102.5	92.9
	3	85.4	78.8	86.6	89.0	81.5	98.6	91.0	101.1	99.1	93.8
	4	84.4	77.4	84.9	94.5	77.0	98.3	86.9	100.4	102.7	92.5
	5	83.1	74.3	82.5	93.8	77.4	96.5	83.8	97.5	103.8	90.4
上	6	142.5	111.9	146.4	117.7	151.6	99.3	88.8	99.6	104.8	92.7
	7	108.4	90.4	117.5	141.2	94.6	99.6	86.2	99.2	104.1	95.0
	8	89.8	94.1	88.5	99.1	80.6	99.5	85.8	98.5	104.9	95.9
30	平成 24 年	97.3	98.9	95.9	103.0	100.4	98.8	96.9	97.8	102.0	100.0
	25	98.5	96.8	97.8	106.6	97.8	98.9	93.5	98.7	105.5	97.6
	26	97.5	100.1	98.6	107.6	93.9	97.1	92.3	98.3	104.3	93.0
	27	97.2	95.6	101.6	104.8	91.2	96.7	92.3	98.8	102.7	90.5
人	平成 27 年 8 月	84.3	96.4	84.1	101.1	74.8	96.3	90.5	97.9	107.6	89.7
	9	84.2	131.2	81.9	88.3	75.5	96.0	90.5	99.0	98.9	90.5
	10	81.4	78.1	82.2	88.0	76.5	97.6	93.0	99.4	98.6	91.8
	11	85.3	78.7	90.5	94.4	79.8	97.3	93.7	99.9	98.3	91.9
	12	181.2	167.1	194.1	150.4	182.0	96.9	92.9	98.2	97.5	93.0
以	平成 28 年 1 月	82.9	87.6	81.7	87.2	81.8	97.1	90.6	96.9	97.8	95.4
	2	83.0	79.6	82.8	87.1	81.0	99.3	94.7	100.4	97.7	95.9
	3	85.1	80.9	85.2	95.7	82.9	99.7	96.3	101.0	99.7	96.2
	4	82.7	82.0	82.4	92.3	79.3	98.7	93.9	99.4	103.3	94.8
	5	81.0	76.3	80.4	87.5	79.2	96.3	90.4	97.4	97.7	92.7
上	6	150.1	104.8	157.7	104.8	163.3	99.7	94.8	100.3	98.8	95.8
	7	105.3	108.9	120.3	130.1	88.8	99.0	94.3	100.9	98.9	94.9
	8	86.4	98.1	86.3	96.7	79.9	98.7	93.3	99.5	101.9	95.8

Ⅶ　平成28年夏季賞与の支給状況(事業所規模30人以上)

１．算定方法

この調査結果は、調査対象事業所の平成２８年６月～平成２８年８月の特別に支払われた給与のうち、賞与として支払われた給与を抜き出して集計したものです。

（１）「支給労働者１人平均支給額」＝ $\dfrac{\text{賞与支給総額}}{\text{賞与支給事業所の全常用労働者数}}$

（２）「支給事業所割合」＝ $\dfrac{\text{賞与支給事業所数}}{\text{調査対象事業所数}}$

（３）「平均支給月数」＝ $\dfrac{\text{賞与支給月数（対所定内給与）}}{\text{賞与支給事業所数}}$

※　「支給労働者1人平均支給額」とは、賞与を支給した事業所の全常用労働者(当該事務所で賞与の支給を受けていない労働者も含む)についての1人平均支給額である。

２．結果

（１）支給労働者１人平均支給額
調査産業計の１人平均支給額は307,239円となり、7.0%減少した。

（２）支給事業所割合
調査産業計の支給事業所割合は93.1%となり、前年の85.2%に比べ7.9ポイント上昇した。

（３）平均支給月数
調査産業計の平均支給月数は1.02か月分となり、前年の1.08か月と比べ0.06か月分減少した。

図１　平均支給月数の推移（調査産業計/製造業）

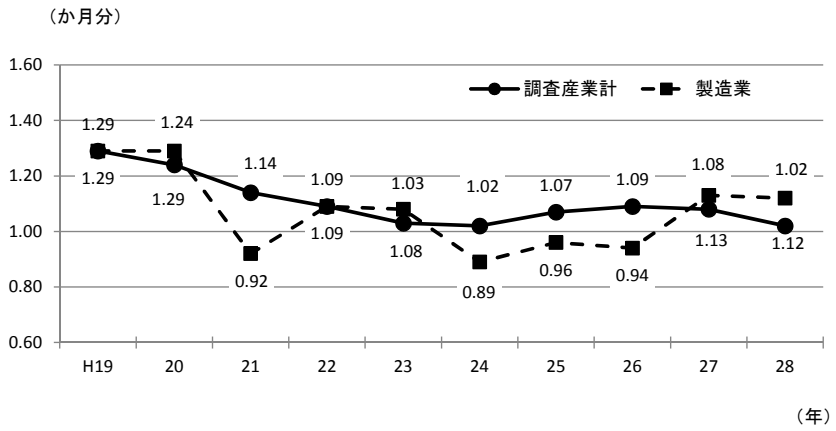

３．産業別支給状況

表１　産業別夏季賞与の支給状況

産　　業	支給労働者１人平均支給額 金額	支給労働者１人平均支給額 前年比	支給事業所割合	平均支給月数
	（円）	（%）	（%）	（か月分）
調査産業計	307,239	▲ 7.0	93.1	1.02
建設業	299,525	2.3	100.0	0.96
製造業	392,545	▲ 2.8	90.1	1.12
情報通信業	372,926	▲ 25.8	100.0	1.35
運輸業,郵便業	217,868	▲ 15.7	100.0	0.74
卸売業,小売業	119,606	▲ 29.3	100.0	0.74
金融業,保険業	519,699	6.4	80.0	1.77
学術研究,専門・技術サービス業	527,695	3.1	100.0	1.62
宿泊業,飲食サービス業	69,495	15.7	78.4	0.47
生活関連サービス業,娯楽業	146,643	33.8	52.2	0.84
教育,学習支援業	559,732	▲ 3.5	100.0	1.54
医療,福祉	341,147	8.1	98.6	1.05
複合サービス事業	356,932	▲ 14.0	100.0	1.34
サービス業（他に分類されないもの）	62,849	▲ 34.2	80.6	0.57

Ⅷ　全国結果（平成28年8月分確報）

全国調査時系列表

平成２２年＝１００

事業所規模	年　月	現金給与総額 TL 調査産業計	現金給与総額 E 製造業	きまって支給する給与 TL 調査産業計	きまって支給する給与 E 製造業	所定内給与 TL 調査産業計	所定内給与 E 製造業	総実労働時間 TL 調査産業計	総実労働時間 E 製造業	所定内労働時間 TL 調査産業計	所定内労働時間 E 製造業	所定外労働時間 TL 調査産業計	所定外労働時間 E 製造業	常用雇用 TL 調査産業計	常用雇用 E 製造業
5人以上	平成 24 年	98.9	101.8	99.4	101.4	99.1	101.1	100.3	100.9	100.2	100.7	101.7	103.7	101.3	99.4
	25	98.5	101.1	98.5	100.3	98.1	99.8	99.3	100.1	98.8	99.5	104.4	106.4	102.1	98.2
	26	98.9	102.9	98.4	101.0	97.7	99.9	98.9	100.5	98.2	99.3	108.6	112.9	103.6	97.8
	27	99.0	103.3	98.6	101.4	98.0	100.1	98.6	100.8	97.9	99.6	107.5	113.4	105.8	98.2
	平成 28 年　2 月	82.8	83.9	98.4	101.6	97.7	100.2	97.5	101.4	97.0	100.3	104.9	113.5	106.4	97.9
	3	88.0	87.3	99.3	102.1	98.5	100.5	100.3	103.3	99.6	102.2	109.8	114.9	106.0	97.7
	4	86.5	86.1	100.1	102.8	99.2	101.4	101.6	105.0	100.9	104.2	110.8	113.5	107.4	99.1
	5	84.7	83.9	98.2	100.0	97.7	99.3	94.2	92.5	93.6	91.7	102.0	101.4	107.8	99.0
	6	136.2	133.8	99.1	102.3	98.7	101.2	101.6	104.6	101.5	104.1	103.9	109.9	108.3	99.1
	7	117.8	144.7	99.0	102.4	98.6	101.2	99.9	103.8	99.6	103.0	104.9	112.1	108.5	98.9
	8	85.9	87.7	98.3	101.0	98.0	100.2	95.7	95.7	95.4	94.7	100.0	105.7	108.6	98.7
30人以上	平成 24 年	99.3	101.4	99.8	101.3	99.7	101.2	100.4	100.3	100.4	100.2	100.9	101.0	99.7	98.5
	25	99.0	101.3	99.0	100.6	98.7	100.2	99.4	99.7	99.1	99.1	103.3	105.3	99.5	97.0
	26	99.9	103.2	99.2	101.1	98.6	100.0	99.2	100.0	98.5	98.6	106.8	112.5	99.9	96.2
	27	99.9	103.4	99.6	101.5	99.1	100.2	99.1	100.4	98.5	99.2	106.5	111.9	100.9	96.2
	平成 28 年　2 月	81.6	81.7	99.6	101.4	99.1	100.1	98.0	100.5	97.5	99.3	104.1	111.5	100.9	95.7
	3	87.5	85.4	100.8	102.1	100.1	100.5	101.7	103.2	101.0	102.1	109.1	114.0	100.3	95.5
	4	85.3	84.1	101.5	102.8	100.6	101.3	102.5	104.5	101.9	103.6	109.9	112.7	101.9	97.1
	5	84.2	82.2	99.3	100.1	98.9	99.4	95.1	92.6	94.6	91.6	100.8	101.3	102.0	97.0
	6	147.6	139.6	100.2	102.2	99.9	100.9	102.7	104.2	102.6	103.6	103.3	109.6	102.3	97.0
	7	119.2	148.7	100.2	102.4	99.9	100.9	101.0	103.8	100.8	102.9	103.3	112.7	102.3	96.8
	8	83.8	84.8	99.5	101.2	99.4	100.2	96.7	95.5	96.5	94.3	98.3	106.4	102.2	96.7

第１表　月間現金給与額

（事業所規模５人以上）

産業	現金給与総額 円	前年比 %	きまって支給する給与 円	前年比 %	所定内給与 円	前年比 %	所定外給与 円	前年比 %	特別に支払われた給与 円	前年比 %
調査産業計	272,149	0.0	258,464	0.1	239,725	0.3	18,739	-1.9	13,685	-0.5
鉱業，採石業等	310,829	3.0	272,707	4.6	251,292	4.6	21,415	3.0	38,122	-6.9
建設業	359,407	0.7	321,550	0.1	300,437	0.5	21,113	-6.2	37,857	5.9
製造業	319,349	0.8	300,218	0.4	269,149	0.6	31,069	-1.0	19,131	6.9
電気・ガス業	456,133	-0.4	445,891	-0.7	393,451	-0.3	52,440	-3.5	10,242	14.7
情報通信業	392,807	-0.4	378,254	-0.3	346,623	0.7	31,631	-9.7	14,553	-3.6
運輸業，郵便業	300,355	0.8	287,034	1.1	249,425	1.7	37,609	-3.3	13,321	-2.6
卸売業，小売業	238,626	0.3	225,301	1.0	213,506	0.6	11,795	6.9	13,325	-9.8
金融業，保険業	363,779	-0.8	357,366	-0.4	335,418	-0.3	21,948	-2.2	6,413	-18.2
不動産・物品賃貸業	314,663	5.1	292,089	2.8	273,779	3.1	18,310	-1.8	22,574	48.4
学術研究等	386,621	-1.1	361,748	1.4	340,495	2.1	21,253	-7.4	24,873	-28.1
飲食サービス業等	124,330	-1.4	119,660	-1.2	112,171	-1.2	7,489	-0.8	4,670	-4.8
生活関連サービス等	197,865	0.5	188,126	0.0	177,193	-0.3	10,933	4.9	9,739	10.6
教育，学習支援業	293,308	-1.2	290,202	-0.3	285,000	-0.2	5,202	-9.0	3,106	-45.2
医療，福祉	257,537	0.5	248,515	0.2	234,736	0.1	13,779	1.4	9,022	7.1
複合サービス事業	323,723	4.6	299,711	3.1	287,419	3.6	12,292	-6.9	24,012	28.6
その他のサービス業	233,394	0.6	223,067	-0.5	204,382	-0.6	18,685	0.2	10,327	29.2
事業所規模３０人以上										
調査産業計	300,048	0.5	288,290	0.3	264,258	0.5	24,032	-1.1	11,758	3.3
製造業	335,353	1.2	318,875	0.7	282,191	0.7	36,684	0.4	16,478	10.9
卸売業，小売業	253,363	1.2	243,341	1.9	230,358	1.7	12,983	4.2	10,022	-13.1
医療，福祉	293,045	0.2	283,881	0.2	265,281	0.1	18,600	3.0	9,164	-2.9

毎月勤労統計調査の結果は、厚生労働省のWebページに掲載されています。（http://www.mhlw.go.jp/toukei/list/30-1a.html）

第２表　月間実労働時間及び出勤日数

（事業所規模５人以上）

産業	総実労働時間	前年比	所定内労働時間	前年比	所定外労働時間	前年比	出勤日数	前年差
	時間	%	時間	%	時間	%	日	日
調査産業計	140.3	-0.8	130.1	-0.7	10.2	-2.0	18.2	-0.1
鉱業，採石業等	154.3	-2.8	142.8	-2.4	11.5	-7.3	19.5	-0.1
建設業	164.9	-0.5	152.5	-0.2	12.4	-4.7	20.2	-0.1
製造業	154.9	-0.8	140.0	-0.6	14.9	-2.6	18.6	-0.1
電気・ガス業	160.5	2.7	145.5	3.4	15.0	-3.9	19.3	0.5
情報通信業	158.8	-1.2	143.4	-0.7	15.4	-6.1	18.9	-0.1
運輸業，郵便業	169.7	-0.5	147.8	0.1	21.9	-4.4	19.9	-0.1
卸売業，小売業	134.8	-1.3	127.3	-1.6	7.5	4.1	18.6	-0.3
金融業，保険業	147.8	1.0	136.9	1.1	10.9	-0.9	18.7	0.2
不動産・物品賃貸業	148.4	-0.9	137.0	-0.6	11.4	-4.2	18.7	-0.2
学術研究等	151.1	-0.6	138.8	-0.7	12.3	0.0	18.4	-0.2
飲食サービス業等	104.0	-1.9	97.8	-1.9	6.2	0.0	15.8	-0.2
生活関連サービス業	135.8	-1.6	127.7	-2.0	8.1	5.2	18.4	-0.3
教育，学習支援業	103.6	2.4	98.8	2.1	4.8	6.5	14.2	0.3
医療，福祉	135.6	-0.6	130.7	-0.5	4.9	0.0	18.3	-0.1
複合サービス事業	154.0	1.4	147.9	2.1	6.1	-14.1	19.5	0.3
その他のサービス業	143.7	-0.3	132.5	-0.4	11.2	0.9	18.7	-0.1
事業所規模３０人以上								
調査産業計	145.0	-0.2	133.1	-0.1	11.9	-2.5	18.4	-0.1
製造業	156.6	-0.3	139.9	-0.2	16.7	-1.1	18.4	0.0
卸売業，小売業	137.8	0.0	129.7	-0.1	8.1	2.5	19.1	-0.2
医療，福祉	144.3	-0.4	138.6	-0.4	5.7	0.0	18.9	0.0

第３表　常用雇用及び労働異動率

（事業所規模５人以上）

産業	労働者総数	前年比	一般労働者	前年比	パートタイム労働者	前年比	入職率	前年差	離職率	前年差
	千人	%	千人	%	千人	%	%	ポイント	%	ポイント
調査産業計	49,068	2.2	34,002	2.1	15,066	2.6	1.72	0.03	1.72	-0.16
鉱業，採石業等	21	-3.1	19	-2.7	2	-6.2	0.16	-0.76	1.54	-0.56
建設業	2,913	3.3	2,751	3.0	162	8.0	1.05	0.03	1.00	-0.61
製造業	8,067	0.2	6,934	0.5	1,134	-1.0	0.85	-0.07	1.03	-0.04
電気・ガス業	280	0.5	269	0.1	12	11.0	1.70	-0.18	1.64	-0.18
情報通信業	1,509	1.5	1,433	0.7	76	18.4	1.31	-0.08	1.69	0.01
運輸業，郵便業	3,325	0.7	2,724	2.1	601	-5.1	1.25	-0.03	1.59	-0.01
卸売業，小売業	8,963	1.4	4,997	0.8	3,966	2.3	1.84	0.06	1.59	-0.20
金融業，保険業	1,438	0.4	1,261	0.4	177	-0.2	1.22	0.05	1.25	-0.08
不動産・物品賃貸業	737	3.4	582	7.0	156	-8.3	1.26	-0.37	1.58	-0.51
学術研究等	1,391	2.2	1,233	2.2	158	1.9	1.30	0.09	0.92	-0.18
飲食サービス業等	4,683	5.5	1,078	4.7	3,605	5.7	4.52	0.53	3.89	0.02
生活関連サービス等	1,785	3.3	923	3.4	862	3.3	2.81	0.55	2.68	-0.07
教育，学習支援業	3,080	4.5	2,134	3.7	945	6.3	1.52	0.12	2.16	-0.27
医療，福祉	6,703	2.9	4,655	2.6	2,048	3.7	1.21	-0.32	1.31	-0.26
複合サービス事業	341	0.5	296	0.9	45	-1.6	0.59	-0.30	0.63	-0.32
その他のサービス業	3,831	2.0	2,714	4.1	1,117	-2.5	2.01	-0.14	2.01	-0.20
事業所規模３０人以上										
調査産業計	27,933	0.9	20,863	1.2	7,070	0.0	1.33	-0.08	1.51	-0.13
製造業	6,034	0.2	5,356	0.6	678	-3.3	0.79	-0.01	0.92	-0.10
卸売業，小売業	3,982	0.2	2,183	2.1	1,799	-1.9	1.38	-0.16	1.34	-0.14
医療，福祉	4,163	1.6	3,228	1.8	935	1.0	0.91	-0.32	1.15	-0.28

第４表　就業形態別月間現金給与額

（事業所規模５人以上）

産業	現金給与総額	前年比	きまって支給する給与	前年比	所定内給与	前年比	所定外給与	前年比	特別に支払われた給与	前年比
一般労働者	円	%	円	%	円	%	円	%	円	%
調査産業計	349,973	0.5	330,786	0.5	305,244	0.6	25,542	-1.6	19,187	0.0
（事業所規模３０人以上）	(365,627	0.4)	(350,329	0.3)	(319,708	0.4)	(30,621	-1.4)	(15,298	3.9)
製造業	353,383	0.7	331,569	0.4	296,409	0.6	35,160	-1.3	21,814	7.0
卸売・小売業	352,115	0.7	329,684	1.6	310,600	1.2	19,084	7.6	22,431	-9.8
医療，福祉	320,259	0.7	307,746	0.4	289,030	0.3	18,716	2.1	12,513	8.7
パートタイム労働者										
調査産業計	96,225	-1.7	94,977	-1.5	91,616	-1.4	3,361	-5.4	1,248	-11.9
（事業所規模３０人以上）	(106,576	-0.6)	(105,261	-0.4)	(100,666	-0.3)	(4,595	-1.2)	(1,315	-21.1)
製造業	111,441	-0.8	108,703	-0.6	102,626	-0.9	6,077	4.4	2,738	-7.0
卸売・小売業	95,352	0.5	93,522	0.6	90,930	0.4	2,592	5.4	1,830	-0.4
医療，福祉	114,558	-0.1	113,495	0.2	110,970	0.3	2,525	-5.2	1,063	-19.5

第５表　就業形態別月間労働時間及び出勤日数

（事業所規模５人以上）

産業	総実労働時間	前年比	所定内労働時間	前年比	所定外労働時間	前年比	出勤日数	前年差
一般労働者	時間	%	時間	%	時間	%	日	日
調査産業計	163.7	-0.3	150.2	-0.3	13.5	-0.8	19.6	-0.1
（事業所規模３０人以上）	(162.5	-0.1)	(147.7	0.0)	(14.8	-2.0)	(19.3	0.0)
製造業	162.2	-0.8	145.7	-0.6	16.5	-2.4	18.9	-0.1
卸売・小売業	166.3	-0.9	154.8	-1.4	11.5	6.5	20.1	-0.3
医療，福祉	160.2	-0.5	153.7	-0.4	6.5	-1.5	20.1	-0.1
パートタイム労働者								
調査産業計	87.4	-2.2	84.6	-2.1	2.8	-6.7	15.0	-0.3
（事業所規模３０人以上）	(93.6	-1.4)	(90.1	-1.2)	(3.5	-5.4)	(15.7	-0.2)
製造業	110.0	-1.5	105.2	-1.3	4.8	-7.7	16.8	-0.2
卸売・小売業	95.1	-1.5	92.6	-1.6	2.5	4.2	16.6	-0.4
医療，福祉	79.6	-0.5	78.5	-0.4	1.1	-8.3	14.2	0.1

第６表　就業形態別労働異動率

（事業所規模５人以上）

産業	入職率	前年差	離職率	前年差
	%	ポイント	%	ポイント
一般労働者				
調査産業計	1.00	0.00	1.12	-0.11
（事業所規模３０人以上）	(0.88	-0.03)	(1.05	-0.08)
製造業	0.66	-0.02	0.81	-0.02
卸売・小売業	1.15	0.12	1.08	-0.09
医療，福祉	0.78	-0.20	1.10	-0.04
パートタイム労働者				
調査産業計	3.33	0.06	3.06	-0.29
（事業所規模３０人以上）	(2.65	-0.23)	(2.85	-0.29)
製造業	2.00	-0.34	2.36	-0.20
卸売・小売業	2.72	-0.02	2.23	-0.35
医療，福祉	2.17	-0.63	1.78	-0.79

第７表　パートタイム労働者比率

（事業所規模５人以上）

産業	パートタイム労働者比率	前年差
	%	ポイント
調査産業計	30.70	0.11
製造業	14.05	-0.19
卸売・小売業	44.25	0.36
医療，福祉	30.56	0.23
事業所規模３０人以上		
調査産業計	25.31	-0.24
製造業	11.24	-0.41
卸売・小売業	45.17	-1.00
医療，福祉	22.47	-0.13

Ⅷ （別表）毎月勤労統計調査地方調査　産業接続表

新産業分類（H22.1～）			旧産業との接続*1	旧産業分類（H21年以前）		
大分類				大分類		
TL	調査産業計		○	TL	調査産業計	
C	鉱業，採石業，砂利採取業		◎	D	鉱業	
D	建設業		◎	E	建設業	
E	製造業		◎	F	製造業	
中分類*3	09･10	食料品製造業、飲料･たばこ･飼料製造業	◎	中分類	09･10	食料品、飲料･たばこ･飼料製造業
	11	繊維工業	×		12	衣服・その他の繊維製品製造業
	12	木材・木製品製造業（家具を除く）	△		13	木材・木製品製造業（家具を除く）
	21	窯業・土石製品製造業	○		22	窯業・土石製品製造業
	22	鉄鋼業	◎		23	鉄鋼業
	26	生産用機械器具製造業	×		26	一般機械器具製造業
	28	電子部品・デバイス・電子回路製造業	▲		29	電子部品・デバイス製造業
	31	輸送用機械器具製造業	◎		30	輸送用機械器具製造業
		その他*2	×			その他
F	電気・ガス・熱供給・水道業		◎	G	電気・ガス・熱供給・水道業	
G	情報通信業		▲	H	情報通信業	
H	運輸業，郵便業		▲	I	運輸業	
I	卸売業，小売業		▲	J	卸売・小売業	
J	金融業，保険業		◎	K	金融・保険業	
K	不動産業，物品賃貸業		×	L	不動産業	
L	学術研究，専門・技術サービス業		×	Q	サービス業（他に分類されないもの）	
M	宿泊業，飲食サービス業		×	M	飲食店，宿泊業	
N	生活関連サービス業，娯楽業		×	Q	サービス業（他に分類されないもの）	
O	教育，学習支援業		▲	O	教育，学習支援業	
P	医療，福祉		○	N	医療，福祉	
Q	複合サービス事業		▲	P	複合サービス事業	
R	サービス業（他に分類されないもの）		×	Q	サービス業（他に分類されないもの）	

（注）*1　「旧産業との接続」欄の符号は、以下のとおりです。

「◎」…　旧産業と完全に接続する産業

「○」…　常用労働者数の変動が０．１％以内

「△」…　常用労働者数の変動が１．０％以内

「▲」…　常用労働者数の変動が３．０％以内

（旧産業と完全には接続しないが、長期時系列比較を可能にするため接続させる産業）

「×」…　常用労働者数の変動が大きく接続しない産業

*2　製造業の中分類「その他」は、単独で表章しないものを一括したものです。

*3　製造業、卸売業,小売業等の中分類別の実数は、当月報に掲載しておりませんが、表章（公表）はしていますので、統計調査課までお問い合わせください。指数については作成していません。