統 計 速 報 第 27 号
平 成 28 年 9 月 27 日

平成２８年７月分

島根の賃金、労働時間及び雇用の動き

—毎月勤労統計調査地方調査（基幹統計）　月報—

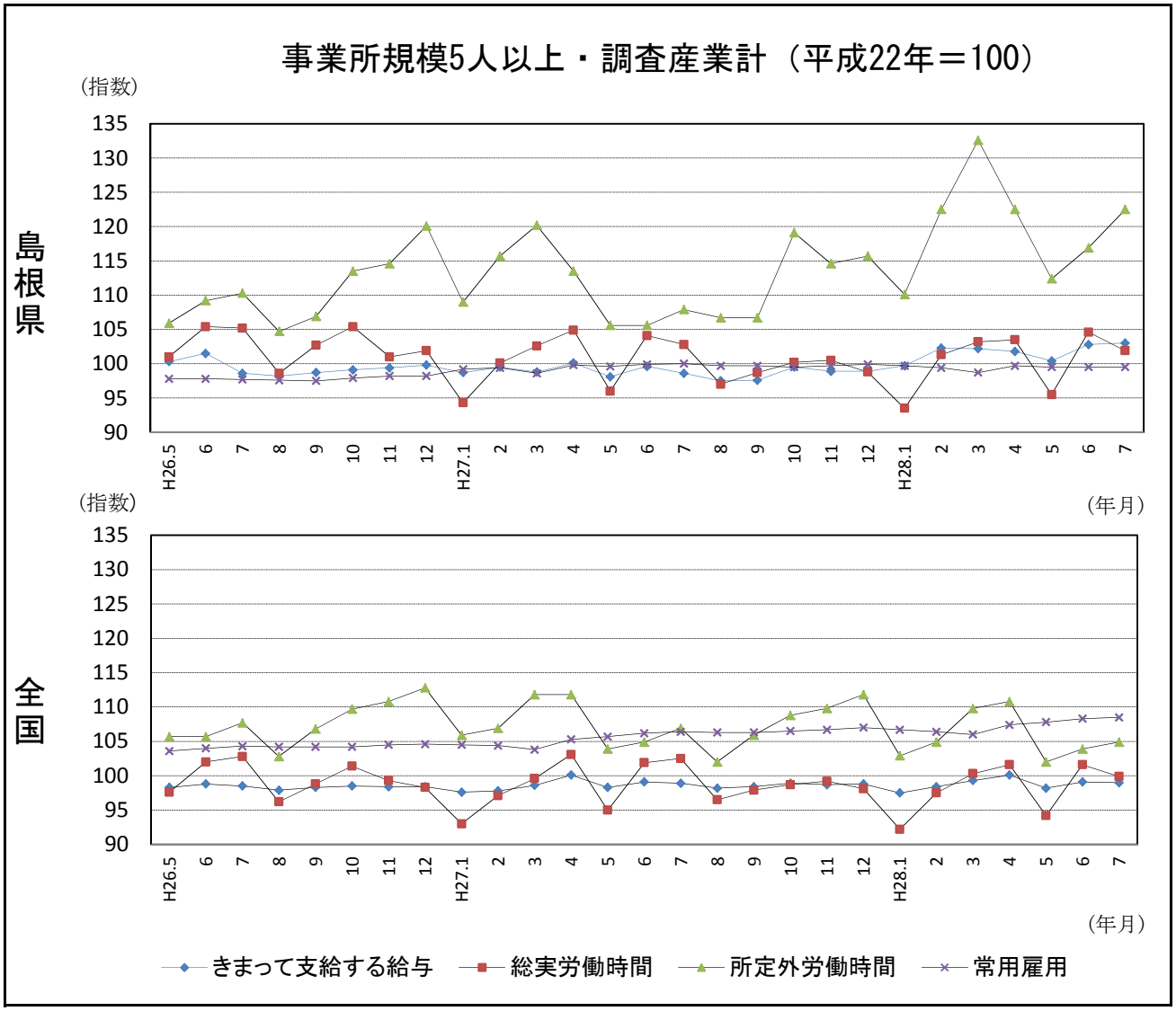

区分	きまって支給する給与		総実労働時間		所定外労働時間		常用雇用	
	島根県	全国	島根県	全国	島根県	全国	島根県	全国
実数	242,325円	260,353円	152.6時間	146.5時間	10.9時間	10.7時間	233,028人	49,026千人
指数	103.0	99.0	101.9	99.9	122.5	104.9	99.5	108.5
対前年同月比	4.5%	0.1%	▲ 0.9%	▲ 2.5%	13.5%	▲ 1.9%	▲ 0.5%	2.0%

島根県政策企画局統計調査課
TEL　0852-22-5071

Ⅰ　毎月勤労統計調査地方調査の説明

１．調査の位置づけ

この調査は、統計法に基づく基幹統計である。

２．調査の目的

この調査は、賃金、労働時間及び雇用について島根県における毎月の変動を明らかにすることを目的としている。

３．調査の対象

日本標準産業分類に定める１６産業（鉱業,採石業,砂利採取業、建設業、製造業、電気・ガス・熱供給・水道業、情報通信業、運輸業,郵便業、卸売業,小売業、金融業,保険業、不動産業,物品賃貸業、学術研究,専門・技術サービス業、宿泊業,飲食サービス業、生活関連サービス業,娯楽業、教育, 学習支援業、医療,福祉、複合サービス事業、サービス業）において、常時５人以上の常用労働者を雇用する民営及び官公営事業所のうち、厚生労働省の指定した事業所（産業、規模ごとに無作為に抽出された約５００事業所）。

４．調査事項及び用語の解説

現　金　給　与　総　額	きまって支給する給与	特別に支払われた給与
賃金、給与、手当、賞与、その他、名称のいかんを問わず、労働者に支払われたもので、所得税、貯金、社会保険料、組合費、購買代金等を差し引く以前の金額。	労働協約、就業規則等によって、あらかじめ定められている支給条件、算定方法によって支給される給与。時間外手当等の「所定外給与（超過労働給与）」を含む。	賞与・期末手当等の一時金、ベースアップ等の差額追給分、３カ月を超える期間で算定される現金給与等。

出　勤　日　数
調査期間中に労働者が仕事のために実際に出勤した日数。有給であっても事業所に出勤しない日は出勤日にならないが、１日のうち１時間でも就業すれば出勤日となる。

実　労　働　時　間	所定内労働時間	所定外労働時間
調査期間中に労働者が仕事のために実際に労働した時間数のことである。	就業規則で定められた正規の始業時刻と終業時刻との間の休憩時間を除いた、実際に労働した時間。	早出、残業、臨時の呼び出し、休日出勤等による労働時間。

①　本来の職務外として行われる宿日直は、労働時間数から除かれる。

②　運輸関係労働者の手待ち時間は、労働時間に含まれる。

常　用　労　働　者	一般労働者	パートタイム労働者
期間を定めずまたは１カ月を超える期間を定めて雇用されている者。	常用労働者のうちﾊﾟｰﾄﾀｲﾑ労働者以外のもの。	１日の所定労働時間または１週間の所定労働日数が一般の労働者より短い者。

次の者も常用労働者に含まれる。

①　一定の職務に従事し、一般労働者と同じ給与規則によって給与を支払われている重役や理事。

②　前２カ月の各月において１８日以上同一の事業主に雇用されていた日々雇用労働者。

労　働　異　動　率	入職率	離職率
労働異動率は事業所間の雇用の流動状況を示す指標である。	月間増加労働者数×１００ / 前月末労働者数	月間減少労働者数×１００ / 前月末労働者数

①　労働異動率には、新規の入離職者のみならず、人事異動に伴う同一企業内の転勤者も含まれる。

目　　次

Ⅰ．毎月勤労統計調査の説明 …… Ｐ　１
Ⅱ．毎月勤労統計調査結果のご利用にあたって …… Ｐ　２
Ⅲ．調査結果の概要 …… Ｐ　３
Ⅳ-1．産業別実数表（５人以上） …… Ｐ　９
Ⅳ-2．産業別実数表（３０人以上） …… Ｐ１１
Ⅴ．就業形態別実数表 …… Ｐ１３
Ⅵ．指数表 …… Ｐ１５
Ⅶ．全国結果（平成２８年７月分確報） …… Ｐ１９
Ⅷ．産業接続表 …… Ｐ２２

Ⅱ　毎月勤労統計調査結果のご利用にあたって

１　調査結果について

この調査結果は、調査対象事業所からの報告を基に、本県の事業所規模５人以上の全ての事業所(本文中５人以上)と、その中から抜き出した事業所規模３０人以上の事業所(本文中３０人以上)にそれぞれ対応するよう推計したものです。

２　指数の基準時について

平成２４年１月から、指数は平成２２年平均＝１００として算出しています。
なお、指数は調査対象事業所の抽出替えに伴い将来改訂されることがあります。

３　事業所の抽出替え等について

（１）事業所規模３０人以上の事業所については、概ね３年ごとに抽出替え（調査対象事業所の入れ替え）を行い、平成２７年１月に平成２４年経済センサス活動調査結果を用いて抽出替えを行いました。
（２）事業所規模５～29人事業所については、６ヶ月毎（１月、７月）に三分の一ずつ抽出替えを行っています。
（３）平成２４年１月調査から常用労働者数の集計に用いる母集団労働者数を、平成２１年経済センサス基礎調査に基づく労働者数へ変更しました。

４　指数のギャップ修正について

（１）事業所規模３０人以上の事業所の抽出替えに伴い、新旧両調査結果間にギャップが生じ、時系列比較が困難となります。
（２）このため事業所規模３０人以上の事業所の抽出替え時は、従前の調査対象事業所と新たに抽出された事業所について重複して調査を行い、その数値を用いて過去に遡って指数のギャップ修正作業を行っています。

直近では平成２７年１月に抽出替えを行い、賃金・労働時間指数については平成２４年２月から平成２６年１２月分までギャップ修正を行い、常用雇用指数については修正を行いませんでした。

産業によっては新旧両調査結果間のギャップが大きく、指数が大きく変動している場合がありますので注意が必要です。
（３）事業所規模５～29人の事業所の抽出替え時にはギャップ修正等は行っていませんので、事業所規模５人以上の事業所に関する数値については、時系列比較に注意が必要です。

５　日本標準産業分類の改定について

日本標準産業分類の改定（平成１９年１１月）に伴い、平成２２年１月から新しい産業分類に基づき結果を表章（公表）しています。
接続状況についてはＰ２２産業接続表をご参照ください。
また、鉱業,採石業,砂利採取業、電気・ガス・熱供給・水道業及び不動産業,物品賃貸業は調査事業所数が僅少のため公表していませんが、調査産業計には含まれています。

６　数値の見方について

（１）前年同月比などの増減率は指数により算出しており、実数で計算した場合とは必ずしも一致しません。
（２）統計表中の符号の用法は次のとおりです。
「－」･････調査あるいは集計を行っていないもの(指数については指数化していないもの)
「▲」･････減又はマイナス
「χ」･････調査事業所数が少ないため公表しないもの

Ⅲ 調 査 結 果 の 概 要

１．賃金の動き

（１）事業所規模５人以上

項目		金額（円）	前年同月比（%）	全国結果（円）
調査産業計	現金給与総額	312,773	10.1 （８か月連続の増加）	372,990
	きまって支給する給与	242,325	4.5 （７か月連続の増加）	260,353
	所定内給与	223,039	3.5 （７か月連続の増加）	241,216
	所定外給与	19,286	－	19,137
	特別に支払われた給与	70,448	－	112,637

７月の一人平均現金給与総額は312,773円で、前年同月比10.1%増となった。

現金給与総額のうち、きまって支給する給与は242,325円で4.5%増となり、所定内給与は223,039円で3.5%増となった。また、所定外給与は19,286円、特別に支払われた給与は70,448円であった。

現金給与総額を就業形態別にみると、一般労働者は384,597円で、パートタイム労働者は101,616円であった。

図1-1 給与支給額の対前年同月比の推移

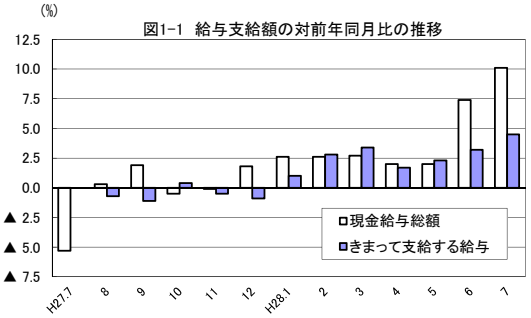

図1-2 きまって支給する給与指数の推移

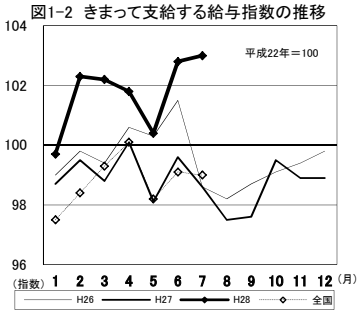

図1-3 産業別きまって支給する給与指数及び対前年同月比の推移
（折れ線グラフ＝指数、棒グラフ＝対前年同月比）

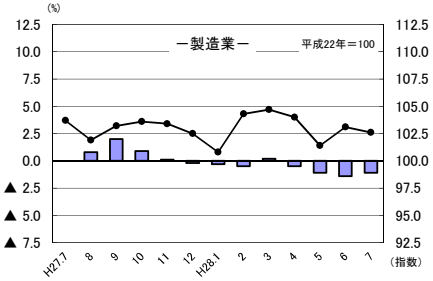

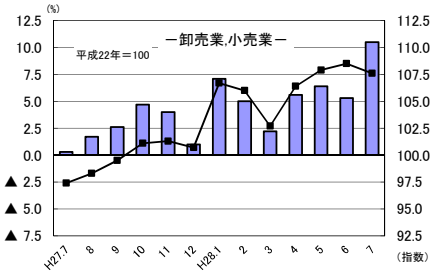

（２）事業所規模３０人以上

項目		金額（円）	前年同月比（%）	全国結果（円）
調査産業計	現金給与総額	330,909	4.8 （12か月連続の増加）	426,928
	きまって支給する給与	259,051	1.5 （13か月連続の増加）	290,078
	所定内給与	235,498	1.7 （９か月連続の増加）	265,544
	所定外給与	23,553	－	24,534
	特別に支払われた給与	71,858	－	136,850

７月の一人平均現金給与総額は330,909円で、前年同月比4.8%増となった。

現金給与総額のうち、きまって支給する給与は259,051円で1.5%増となり、所定内給与は235,498円で1.7%増となった。また、所定外給与は23,553円、特別に支払われた給与は71,858円であった。

現金給与総額を就業形態別にみると、一般労働者は400,679円で、パートタイム労働者は109,613円であった。

図1-4 給与支給額の対前年同月比の推移

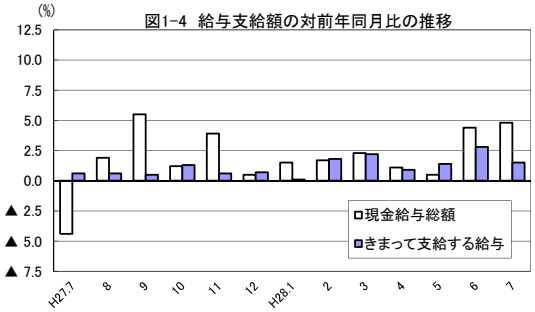

図1-5 きまって支給する給与指数の推移

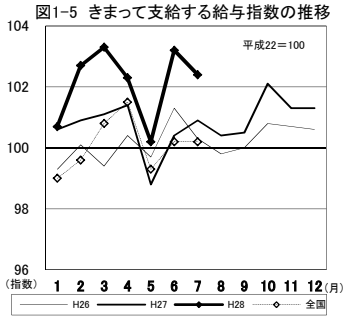

図1-6 産業別きまって支給する給与指数及び対前年同月比の推移
（折れ線グラフ＝指数、棒グラフ＝対前年同月比）

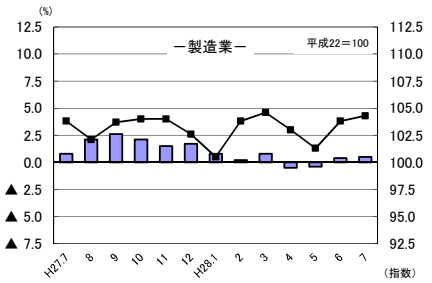

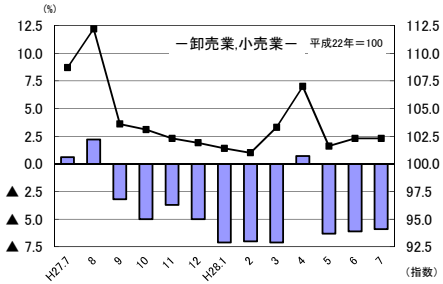

２．労働時間の動き

（１）事業所規模５人以上

項　　目		労働時間（時間）	前年同月比（%）	全国結果（時間）
調査産業計	総実労働時間	152.6	▲ 0.9 （２か月ぶりの減少）	146.5
	所定内労働時間	141.7	▲ 1.9 （５か月連続の減少）	135.8
	所定外労働時間	10.9	13.5 （７か月連続の増加）	10.7

７月の一人平均総実労働時間は152.6時間で、前年同月比0.9%減となった。

総実労働時間のうち、所定内労働時間は141.7時間で1.9%減となり、所定外労働時間は10.9時間で13.5%増であった。

なお、総実労働時間を就業形態別にみると、一般労働者は170.6時間で、パートタイム労働者は99.5時間であった。

図2-1 労働時間指数及び対前年同月比の推移

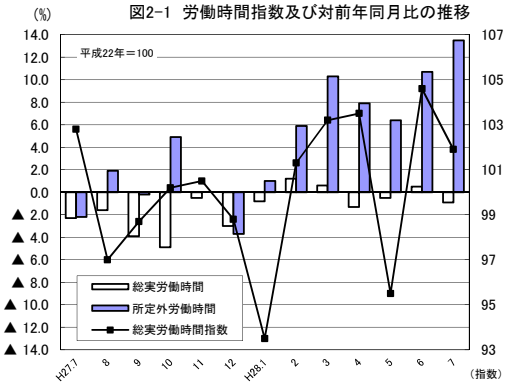

図2-2 所定外労働時間指数の推移

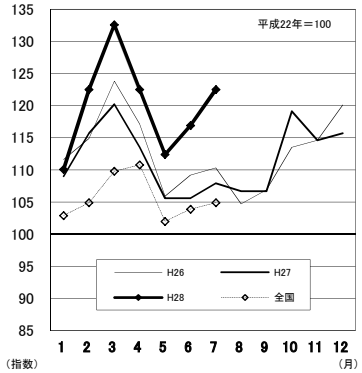

図2-3 所定外労働時間の対前年同月比の推移

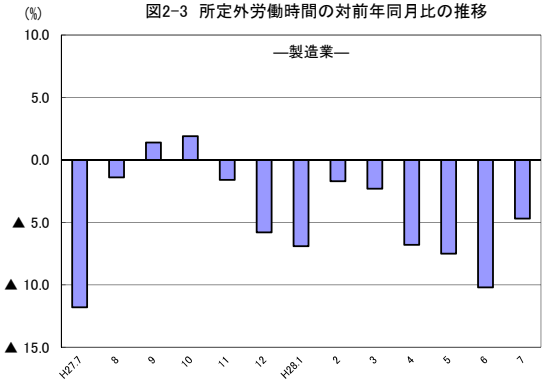

図2-4 所定外労働時間指数の推移

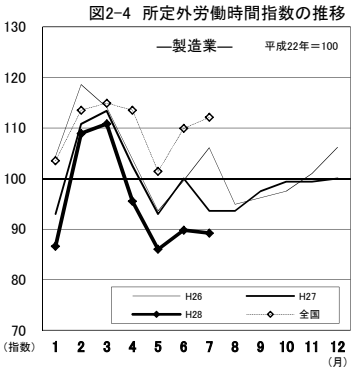

（２）事業所規模３０人以上

項　　目		労働時間（時間）	前年同月比（%）	全国結果（時間）
調査産業計	総実労働時間	155.6	▲ 1.8 （３か月ぶりの減少）	151.5
	所定内労働時間	143.5	▲ 2.1 （３か月ぶりの減少）	139.0
	所定外労働時間	12.1	1.6 （２か月連続の増加）	12.5

７月の一人平均総実労働時間は155.6時間で、前年同月比1.8%減となった。

総実労働時間のうち、所定内労働時間は143.5時間で2.1%減となり、所定外労働時間は12.1時間で1.6%増であった。

なお、総実労働時間を就業形態別にみると、一般労働者は171.5時間で、パートタイム労働者は105.3時間であった。

図2-5 労働時間指数及び対前年同月比の推移

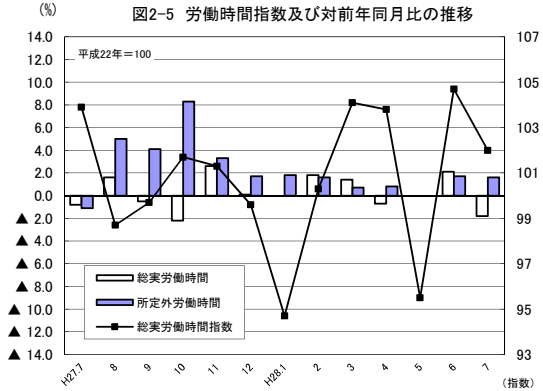

図2-6 所定外労働時間指数の推移

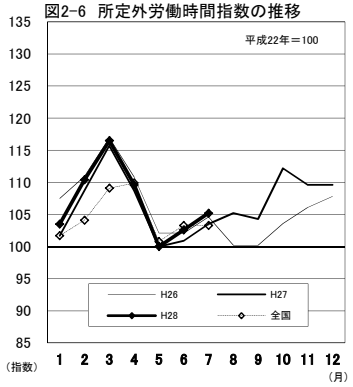

図2-7 所定外労働時間の対前年同月比の推移

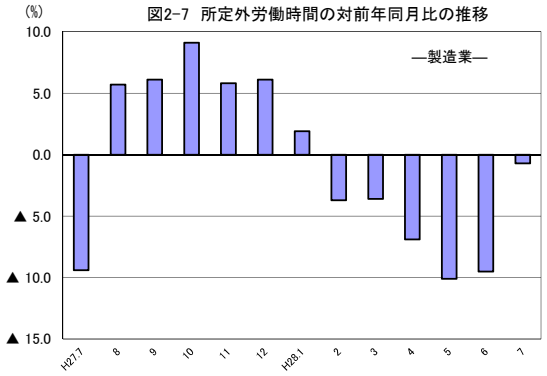

図2-8 所定外労働時間指数の推移

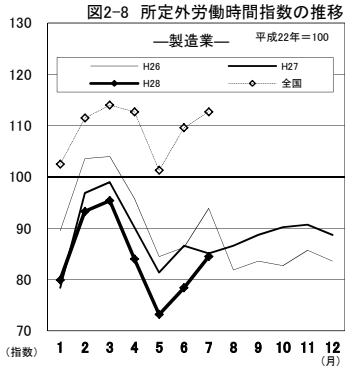

３．雇用の動き

（１）事業所規模５人以上

項目			人数・率	前年同月比（%）・差	全国結果(人数・率)
調査産業計	常用労働者数		233,028 人	▲ 0.5%　（４か月連続の減少）	49,026 千人
		ﾊﾟｰﾄﾀｲﾑ労働者比率	25.4 %	▲ 1.4 ﾎﾟｲﾝﾄ	30.70 %
	労働異動率	入職率	1.18 %	▲ 0.28ﾎﾟｲﾝﾄ	1.86 %
		離職率	1.09 %	▲ 0.04ﾎﾟｲﾝﾄ	1.73 %

７月の常用労働者数は233,028人で、前年同月比0.5%減となった。

就業形態別にみると、一般労働者は173,847人で、パートタイム労働者は59,181人であった。パートタイム労働者比率は25.4%で、前年同月と比べて1.4ポイント減となった。

また、製造業の常用労働者数は37,180人で、前年同月比3.3%増となった。

図3-1 常用労働者数の対前年同月比及びﾊﾟｰﾄﾀｲﾑ労働者比率の推移

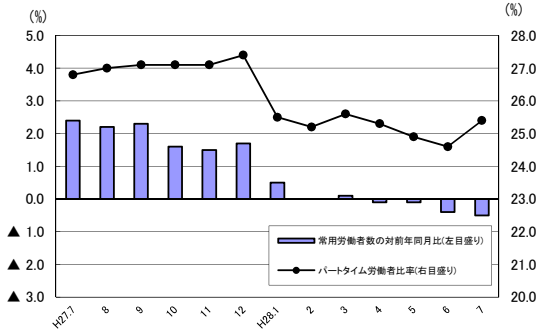

図3-2 常用雇用指数の推移

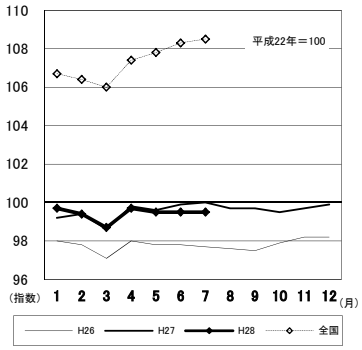

図3-3 産業別常用雇用指数及び対前年同月比の推移
（折れ線グラフ＝指数、棒グラフ＝対前年同月比）

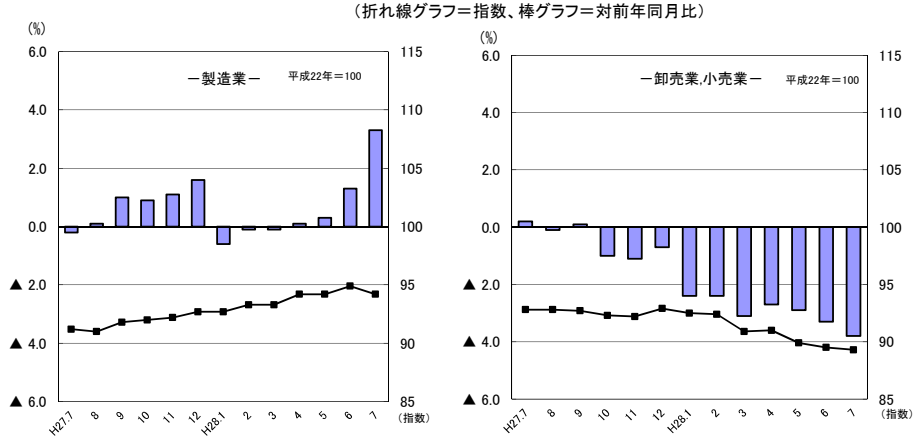

（２）事業所規模３０人以上

項目			人数・率	前年同月比（%）・差	全国結果(人数・率)
調査産業計	常用労働者数		125,675 人	▲ 0.3%　（２か月連続の減少）	27,970 千人
		ﾊﾟｰﾄﾀｲﾑ労働者比率	24.0 %	▲ 0.8 ﾎﾟｲﾝﾄ	25.44 %
	労働異動率	入職率	1.04 %	▲ 0.12ﾎﾟｲﾝﾄ	1.65 %
		離職率	1.01 %	▲ 0.13ﾎﾟｲﾝﾄ	1.67 %

７月の常用労働者数は125,675人で、前年同月比0.3%減となった。

就業形態別にみると、一般労働者は95,510人で、パートタイム労働者は30,165人であった。パートタイム労働者比率は24.0%で、前年同月と比べて0.8ポイント減となった。

また、製造業の常用労働者数は27,764人で、前年同月比1.9%増となった。

図3-4 常用労働者数の対前年同月比及びﾊﾟｰﾄﾀｲﾑ労働者比率の推移

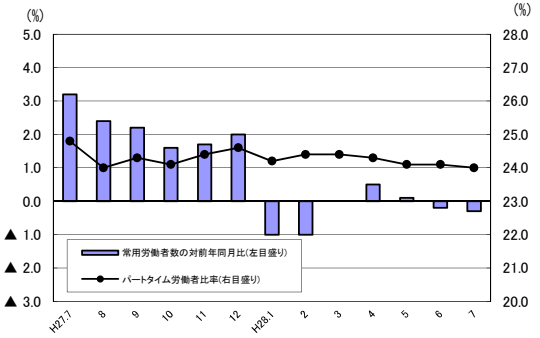

図3-5 常用雇用指数の推移

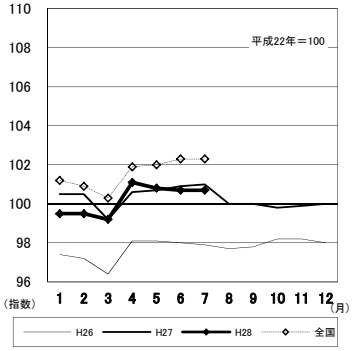

図3-6 産業別常用雇用指数及び対前年同月比の推移
（折れ線グラフ＝指数、棒グラフ＝対前年同月比）

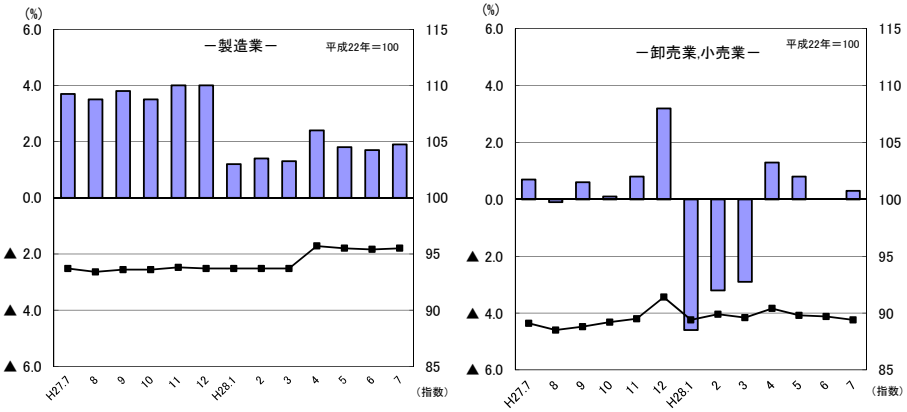

Ⅳ-1　産業別実数表 （５人以上）

（平成28年7月）　　様式１の１

項目		TL 調査産業計	D 建設業	E 製造業	G 情報通信業	H 運輸業，郵便業	I 卸売業，小売業	J 金融業，保険業	L 学術研究，専門・技術サービス業	M 宿泊業，飲食サービス業	N 生活関連サービス業，娯楽業	O 教育，学習支援業	P 医療，福祉	Q 複合サービス事業	R サービス業 他に分類されないもの	項目	
現金給与総額	(円)	312,773	319,539	338,630	318,554	339,917	321,860	360,573	368,932	130,755	233,357	389,645	299,466	545,947	240,524	**現金給与総額**	(円)
前年同月比	(%)	10.1	▲ 6.6	▲ 0.2	2.5	30.9	25.5	7.7	3.7	▲ 8.0	44.4	25.3	8.5	1.2	4.9	前年同月比	(%)
男	(円)	397,377	342,831	416,727	421,942	367,578	509,303	440,778	397,789	168,927	281,018	478,646	384,128	577,761	307,647	男	(円)
女	(〃)	222,630	205,842	206,304	196,540	161,697	169,806	285,085	275,628	106,641	185,479	302,998	274,408	469,266	133,098	女	(〃)
きまって支給する給与	(〃)	242,325	263,034	240,708	272,568	259,447	207,594	356,543	293,403	118,581	198,855	335,523	249,582	282,829	205,923	**きまって支給する給与**	(〃)
前年同月比	(%)	4.5	▲ 0.8	▲ 1.1	▲ 2.4	16.1	10.5	7.9	▲ 2.3	▲ 10.1	33.2	8.1	3.8	▲ 0.5	7.2	前年同月比	(%)
男	(円)	297,076	279,683	292,003	347,043	279,430	297,117	438,626	318,303	148,460	226,916	394,767	338,163	304,074	253,503	男	(円)
女	(〃)	183,990	181,766	153,795	184,675	130,693	134,972	279,288	212,892	99,705	170,666	277,846	223,364	231,621	129,774	女	(〃)
所定内給与	(〃)	223,039	244,039	216,200	253,882	198,526	195,504	328,864	271,502	110,557	187,091	333,038	234,646	269,400	180,536	**所定内給与**	(〃)
前年同月比	(%)	3.5	▲ 1.0	▲ 0.9	0.6	4.9	7.4	3.9	▲ 2.4	▲ 9.4	29.8	8.2	5.2	▲ 1.5	5.3	前年同月比	(%)
所定外給与	(円)	19,286	18,995	24,508	18,686	60,921	12,090	27,679	21,901	8,024	11,764	2,485	14,936	13,429	25,387	**所定外給与**	(円)
特別に支払われた給与	(〃)	70,448	56,505	97,922	45,986	80,470	114,266	4,030	75,529	12,174	34,502	54,122	49,884	263,118	34,601	**特別に支払われた給与**	(〃)
男	(〃)	100,301	63,148	124,724	74,899	88,148	212,186	2,152	79,486	20,467	54,102	83,879	45,965	273,687	54,144	男	(〃)
女	(〃)	38,640	24,076	52,509	11,865	31,004	34,834	5,797	62,736	6,936	14,813	25,152	51,044	237,645	3,324	女	(〃)
出勤日数	(日)	19.7	21.5	20.3	19.9	21.4	20.1	19.4	19.2	17.3	20.9	18.0	19.1	20.8	19.6	**出勤日数**	(日)
前年同月差	(〃)	▲ 0.3	▲ 0.1	▲ 0.5	▲ 1.1	0.5	▲ 0.3	▲ 1.0	▲ 1.0	▲ 0.3	2.7	▲ 0.6	▲ 0.5	▲ 0.7	▲ 0.2	前年同月差	(〃)
男	(〃)	20.4	21.6	20.8	20.3	21.6	20.8	19.8	19.4	18.1	21.6	18.3	18.8	20.9	20.5	男	(〃)
女	(〃)	19.0	20.7	19.6	19.4	20.2	19.6	19.1	18.6	16.9	20.1	17.7	19.2	20.5	18.3	女	(〃)
総実労働時間	(時間)	152.6	170.9	165.2	155.9	192.9	145.8	154.5	159.3	116.2	164.0	134.4	145.7	158.2	152.5	**総実労働時間**	(時間)
前年同月比	(%)	▲ 0.9	▲ 3.5	▲ 1.7	▲ 5.5	8.7	0.7	▲ 3.6	▲ 3.8	▲ 2.6	22.7	▲ 5.8	▲ 2.0	▲ 4.9	▲ 1.0	前年同月比	(%)
男	(時間)	166.7	175.0	174.5	165.1	200.7	163.0	162.6	162.3	130.4	179.2	139.4	150.9	158.2	171.6	男	(時間)
女	(〃)	137.6	151.3	149.5	145.0	142.2	131.8	146.8	149.8	107.3	148.7	129.6	144.2	158.0	122.0	女	(〃)
所定内労働時間	(〃)	141.7	158.4	151.2	148.8	154.4	139.1	141.8	149.2	109.3	150.6	132.8	138.9	153.9	137.3	**所定内労働時間**	(〃)
前年同月比	(%)	▲ 1.9	▲ 3.3	▲ 1.5	▲ 3.8	2.2	▲ 1.1	▲ 7.3	▲ 4.6	▲ 2.3	19.6	▲ 4.6	▲ 2.1	▲ 4.4	▲ 2.7	前年同月比	(%)
男	(時間)	151.3	160.9	157.5	154.4	158.2	152.6	146.3	150.6	121.9	163.4	138.0	142.0	154.2	151.1	男	(時間)
女	(〃)	131.6	146.4	140.6	142.1	129.5	128.1	137.5	144.8	101.4	137.8	127.8	138.0	153.1	115.2	女	(〃)
所定外労働時間	(〃)	10.9	12.5	14.0	7.1	38.5	6.7	12.7	10.1	6.9	13.4	1.6	6.8	4.3	15.2	**所定外労働時間**	(〃)
前年同月比	(%)	13.5	▲ 5.3	▲ 4.7	▲ 30.4	47.0	63.4	76.4	11.0	▲ 5.5	74.0	▲ 53.0	0.0	▲ 23.2	16.0	前年同月比	(%)
男	(時間)	15.4	14.1	17.0	10.7	42.5	10.4	16.3	11.7	8.5	15.8	1.4	8.9	4.0	20.5	男	(時間)
女	(〃)	6.0	4.9	8.9	2.9	12.7	3.7	9.3	5.0	5.9	10.9	1.8	6.2	4.9	6.8	女	(〃)
常用労働者数 前調査期間末労働者数	(人)	232,819	19,305	37,290	2,392	12,217	35,776	6,921	5,552	17,239	4,608	16,160	49,818	4,048	17,779	前調査期間末常用労働者数	(人)
増加常用労働者数	(〃)	2,754	249	200	21	218	394	198	35	571	56	20	386	8	347	増加常用労働者数	(〃)
減少常用労働者数	(〃)	2,545	183	310	37	45	456	147	35	494	23	25	434	49	279	減少常用労働者数	(〃)
本調査期間末労働者数	(〃)	**233,028**	**19,371**	**37,180**	**2,376**	**12,390**	**35,714**	**6,972**	**5,552**	**17,316**	**4,641**	**16,155**	**49,770**	**4,007**	**17,847**	**本調査期間末労働者数**	(〃)
前年同月比	(%)	▲ 0.5	▲ 1.6	3.3	▲ 1.9	2.3	▲ 3.8	▲ 2.2	▲ 2.2	3.5	▲ 10.9	3.3	▲ 2.5	▲ 2.6	0.8	前年同月比	(%)
うちﾊﾟｰﾄﾀｲﾑ労働者数	(人)	59,181	404	4,779	201	2,459	14,589	121	499	11,808	2,263	2,979	12,947	224	5,694	うちﾊﾟｰﾄﾀｲﾑ労働者数	(人)
ﾊﾟｰﾄﾀｲﾑ労働者比率	(%)	25.4	2.1	12.9	8.5	19.8	40.8	1.7	9.0	68.2	48.8	18.4	26.0	5.6	31.9	ﾊﾟｰﾄﾀｲﾑ労働者比率	(%)
労働異動率 **入職率**	(%)	1.18	1.29	0.54	0.88	1.78	1.10	2.86	0.63	3.31	1.22	0.12	0.77	0.20	1.95	**入職率**	(%)
前年同月差	(ポイント)	▲ 0.28	0.18	▲ 0.22	▲ 0.66	0.02	▲ 0.30	0.20	▲ 0.22	▲ 0.38	▲ 1.99	▲ 0.07	▲ 0.22	▲ 0.14	▲ 1.22	前年同月差	(ポイント)
離職率	(%)	1.09	0.95	0.83	1.55	0.37	1.27	2.12	0.63	2.87	0.50	0.15	0.87	1.21	1.57	**離職率**	(%)
前年同月差	(ポイント)	▲ 0.04	0.59	0.01	1.13	▲ 0.41	0.12	▲ 2.20	0.26	0.76	▲ 3.37	0.04	0.12	0.15	▲ 0.36	前年同月差	(ポイント)
産業種別		TL	D	E	G	H	I	J	L	M	N	O	P	Q	R	産業種別	

（注）本月の「前調査期間末労働者数」と前月の「本調査期間末労働者数」は一致しないことがある。

Ⅳ-2　産業別実数表 （30人以上）

（平成28年7月）　　様式１の２

項目	TL 調査産業計	D 建設業	E 製造業	G 情報通信業	H 運輸業，郵便業	I 卸売業，小売業	J 金融業，保険業	L 学術研究，専門・技術サービス業	M 宿泊業，飲食サービス業	N 生活関連サービス業，娯楽業	O 教育，学習支援業	P 医療，福祉	Q 複合サービス事業	R サービス業 他に分類されないもの	項目
現金給与総額 (円)	330,909	437,822	387,466	319,595	324,605	241,254	355,609	418,038	153,243	199,429	450,887	318,019	624,849	202,653	**現金給与総額 (円)**
前年同月比 (%)	4.8	1.5	0.6	13.8	9.4	▲ 8.8	6.9	0.3	0.0	14.1	29.8	4.8	25.1	6.4	前年同月比 (%)
男 (円)	411,128	454,174	442,548	446,270	343,211	389,924	464,373	455,778	189,340	255,611	510,345	418,723	668,181	272,355	男 (円)
女 (〃)	236,083	299,422	262,728	195,365	189,024	156,962	267,956	278,952	127,302	139,713	342,187	278,807	503,778	121,326	女 (〃)
きまって支給する給与 (〃)	259,051	318,406	267,902	279,036	238,878	163,407	352,302	338,565	145,016	196,921	341,007	283,336	277,269	182,894	**きまって支給する給与 (〃)**
前年同月比 (%)	1.5	3.4	0.5	▲ 0.4	0.5	▲ 5.9	6.6	▲ 1.7	▲ 3.1	13.7	▲ 1.9	4.8	2.5	3.5	前年同月比 (%)
男 (円)	311,647	329,897	306,693	369,402	251,716	240,707	461,956	371,503	178,002	252,579	380,389	375,024	298,160	239,180	男 (円)
女 (〃)	196,878	221,146	180,057	190,415	145,325	119,580	263,932	217,179	121,311	137,761	269,009	247,635	218,899	117,221	女 (〃)
所定内給与 (〃)	235,498	289,916	236,935	254,792	197,487	153,548	324,681	308,285	136,763	174,211	338,411	263,194	270,069	151,440	**所定内給与 (〃)**
前年同月比 (%)	1.7	3.5	0.3	0.4	1.6	▲ 6.0	4.1	▲ 1.6	▲ 0.1	5.9	▲ 1.8	6.5	2.2	1.5	前年同月比 (%)
所定外給与 (円)	23,553	28,490	30,967	24,244	41,391	9,859	27,621	30,280	8,253	22,710	2,596	20,142	7,200	31,454	**所定外給与 (円)**
特別に支払われた給与 (〃)	71,858	119,416	119,564	40,559	85,727	77,847	3,307	79,473	8,227	2,508	109,880	34,683	347,580	19,759	**特別に支払われた給与 (〃)**
男 (〃)	99,481	124,277	135,855	76,868	91,495	149,217	2,417	84,275	11,338	3,032	129,956	43,699	370,021	33,175	男 (〃)
女 (〃)	39,205	78,276	82,671	4,950	43,699	37,382	4,024	61,773	5,991	1,952	73,178	31,172	284,879	4,105	女 (〃)
出勤日数 (日)	19.8	22.1	20.3	20.7	21.0	19.8	19.8	18.6	18.9	20.9	18.4	19.1	21.0	19.4	**出勤日数 (日)**
前年同月差 (〃)	▲ 0.3	▲ 0.1	▲ 0.3	▲ 0.5	▲ 0.2	▲ 0.2	▲ 0.9	▲ 1.4	▲ 0.4	0.4	▲ 1.4	▲ 0.1	▲ 1.0	▲ 0.3	前年同月差 (〃)
男 (〃)	20.3	22.2	20.7	21.3	21.2	20.4	20.4	18.8	19.2	21.5	18.2	19.1	21.1	20.5	男 (〃)
女 (〃)	19.1	21.1	19.6	20.1	19.7	19.5	19.2	17.6	18.6	20.2	18.7	19.1	20.5	18.1	女 (〃)
総実労働時間 (時間)	155.6	182.9	170.2	161.9	174.1	136.1	156.8	154.6	127.2	166.5	139.4	149.3	158.6	153.7	**総実労働時間 (時間)**
前年同月比 (%)	▲ 1.8	▲ 2.3	▲ 1.4	▲ 1.8	▲ 4.2	▲ 1.0	▲ 3.1	▲ 7.1	▲ 4.4	19.3	▲ 7.6	▲ 0.5	▲ 5.4	▲ 0.6	前年同月比 (%)
男 (時間)	168.0	184.8	177.2	173.5	178.2	155.5	168.2	158.0	138.8	187.1	138.7	154.7	161.4	181.3	男 (時間)
女 (〃)	140.9	167.1	154.3	150.5	144.5	125.2	147.4	142.3	119.0	144.7	140.6	147.2	151.3	121.4	女 (〃)
所定内労働時間 (〃)	143.5	168.4	153.8	153.3	148.7	130.0	144.9	143.9	121.5	146.5	137.5	140.9	154.6	134.9	**所定内労働時間 (〃)**
前年同月比 (%)	▲ 2.1	▲ 1.6	▲ 1.5	▲ 1.4	▲ 1.7	▲ 1.4	▲ 5.5	▲ 7.2	▲ 4.2	13.7	▲ 7.6	▲ 1.0	▲ 5.7	▲ 1.7	前年同月比 (%)
男 (時間)	151.7	169.5	157.8	159.8	150.7	144.9	151.6	145.4	131.3	156.4	137.2	145.2	157.0	153.4	男 (時間)
女 (〃)	133.8	159.5	144.8	147.0	133.9	121.6	139.4	138.3	114.6	136.0	138.0	139.2	148.1	113.3	女 (〃)
所定外労働時間 (〃)	12.1	14.5	16.4	8.6	25.4	6.1	11.9	10.7	5.7	20.0	1.9	8.4	4.0	18.8	**所定外労働時間 (〃)**
前年同月比 (%)	1.6	▲ 9.9	▲ 0.7	▲ 7.5	▲ 16.8	8.9	38.3	▲ 6.1	▲ 9.5	86.9	0.0	7.7	2.5	8.0	前年同月比 (%)
男 (時間)	16.3	15.3	19.4	13.7	27.5	10.6	16.6	12.6	7.5	30.7	1.5	9.5	4.4	27.9	男 (時間)
女 (〃)	7.1	7.6	9.5	3.5	10.6	3.6	8.0	4.0	4.4	8.7	2.6	8.0	3.2	8.1	女 (〃)
常用労働者数 前調査期間末労働者数 (人)	125,644	7,139	27,737	1,533	7,610	12,624	3,079	3,352	5,875	1,503	7,961	31,852	1,729	12,020	前調査期間末常用労働者数 (人)
増加常用労働者数 (〃)	1,304	28	200	21	23	247	119	3	195	0	20	285	8	131	増加常用労働者数 (〃)
減少常用労働者数 (〃)	1,273	54	173	11	45	298	90	21	81	23	25	293	21	137	減少常用労働者数 (〃)
本調査期間末労働者数 (〃)	**125,675**	**7,113**	**27,764**	**1,543**	**7,588**	**12,573**	**3,108**	**3,334**	**5,989**	**1,480**	**7,956**	**31,844**	**1,716**	**12,014**	**本調査期間末労働者数 (〃)**
前年同月比 (%)	▲ 0.3	0.3	1.9	▲ 1.7	2.7	0.3	▲ 2.5	1.1	4.2	▲ 3.2	3.0	▲ 3.5	▲ 8.5	▲ 0.7	前年同月比 (%)
うちﾊﾟｰﾄﾀｲﾑ労働者数 (人)	30,165	54	2,302	56	1,927	7,800	50	425	3,437	440	971	7,347	13	5,222	うちﾊﾟｰﾄﾀｲﾑ労働者数 (人)
ﾊﾟｰﾄﾀｲﾑ労働者比率 (%)	24.0	0.8	8.3	3.6	25.4	62.0	1.6	12.7	57.4	29.7	12.2	23.1	0.8	43.5	ﾊﾟｰﾄﾀｲﾑ労働者比率 (%)
労働異動率 入職率 (%)	1.04	0.39	0.72	1.37	0.30	1.96	3.86	0.09	3.32	0.00	0.25	0.89	0.46	1.09	**入職率 (%)**
前年同月差 (ポイント)	▲ 0.12	▲ 0.37	▲ 0.01	0.54	▲ 0.47	0.85	0.45	▲ 1.38	0.63	▲ 0.59	▲ 0.14	0.49	▲ 0.27	▲ 2.92	前年同月差 (ポイント)
離職率 (%)	1.01	0.76	0.62	0.72	0.59	2.36	2.92	0.63	1.38	1.53	0.31	0.92	1.21	1.14	**離職率 (%)**
前年同月差 (ポイント)	▲ 0.13	0.25	▲ 0.13	0.08	▲ 0.66	0.58	▲ 1.64	▲ 0.01	▲ 0.77	0.49	0.09	0.21	▲ 1.10	▲ 1.11	前年同月差 (ポイント)
産業種別	TL	D	E	G	H	I	J	L	M	N	O	P	Q	R	**産業種別**

（注）本月の「前調査期間末労働者数」と前月の「本調査期間末労働者数」は一致しないことがある。

V　就　業　形　態　別　実　数　表

（平成28年7月）

様式２

5人以上

事業所規模	産業	本調査期間末常用労働者数（人）	出勤日数（日）	総実労働時間（時間）	所定内労働時間（時間）	所定外労働時間（時間）	現金給与総額（円）	きまって支給する給与（円）	所定内給与（円）	所定外給与（円）	特別に支給された給与（円）	産業区分
	一般労働者											
5人以上	TL 調査産業計	173,847	20.7	170.6	157.1	13.5	384,597	292,321	267,536	24,785	92,276	TL
	D 建設業	18,967	21.7	172.9	160.1	12.8	324,339	266,723	247,362	19,361	57,616	D
	E 製造業	32,401	20.7	173.8	158.0	15.8	374,039	263,111	235,250	27,861	110,928	E
	G 情報通信業	2,175	20.1	158.9	151.2	7.7	334,355	284,309	264,030	20,279	50,046	G
	H 運輸業,郵便業	9,931	22.0	213.6	167.4	46.2	396,668	296,355	222,598	73,757	100,313	H
	I 卸売業,小売業	21,125	21.1	173.8	163.6	10.2	472,403	285,951	266,954	18,997	186,452	I
	J 金融業,保険業	6,851	19.5	155.4	142.5	12.9	364,531	360,600	332,470	28,130	3,931	J
	L 学術研究,専門・技術サービス業	5,053	19.6	163.8	152.7	11.1	391,336	308,192	284,139	24,053	83,144	L
	M 宿泊業,飲食サービス業	5,508	21.7	180.4	166.0	14.4	244,311	210,945	192,171	18,774	33,366	M
	N 生活関連サービス業,娯楽業	2,378	21.8	184.7	169.6	15.1	314,436	248,596	229,593	19,003	65,840	N
	O 教育,学習支援業	13,176	19.5	151.2	149.3	1.9	460,189	393,856	390,841	3,015	66,333	O
	P 医療,福祉	36,823	20.2	162.8	154.6	8.2	364,047	300,314	280,994	19,320	63,733	P
	Q 複合サービス事業	3,783	21.1	161.0	156.5	4.5	571,038	292,424	278,209	14,215	278,614	Q
	R サービス業	12,153	20.7	173.1	152.8	20.3	307,390	256,975	223,222	33,753	50,415	R
	ﾊﾟｰﾄﾀｲﾑ労働者											
	TL 調査産業計	59,181	16.9	99.5	96.4	3.1	101,616	95,340	92,223	3,117	6,276	TL
	D 建設業	404	12.6	74.2	73.9	0.3	75,458	75,458	75,075	383	0	D
	E 製造業	4,779	17.7	107.5	105.5	2.0	101,940	90,958	88,867	2,091	10,982	E
	G 情報通信業	201	17.2	122.5	121.8	0.7	143,620	142,577	141,529	1,048	1,043	G
	H 運輸業,郵便業	2,459	19.1	110.2	102.4	7.8	113,694	112,321	102,567	9,754	1,373	H
	I 卸売業,小売業	14,589	18.7	105.4	103.8	1.6	104,699	94,562	92,435	2,127	10,137	I
	J 金融業,保険業	121	17.7	102.8	101.0	1.8	137,289	127,686	125,413	2,273	9,603	J
	L 学術研究,専門・技術サービス業	499	15.4	115.5	114.9	0.6	146,724	146,724	146,167	557	0	L
	M 宿泊業,飲食サービス業	11,808	15.3	86.2	82.8	3.4	77,584	75,332	72,342	2,990	2,252	M
	N 生活関連サービス業,娯楽業	2,263	19.9	142.0	130.4	11.6	147,046	145,904	141,846	4,058	1,142	N
	O 教育,学習支援業	2,979	11.3	60.3	60.1	0.2	78,347	78,107	77,965	142	240	O
	P 医療,福祉	12,947	16.1	96.7	93.8	2.9	113,571	103,550	101,232	2,318	10,021	P
	Q 複合サービス事業	224	14.8	109.2	109.1	0.1	119,893	119,893	119,817	76	0	Q
	R サービス業	5,694	17.4	108.7	104.3	4.4	98,574	97,546	89,920	7,626	1,028	R

30人以上

事業所規模	産業	本調査期間末常用労働者数（人）	出勤日数（日）	総実労働時間（時間）	所定内労働時間（時間）	所定外労働時間（時間）	現金給与総額（円）	きまって支給する給与（円）	所定内給与（円）	所定外給与（円）	特別に支給された給与（円）	産業区分
	一般労働者											
30人以上	TL 調査産業計	95,510	20.4	171.5	156.5	15.0	400,679	308,405	278,753	29,652	92,274	TL
	D 建設業	7,059	22.2	183.7	169.1	14.6	440,408	320,080	291,392	28,688	120,328	D
	E 製造業	25,462	20.6	175.3	157.7	17.6	411,291	282,995	249,486	33,509	128,296	E
	G 情報通信業	1,487	20.8	163.9	155.1	8.8	327,055	285,202	260,222	24,980	41,853	G
	H 運輸業,郵便業	5,661	21.7	194.7	162.7	32.0	394,380	279,953	227,432	52,521	114,427	H
	I 卸売業,小売業	4,773	20.9	173.2	160.7	12.5	450,072	266,601	245,517	21,084	183,471	I
	J 金融業,保険業	3,058	19.8	157.7	145.7	12.0	359,189	356,210	328,190	28,020	2,979	J
	L 学術研究,専門・技術サービス業	2,909	19.0	159.7	147.4	12.3	456,373	365,263	330,580	34,683	91,110	L
	M 宿泊業,飲食サービス業	2,552	20.4	163.7	154.3	9.4	229,732	213,703	197,945	15,758	16,029	M
	N 生活関連サービス業,娯楽業	1,040	21.5	195.4	167.5	27.9	245,036	241,461	209,958	31,503	3,575	N
	O 教育,学習支援業	6,985	19.5	152.2	150.1	2.1	502,792	377,647	374,737	2,910	125,145	O
	P 医療,福祉	24,497	19.8	164.3	153.9	10.4	379,023	335,392	310,278	25,114	43,631	P
	Q 複合サービス事業	1,703	21.0	159.6	155.5	4.1	628,934	278,711	271,456	7,255	350,223	Q
	R サービス業	6,792	21.0	188.2	158.7	29.5	282,385	248,337	199,148	49,189	34,048	R
	ﾊﾟｰﾄﾀｲﾑ労働者											
	TL 調査産業計	30,165	17.6	105.3	102.4	2.9	109,613	102,511	98,303	4,208	7,102	TL
	D 建設業	54	10.6	79.0	77.0	2.0	99,111	99,111	96,463	2,648	0	D
	E 製造業	2,302	17.7	114.3	111.4	2.9	123,765	100,852	98,026	2,826	22,913	E
	G 情報通信業	56	16.8	104.5	102.2	2.3	108,476	104,552	101,123	3,429	3,924	G
	H 運輸業,郵便業	1,927	18.9	113.9	107.7	6.2	120,437	118,687	109,861	8,826	1,750	H
	I 卸売業,小売業	7,800	19.1	113.7	111.4	2.3	114,597	100,815	97,765	3,050	13,782	I
	J 金融業,保険業	50	18.3	98.9	95.5	3.4	137,660	114,420	111,040	3,380	23,240	J
	L 学術研究,専門・技術サービス業	425	15.8	120.4	120.0	0.4	156,246	156,246	156,038	208	0	L
	M 宿泊業,飲食サービス業	3,437	17.7	99.8	96.9	2.9	95,750	93,388	90,777	2,611	2,362	M
	N 生活関連サービス業,娯楽業	440	19.4	98.7	97.1	1.6	92,178	92,178	90,147	2,031	0	N
	O 教育,学習支援業	971	10.0	47.2	46.8	0.4	79,762	79,030	78,677	353	732	O
	P 医療,福祉	7,347	16.8	99.1	97.1	2.0	113,061	108,442	105,004	3,438	4,619	P
	Q 複合サービス事業	13	19.5	39.0	39.0	0.0	87,692	87,692	87,692	0	0	Q
	R サービス業	5,222	17.4	108.7	103.9	4.8	98,675	97,551	89,224	8,327	1,124	R

Ⅵ　指　数　表

様式３の１

平成２２年＝100

事業所規模	年　月	現金給与総額												
		TL 調査産業計	D 建設業	E 製造業	G 情報通信業	H 運輸業，郵便業	I 卸売業，小売業	J 金融業，保険業	L 学術研究，専門・技術サービス業	M 宿泊業，飲食サービス業	N 生活関連サービス業，娯楽業	O 教育，学習支援業	P 医療，福祉	Q 複合サービス事業	R サービス業
5人以上	平成 24 年	96.3	91.1	97.6	98.6	95.5	97.7	99.4	108.1	99.1	80.2	111.6	94.5	84.4	86.0
	25	97.4	91.4	99.9	97.5	99.1	98.8	99.6	108.1	129.8	79.3	106.5	93.9	95.5	82.4
	26	99.6	91.7	102.6	85.7	101.9	103.3	95.9	107.1	127.6	84.6	108.0	96.4	100.3	90.7
	27	99.1	93.8	106.1	87.5	99.7	100.6	105.0	109.6	118.5	74.8	101.2	95.0	105.0	92.5
	平成 27 年　7 月	101.8	100.1	121.7	83.3	103.8	116.3	87.4	106.1	116.4	75.4	80.1	90.1	155.3	104.2
	8	88.8	91.6	93.0	81.1	99.2	96.5	89.8	93.0	121.7	81.2	78.3	78.1	81.8	94.9
	9	85.4	99.4	87.1	75.2	89.1	88.8	88.7	89.9	100.3	67.3	78.0	78.8	80.3	85.9
	10	84.1	79.0	87.3	74.7	90.3	88.6	87.0	90.6	104.5	70.8	82.6	79.2	81.5	88.9
	11	87.2	80.6	94.1	84.4	88.1	92.1	102.2	90.5	104.9	74.6	81.1	82.1	86.3	87.8
	12	178.7	145.4	193.2	167.7	153.3	163.6	222.1	209.2	145.9	97.6	222.1	186.3	232.5	137.4
	平成 28 年　1 月	86.7	81.9	87.5	73.2	97.5	97.5	84.1	91.1	103.9	79.9	85.6	81.4	80.8	84.1
	2	86.8	84.3	87.8	72.7	98.5	92.9	84.1	94.1	103.6	79.5	89.2	80.9	80.7	86.3
	3	88.5	81.6	89.7	72.9	103.6	92.2	90.9	94.0	103.1	99.2	87.3	84.4	82.8	90.5
	4	87.4	80.2	88.0	79.7	101.6	97.9	86.0	100.0	107.6	84.9	84.3	79.8	86.0	88.3
	5	86.4	77.3	85.8	72.6	99.4	97.6	82.0	91.0	105.6	80.8	87.7	80.5	91.7	85.9
	6	147.5	115.8	151.5	139.1	139.4	121.8	191.8	181.7	110.7	92.5	210.6	156.9	110.6	105.5
	7	112.1	93.5	121.5	85.4	135.9	146.0	94.1	110.0	107.1	108.9	100.4	97.8	157.1	109.3
30人以上	平成 24 年	97.2	98.8	95.8	103.5	86.9	102.9	104.3	102.3	94.0	86.6	94.9	100.3	82.2	93.2
	25	98.6	96.9	97.9	97.4	96.3	106.7	106.2	110.2	92.8	88.3	95.1	97.9	92.6	99.4
	26	100.6	103.3	101.8	92.3	100.9	111.0	102.6	111.3	88.1	χ	98.0	96.9	94.1	102.5
	27	101.3	99.6	105.9	84.4	102.2	109.2	107.6	117.9	86.7	91.4	103.6	95.0	97.8	99.6
	平成 27 年　7 月	103.9	110.9	123.6	69.0	113.0	147.4	87.0	111.4	82.8	82.0	79.2	87.6	142.6	103.3
	8	87.9	100.5	87.7	77.0	97.1	105.4	90.9	91.9	96.8	128.9	78.0	78.0	79.0	98.5
	9	88.2	137.4	85.8	69.1	89.2	92.4	92.0	91.3	79.5	87.6	80.3	79.0	74.9	93.5
	10	85.1	81.7	86.0	68.1	92.1	92.0	87.8	94.6	81.2	88.7	82.1	80.0	78.2	98.5
	11	88.8	81.9	94.2	69.0	90.5	98.3	123.3	92.9	82.5	97.0	79.7	83.1	76.0	95.3
	12	189.4	174.6	202.8	160.8	170.2	157.2	188.5	246.3	131.0	113.2	233.9	190.2	217.1	127.3
	平成 28 年　1 月	86.0	90.8	84.7	68.5	87.1	90.4	89.2	92.5	89.1	82.8	78.5	84.8	76.4	93.6
	2	85.8	82.3	85.6	67.1	87.6	90.1	90.4	94.9	79.8	90.0	82.4	83.8	78.5	94.9
	3	88.2	83.8	88.3	68.3	91.8	99.1	94.6	96.1	83.7	90.5	81.1	85.9	79.9	99.3
	4	85.7	85.0	85.4	68.8	91.4	95.6	91.1	95.6	82.1	83.9	75.8	82.2	85.0	99.3
	5	84.2	79.3	83.6	67.6	91.4	91.0	81.3	92.3	78.6	83.9	77.9	82.4	80.8	96.8
	6	155.4	108.5	163.2	150.1	139.6	108.5	193.2	215.9	86.1	105.8	183.8	169.0	79.9	112.9
	7	108.9	112.6	124.4	78.5	123.6	134.5	93.0	111.7	82.8	93.6	102.8	91.8	178.4	109.9

事業所規模	年　月	きまって支給する給与												
		TL 調査産業計	D 建設業	E 製造業	G 情報通信業	H 運輸業，郵便業	I 卸売業，小売業	J 金融業，保険業	L 学術研究，専門・技術サービス業	M 宿泊業，飲食サービス業	N 生活関連サービス業，娯楽業	O 教育，学習支援業	P 医療，福祉	Q 複合サービス事業	R サービス業
5人以上	平成 24 年	97.8	92.2	99.4	89.2	99.7	98.1	105.3	111.0	103.4	84.5	111.0	95.1	90.1	86.7
	25	98.4	91.5	100.9	89.1	99.2	99.5	106.4	114.5	131.3	78.7	107.2	94.4	97.1	83.5
	26	99.5	91.6	102.4	81.9	102.2	99.8	101.6	111.5	129.3	82.0	107.0	96.5	99.6	91.0
	27	98.8	91.7	103.4	85.3	101.3	100.4	109.6	110.3	120.0	75.4	99.7	95.1	103.1	94.7
	平成 27 年　7 月	98.6	89.8	103.7	88.9	101.0	97.4	112.2	109.6	115.9	74.7	101.3	94.6	104.3	97.7
	8	97.5	86.3	101.9	89.0	101.1	98.3	113.5	107.9	112.5	74.5	99.1	94.1	103.1	96.9
	9	97.6	87.3	103.2	88.3	100.4	99.5	112.9	108.1	107.5	72.1	98.4	94.9	102.3	96.1
	10	99.5	91.4	103.6	88.6	101.3	101.1	111.3	110.6	112.0	75.9	104.4	95.4	103.5	99.2
	11	98.9	90.1	103.4	88.9	99.4	101.3	112.9	110.7	111.2	75.0	100.9	95.2	101.9	98.3
	12	98.9	89.9	102.5	88.8	99.3	100.7	115.5	108.0	112.3	77.3	100.2	96.2	102.2	97.2
	平成 28 年　1 月	99.7	86.2	100.8	86.8	108.3	106.7	108.7	111.5	105.1	85.4	108.4	95.7	103.0	93.7
	2	102.3	94.2	104.3	85.7	111.4	106.0	109.1	115.2	111.0	85.2	112.9	96.1	102.9	96.6
	3	102.2	94.3	104.7	85.7	116.3	102.7	111.7	115.1	109.0	85.2	109.3	97.2	103.8	98.6
	4	101.8	90.0	104.0	86.0	114.9	106.4	110.6	113.9	115.3	86.9	106.5	95.8	103.3	98.5
	5	100.4	87.2	101.4	86.1	111.7	107.9	106.2	111.2	112.9	86.7	109.4	94.0	102.3	95.8
	6	102.8	91.9	103.1	86.8	114.8	108.5	112.9	114.4	110.3	95.1	113.1	95.9	103.6	98.2
	7	103.0	89.1	102.6	86.8	117.3	107.6	121.1	107.1	104.2	99.5	109.5	98.2	103.8	104.7
30人以上	平成 24 年	98.7	96.8	97.7	91.0	89.1	101.9	108.2	109.2	100.5	94.7	97.3	99.9	89.5	93.7
	25	99.0	93.6	98.8	86.7	95.9	105.6	107.4	114.7	95.8	95.5	97.7	97.7	93.5	97.9
	26	100.2	95.3	101.4	83.4	100.8	107.6	107.3	116.6	91.9	χ	99.3	96.0	97.8	101.3
	27	100.8	96.2	103.0	81.2	101.7	107.0	112.0	119.2	89.5	94.7	102.6	94.3	98.0	104.0
	平成 27 年　7 月	100.9	94.3	103.8	81.1	102.9	108.7	110.6	117.4	90.0	92.4	101.9	93.6	98.6	105.4
	8	100.4	94.4	102.1	80.5	100.2	112.2	114.3	117.1	90.2	101.4	100.4	93.6	98.4	102.9
	9	100.5	94.8	103.7	80.1	100.9	103.6	112.1	116.5	88.3	99.6	102.6	94.8	95.7	102.7
	10	102.1	97.3	104.0	80.2	103.6	103.1	111.5	120.3	90.2	100.8	105.5	96.0	99.2	108.3
	11	101.3	97.5	104.0	81.2	102.6	102.3	113.5	118.4	91.6	93.2	102.5	95.7	97.1	104.8
	12	101.3	97.1	102.6	80.7	102.6	101.9	117.0	116.1	91.1	94.3	102.1	97.2	97.2	104.9
	平成 28 年　1 月	100.7	94.0	100.5	80.6	98.7	101.4	113.6	117.9	89.5	94.2	101.0	98.9	97.5	102.2
	2	102.7	97.9	103.8	78.9	99.6	101.0	115.1	121.1	88.6	102.4	106.0	99.2	100.2	104.3
	3	103.3	99.8	104.6	79.3	103.4	103.3	115.6	122.6	89.9	102.8	102.0	99.7	101.8	107.8
	4	102.3	97.3	103.0	79.2	103.9	107.0	115.7	121.5	91.2	95.4	97.3	98.2	100.8	109.2
	5	100.2	94.0	101.3	79.5	102.8	101.6	103.7	117.4	87.3	95.4	100.1	96.4	98.4	106.1
	6	103.2	98.1	103.8	79.7	102.6	102.3	117.3	122.2	88.4	106.9	104.9	99.2	101.5	108.4
	7	102.4	97.5	104.3	80.8	103.4	102.3	117.9	115.4	87.2	105.1	100.0	98.1	101.1	109.1

様式３の２

平成２２年＝100

事業所規模	年　月	所定内給与													
		TL 調査産業計	D 建設業	E 製造業	G 情報通信業	H 運輸業，郵便業	I 卸売業，小売業	J 金融業，保険業	L 学術研究，専門・技術サービス業	M 宿泊業，飲食サービス業	N 生活関連サービス業，娯楽業	O 教育，学習支援業	P 医療，福祉	Q 複合サービス事業	R サービス業
5人以上	平成 24 年	97.9	91.7	100.3	93.2	100.5	97.6	103.4	110.6	103.2	81.4	111.8	95.6	92.2	86.6
	25	98.4	89.7	101.9	91.6	102.2	99.0	104.6	111.5	126.7	81.1	107.6	94.7	99.3	83.2
	26	99.0	88.8	101.1	83.7	106.0	99.8	100.1	109.6	127.3	84.3	107.7	96.8	100.5	88.7
	27	98.1	88.8	103.1	85.1	99.7	100.6	107.7	106.6	117.5	75.8	100.7	95.5	104.2	91.2
	平成 27 年　7 月	98.2	88.0	104.2	88.5	99.5	98.0	111.1	106.3	111.7	76.1	102.5	95.1	105.6	94.6
	8	96.7	84.5	101.5	88.5	97.7	98.8	112.2	104.1	108.2	74.5	100.0	94.3	103.7	94.4
	9	97.1	85.6	103.2	88.2	98.1	99.8	111.7	104.9	105.3	72.0	99.4	95.4	103.8	93.6
	10	98.6	88.2	103.0	88.5	99.3	100.6	110.7	107.6	108.6	75.0	105.9	95.6	105.1	95.3
	11	97.8	86.6	103.1	89.1	97.1	100.6	110.3	108.1	106.4	73.9	102.1	95.3	103.3	94.7
	12	97.9	86.2	102.7	89.0	96.9	100.2	112.9	104.6	109.2	76.1	101.4	96.6	103.5	94.3
	平成 28 年　1 月	98.7	83.6	101.9	89.9	97.1	106.3	106.8	108.6	101.8	85.4	109.6	96.1	105.4	90.7
	2	100.9	90.0	103.5	89.5	100.1	105.7	106.9	112.7	109.5	85.1	113.8	96.8	105.5	93.2
	3	100.5	90.4	103.4	92.2	102.4	101.6	110.3	111.8	106.7	84.1	110.2	97.9	106.2	95.1
	4	100.2	87.8	103.5	89.8	102.0	105.5	107.7	110.5	112.0	85.9	107.3	96.4	105.6	93.8
	5	99.3	86.5	102.5	90.2	101.1	107.7	103.6	108.2	109.2	85.4	108.1	94.6	104.6	91.8
	6	101.6	89.7	103.5	90.0	103.3	108.0	109.6	110.8	108.8	93.4	114.3	96.3	106.1	94.9
	7	101.6	87.1	103.3	89.0	104.4	105.3	115.4	103.8	101.2	98.8	110.9	100.0	104.0	99.6
30人以上	平成 24 年	99.0	92.6	98.7	93.8	92.0	102.8	106.8	109.1	98.3	96.5	98.0	99.8	91.6	98.6
	25	99.2	88.9	99.6	89.1	100.5	106.1	106.8	113.0	93.2	97.5	98.2	97.5	95.4	101.8
	26	99.7	90.2	100.1	84.9	105.7	107.7	107.0	114.5	89.7	χ	99.9	95.8	99.7	103.6
	27	99.8	91.3	103.0	80.5	96.0	107.4	111.3	114.3	86.9	94.7	103.5	94.4	100.6	102.5
	平成 27 年　7 月	100.2	90.9	104.7	80.2	98.0	108.5	110.8	112.5	84.8	93.6	102.9	93.6	101.7	103.5
	8	99.2	90.2	101.7	80.0	95.0	111.9	114.1	112.0	87.7	100.4	100.9	93.3	99.1	101.5
	9	99.7	91.0	103.9	80.4	95.4	103.5	111.8	112.3	86.5	99.5	103.2	94.8	98.9	101.6
	10	100.8	91.3	103.6	80.1	98.1	103.5	111.1	116.8	87.2	99.2	106.7	95.8	102.4	104.9
	11	100.1	92.8	103.7	80.8	96.9	102.6	111.3	115.2	88.3	91.4	103.6	95.4	99.7	102.5
	12	100.3	92.5	102.8	80.4	97.3	100.9	115.8	112.1	88.2	93.1	103.2	97.0	100.5	103.6
	平成 28 年　1 月	99.9	89.3	101.6	80.3	94.4	100.6	111.9	112.9	86.6	93.2	101.9	98.7	101.0	100.9
	2	101.3	92.2	103.3	79.4	93.8	100.8	113.6	116.9	86.5	100.1	106.4	99.1	104.0	102.6
	3	101.8	93.4	103.8	83.9	97.2	102.0	114.8	116.6	87.1	100.3	102.3	99.6	104.5	106.7
	4	100.9	92.4	103.0	79.7	98.6	107.1	113.0	114.9	88.7	93.3	97.9	98.3	103.6	104.9
	5	99.4	92.0	103.0	80.4	97.7	100.7	101.4	111.6	84.0	92.3	100.7	96.4	101.7	103.2
	6	102.2	94.2	104.7	79.8	98.9	102.3	115.0	115.4	86.2	101.1	105.8	98.8	105.0	106.5
	7	101.9	94.1	105.0	80.5	99.6	102.0	115.3	110.7	84.7	99.1	101.0	99.7	103.9	105.1

事業所規模	年　月	総実労働時間													
		TL 調査産業計	D 建設業	E 製造業	G 情報通信業	H 運輸業，郵便業	I 卸売業，小売業	J 金融業，保険業	L 学術研究，専門・技術サービス業	M 宿泊業，飲食サービス業	N 生活関連サービス業，娯楽業	O 教育，学習支援業	P 医療，福祉	Q 複合サービス事業	R サービス業
5人以上	平成 24 年	100.9	101.4	101.7	98.3	102.4	104.4	103.7	100.3	105.7	98.5	106.2	96.3	99.9	98.9
	25	101.4	101.9	101.5	105.6	102.5	104.3	102.7	109.7	129.0	84.5	102.8	95.3	100.4	96.0
	26	102.0	103.0	101.7	102.8	104.6	104.1	99.5	102.1	126.0	85.0	100.0	98.8	104.2	99.6
	27	100.0	104.5	101.4	100.7	100.7	100.7	99.8	99.8	109.7	84.3	98.0	97.9	102.8	99.6
	平成 27 年　7 月	102.8	105.7	104.0	104.0	103.0	101.5	109.1	106.2	108.2	82.7	104.0	102.1	110.6	101.3
	8	97.0	98.0	97.2	100.3	101.9	98.2	98.8	95.1	110.6	81.9	82.6	97.0	102.7	99.7
	9	98.7	102.5	102.3	98.3	100.1	100.4	94.3	95.3	104.0	84.3	94.8	97.3	98.4	99.3
	10	100.2	100.9	100.6	103.8	100.5	98.5	100.2	101.3	106.2	86.3	102.4	100.4	106.0	102.9
	11	100.5	108.7	104.3	97.6	96.1	100.6	98.0	97.1	107.7	88.9	96.1	98.4	101.1	101.5
	12	98.8	105.1	101.2	99.7	99.0	99.5	99.7	93.6	105.4	87.6	92.9	96.6	104.3	98.8
	平成 28 年　1 月	93.5	89.3	91.2	89.7	100.6	97.3	95.2	92.9	102.8	94.6	89.8	93.2	97.7	91.4
	2	101.3	107.8	105.1	96.1	105.5	102.2	99.1	108.0	102.3	92.9	100.4	96.6	102.7	98.9
	3	103.2	106.7	104.8	98.6	113.8	98.5	107.8	115.0	101.9	93.3	106.9	101.2	110.4	99.7
	4	103.5	106.3	106.2	96.4	110.1	102.5	104.6	107.4	110.3	98.6	101.3	99.9	108.4	101.0
	5	95.5	90.6	91.3	89.5	103.1	98.5	97.8	95.4	110.0	95.5	96.3	94.6	101.7	93.8
	6	104.6	105.9	102.9	99.9	112.3	104.3	107.8	107.1	105.6	103.2	113.1	103.0	110.6	99.5
	7	101.9	102.0	102.2	98.3	112.0	102.2	105.2	102.2	105.4	101.5	98.0	100.1	105.2	100.3
30人以上	平成 24 年	101.2	102.2	99.3	103.0	97.6	103.4	103.2	109.4	101.4	105.0	100.5	101.6	99.3	99.7
	25	100.7	103.9	99.0	102.5	99.8	103.9	102.5	109.0	102.6	108.3	96.8	99.4	102.4	100.3
	26	100.3	104.6	99.2	105.0	99.8	103.8	100.8	107.8	98.4	χ	97.5	98.2	107.9	99.8
	27	100.3	107.1	99.7	101.3	101.0	101.1	97.4	105.5	95.6	109.9	102.0	97.6	106.6	100.0
	平成 27 年　7 月	103.9	109.3	103.5	104.4	105.1	102.7	104.9	112.5	94.5	101.5	109.6	101.4	113.2	103.1
	8	98.7	103.6	95.4	100.4	102.0	105.5	96.3	100.3	98.0	118.0	92.8	96.8	106.4	100.1
	9	99.7	107.2	101.1	98.4	100.5	100.2	92.0	100.2	95.8	117.2	100.3	96.3	101.8	98.5
	10	101.7	103.9	99.6	101.7	102.4	99.0	99.3	108.0	96.4	116.7	103.1	100.4	108.4	106.7
	11	101.3	114.4	103.1	97.8	97.8	99.6	94.9	100.8	99.5	109.1	98.8	98.9	104.4	100.0
	12	99.6	108.6	98.9	101.3	101.7	102.8	97.7	99.9	95.5	106.7	97.2	96.4	108.2	99.4
	平成 28 年　1 月	94.7	97.1	89.6	94.9	95.1	100.3	94.9	98.4	93.5	108.8	88.0	96.5	98.2	94.9
	2	100.3	111.4	101.4	99.5	96.0	102.0	97.5	103.4	92.1	113.2	101.7	97.8	107.2	96.4
	3	104.1	109.5	102.6	101.8	102.0	104.2	105.1	115.8	92.0	114.5	106.8	104.1	110.1	101.3
	4	103.8	111.7	103.2	99.8	102.7	105.6	102.9	112.2	97.4	115.5	100.4	102.5	109.5	101.4
	5	95.5	92.4	88.7	95.9	98.5	100.1	95.3	99.1	91.5	108.7	92.2	98.5	100.9	97.9
	6	104.7	109.3	101.4	104.5	101.9	101.4	104.6	113.6	95.4	118.8	110.2	107.0	113.3	102.1
	7	102.0	106.8	102.0	102.5	100.7	101.7	101.6	104.5	90.3	121.1	101.3	100.9	107.1	102.5

様式３の３

平成２２年＝100

事業所規模	年月	所定内労働時間 TL 調査産業計	D 建設業	E 製造業	G 情報通信業	H 運輸業，郵便業	I 卸売業，小売業	J 金融業，保険業	L 学術研究，専門・技術サービス業	M 宿泊業，飲食サービス業	N 生活関連サービス業，娯楽業	O 教育，学習支援業	P 医療，福祉	Q 複合サービス事業	R サービス業
5	平成 24 年	100.7	101.5	102.9	98.9	102.3	103.9	101.7	99.2	106.7	91.2	103.0	96.8	101.9	96.3
	25	101.0	100.9	102.7	104.7	102.7	104.3	101.1	105.0	128.4	85.4	97.6	95.6	102.4	92.9
	26	101.4	100.9	101.5	101.6	105.9	104.1	99.0	98.4	126.9	84.8	98.7	98.8	104.8	93.6
	27	99.3	102.0	101.5	100.9	100.1	100.9	99.0	96.2	108.9	83.4	96.9	97.7	103.6	95.3
人	平成 27 年 7 月	102.5	103.3	105.0	106.1	101.3	102.2	109.0	104.4	107.0	81.3	103.5	102.2	112.1	97.8
	8	96.4	96.6	97.4	101.0	99.1	98.5	98.3	94.2	108.3	81.3	82.9	96.5	102.8	96.8
	9	98.2	101.1	102.7	99.1	97.9	100.7	94.0	93.5	103.2	83.4	94.2	97.1	99.7	96.2
	10	99.0	97.4	100.5	105.1	98.2	98.0	99.6	97.9	104.0	85.3	101.3	99.8	107.3	98.5
	11	99.6	106.5	104.7	99.0	94.6	100.5	96.9	94.3	105.4	87.7	95.2	97.8	102.0	97.5
以	12	97.7	101.5	101.2	101.5	96.8	99.3	98.9	90.9	103.8	85.6	92.3	96.3	105.4	95.1
	平成 28 年 1 月	92.4	86.6	91.6	94.1	93.7	96.9	94.4	90.3	101.5	94.1	89.2	92.9	99.9	87.7
	2	100.0	104.0	104.6	100.5	98.2	101.7	98.2	104.1	101.9	92.0	99.9	96.5	105.4	95.1
	3	101.3	102.1	104.0	103.7	104.0	97.6	106.6	110.1	101.1	91.6	105.9	101.2	112.0	95.1
	4	102.3	103.6	107.2	101.4	102.1	102.1	103.3	104.8	109.4	97.5	99.8	99.9	109.2	96.6
上	5	94.5	89.2	91.7	94.2	97.3	97.9	96.7	93.1	108.2	94.0	94.9	94.4	103.1	89.3
	6	103.8	103.3	104.2	104.5	106.0	104.1	106.6	105.6	105.6	100.9	111.6	102.9	113.0	96.1
	7	100.6	99.9	103.4	102.1	103.5	101.1	101.0	99.6	104.5	97.2	98.7	100.1	107.2	95.2
30	平成 24 年	101.5	100.3	101.0	102.0	99.9	103.2	100.6	108.3	100.6	101.7	101.6	102.0	101.5	98.8
	25	100.7	100.7	100.8	102.9	101.5	104.0	101.1	105.7	101.1	106.0	97.8	99.4	104.6	97.9
	26	99.9	101.5	100.1	104.7	100.0	104.0	101.0	104.3	97.2	χ	98.7	98.0	109.1	95.8
	27	99.8	104.5	100.8	102.8	98.3	101.0	97.7	102.3	94.2	107.6	102.4	97.4	108.8	96.7
人	平成 27 年 7 月	103.9	108.1	105.6	107.2	101.8	103.0	106.5	109.8	93.6	99.7	110.3	101.6	116.2	99.7
	8	98.2	102.2	96.2	102.9	99.6	104.7	96.7	99.4	96.5	114.1	93.0	96.3	106.2	97.3
	9	99.3	106.2	102.4	101.7	97.3	99.9	92.2	98.4	94.8	114.6	99.9	96.2	104.6	95.5
	10	100.9	100.1	100.5	104.5	99.3	99.1	99.8	104.8	93.5	112.5	103.3	99.9	111.3	102.3
	11	100.6	112.5	104.4	100.6	95.4	99.5	94.0	97.8	97.3	105.9	99.3	98.4	106.4	96.0
以	12	98.8	105.3	99.9	104.6	98.0	101.7	97.4	97.5	93.6	103.6	97.7	96.0	111.2	96.0
	平成 28 年 1 月	94.0	93.7	90.5	98.3	92.5	99.6	94.1	95.7	92.6	106.3	87.9	95.9	101.0	91.7
	2	99.5	108.3	102.2	102.6	93.2	100.6	97.0	100.4	91.5	108.7	101.1	97.5	110.6	93.2
	3	103.1	105.7	103.2	105.8	99.9	103.2	104.1	111.0	90.5	109.8	105.9	103.9	112.5	97.5
	4	103.3	109.9	105.4	103.5	100.6	105.3	101.5	107.1	96.3	111.9	99.8	102.4	112.0	96.8
上	5	95.1	92.2	90.5	99.6	97.6	99.5	94.7	96.0	89.5	103.9	92.1	98.1	103.6	93.8
	6	104.9	108.3	104.1	108.3	101.5	101.3	104.0	110.5	94.8	110.7	110.4	106.9	116.6	99.1
	7	101.7	106.4	104.0	105.7	100.1	101.6	100.6	101.9	89.7	113.4	101.9	100.6	109.6	98.0

事業所規模	年月	所定外労働時間 TL 調査産業計	D 建設業	E 製造業	G 情報通信業	H 運輸業，郵便業	I 卸売業，小売業	J 金融業，保険業	L 学術研究，専門・技術サービス業	M 宿泊業，飲食サービス業	N 生活関連サービス業，娯楽業	O 教育，学習支援業	P 医療，福祉	Q 複合サービス事業	R サービス業
5	平成 24 年	105.0	105.4	89.9	92.5	103.8	116.9	148.6	128.7	74.7	271.7	220.8	85.5	60.2	127.8
	25	108.6	127.6	89.5	116.3	102.9	102.4	136.5	229.0	123.5	62.3	295.2	90.8	61.8	132.1
	26	112.7	148.1	103.0	117.6	96.7	104.3	110.6	193.7	94.6	88.9	132.8	99.7	94.7	182.0
	27	111.7	155.5	99.7	99.1	104.6	96.0	118.4	194.1	108.6	103.3	126.8	101.4	89.3	154.0
人	平成 27 年 7 月	107.9	155.3	93.6	79.7	113.4	82.0	112.5	154.2	114.1	116.7	106.3	100.0	83.6	144.0
	8	106.7	129.4	93.6	92.2	120.3	92.0	112.5	120.3	134.4	93.9	53.1	107.4	104.5	131.9
	9	106.7	132.9	97.5	89.1	114.3	94.0	103.1	142.4	104.7	106.1	103.1	101.5	74.6	135.2
	10	119.1	170.6	99.4	89.8	115.6	110.0	114.1	189.8	128.1	109.1	128.1	113.2	80.6	158.2
	11	114.6	154.1	99.4	82.0	105.2	104.0	123.4	169.5	132.8	115.2	118.8	108.8	85.1	151.6
以	12	115.7	178.8	100.0	79.7	113.0	106.0	117.2	164.4	117.2	133.3	100.0	104.4	82.1	142.9
	平成 28 年 1 月	110.1	143.5	86.6	39.1	145.0	108.0	114.1	159.3	110.9	104.5	96.9	100.0	53.7	137.4
	2	122.5	182.4	108.9	45.3	152.8	116.0	120.3	206.8	95.3	115.2	103.1	97.1	49.3	146.2
	3	132.6	197.6	110.8	40.6	177.1	122.0	135.9	240.7	103.1	131.8	128.1	101.5	80.6	159.3
	4	122.5	162.4	95.5	39.1	161.9	112.0	134.4	176.3	112.5	125.8	146.9	101.5	94.0	157.1
上	5	112.4	122.4	86.0	36.7	141.1	116.0	125.0	155.9	125.0	131.8	134.4	98.5	74.6	151.6
	6	116.9	158.8	89.8	46.9	153.2	110.0	135.9	145.8	92.2	157.6	156.3	104.4	64.2	140.7
	7	122.5	147.1	89.2	55.5	166.7	134.0	198.4	171.2	107.8	203.0	50.0	100.0	64.2	167.0
30	平成 24 年	97.0	133.4	83.9	116.1	82.7	106.5	136.1	132.4	110.4	158.2	43.9	94.7	56.5	100.9
	25	101.0	152.3	83.8	100.9	88.0	100.6	121.4	185.4	130.2	146.9	48.9	100.0	60.5	117.4
	26	106.1	152.2	89.6	111.6	95.5	98.5	93.3	187.3	117.1	χ	38.9	102.4	83.3	134.1
	27	106.7	147.3	88.5	85.2	116.1	103.7	89.4	172.9	116.4	148.1	80.6	102.0	64.6	127.1
人	平成 27 年 7 月	103.5	132.0	85.1	73.8	123.5	96.6	80.4	167.6	105.0	130.5	70.4	98.7	55.7	129.9
	8	105.2	127.9	86.6	73.0	115.4	124.1	87.9	119.1	121.7	180.5	77.8	106.3	112.9	121.6
	9	104.3	127.0	88.7	62.7	118.2	106.9	85.0	136.8	108.3	159.8	118.5	97.5	45.7	122.4
	10	112.2	158.2	90.2	70.6	120.2	96.6	88.8	175.0	151.7	184.1	88.9	108.9	51.4	144.8
	11	109.6	145.1	90.7	67.5	110.9	101.7	104.7	163.2	140.0	161.0	74.1	107.6	65.7	133.6
以	12	109.6	157.4	88.7	65.1	122.3	125.9	99.1	151.5	130.0	157.3	70.4	103.8	48.6	126.9
	平成 28 年 1 月	103.5	147.5	79.9	57.1	110.1	115.5	102.8	155.9	105.0	148.8	92.6	106.3	42.9	120.1
	2	110.4	158.2	93.3	65.1	111.7	132.8	100.0	167.6	96.7	185.4	125.9	102.5	40.0	121.6
	3	116.5	163.9	95.4	57.9	113.4	125.9	114.0	216.2	116.7	190.2	148.1	107.6	62.9	132.8
	4	109.6	141.8	84.0	58.7	113.8	112.1	118.7	219.1	111.7	173.2	125.9	103.8	61.4	141.0
上	5	100.0	100.8	73.2	54.8	102.4	113.8	100.0	161.8	128.3	186.6	88.9	105.1	48.6	132.8
	6	102.6	128.7	78.4	62.7	103.2	103.4	109.3	179.4	98.3	248.8	92.6	110.1	48.6	125.4
	7	105.2	118.9	84.5	68.3	102.8	105.2	111.2	157.4	95.0	243.9	70.4	106.3	57.1	140.3

様式３の４

平成２２年＝100

事業所規模	年月	常用雇用 TL 調査産業計	D 建設業	E 製造業	G 情報通信業	H 運輸業，郵便業	I 卸売業，小売業	J 金融業，保険業	L 学術研究，専門・技術サービス業	M 宿泊業，飲食サービス業	N 生活関連サービス業，娯楽業	O 教育，学習支援業	P 医療，福祉	Q 複合サービス事業	R サービス業
5	平成 24 年	98.9	99.2	97.7	102.2	93.3	91.3	101.4	97.2	97.1	90.3	106.9	107.2	96.0	104.6
	25	98.1	97.6	92.2	100.1	94.7	91.1	96.9	95.7	94.8	89.8	105.5	110.2	90.9	105.9
	26	97.8	95.3	91.4	100.1	91.3	92.8	96.4	98.5	96.7	89.3	103.3	112.1	89.1	100.4
	27	99.6	96.7	92.7	97.5	91.7	93.1	97.8	102.6	100.8	92.7	103.8	116.0	88.0	104.8
人	平成 27 年 7 月	100.0	97.2	91.2	98.6	92.2	92.8	99.0	103.0	100.0	96.6	104.6	117.8	88.4	106.0
	8	99.7	96.0	91.0	97.7	92.5	92.8	99.0	103.0	105.2	93.5	105.4	115.2	87.4	105.5
	9	99.7	96.7	91.8	96.8	91.9	92.7	98.8	101.0	105.1	90.8	105.2	115.3	86.3	106.1
	10	99.5	96.9	92.0	96.8	92.0	92.3	97.0	101.3	103.4	89.5	104.8	115.0	86.7	106.6
	11	99.7	98.4	92.2	96.7	92.0	92.2	96.5	101.6	104.5	88.6	105.7	114.7	86.5	106.8
以	12	99.9	97.9	92.7	96.7	91.8	92.9	97.0	100.9	106.9	87.9	105.1	114.9	86.3	106.5
	平成 28 年 1 月	99.7	97.3	92.7	97.6	91.6	92.5	96.8	98.9	105.6	89.6	106.6	114.2	87.9	105.9
	2	99.4	96.1	93.3	97.4	92.1	92.4	97.1	99.0	101.7	88.0	105.6	114.3	85.4	106.2
	3	98.7	95.7	93.3	96.8	92.4	90.9	96.4	95.4	101.9	88.3	105.1	113.3	83.9	106.2
	4	99.7	95.4	94.2	97.1	92.5	91.0	96.4	100.3	102.6	87.2	107.8	115.7	85.8	106.5
上	5	99.5	95.6	94.2	97.3	92.9	89.9	96.7	99.4	103.2	86.1	108.0	115.5	87.1	106.5
	6	99.5	95.3	94.9	97.3	93.0	89.5	96.1	100.7	103.1	85.5	108.2	114.9	87.0	106.5
	7	99.5	95.6	94.2	96.7	94.3	89.3	96.8	100.7	103.5	86.1	108.1	114.8	86.1	106.9
30	平成 24 年	99.7	111.2	98.1	106.2	98.3	90.9	96.3	102.0	94.8	86.3	101.8	104.7	95.7	100.9
	25	98.4	109.6	92.4	103.5	97.7	88.9	95.5	102.4	95.5	74.0	101.2	107.4	88.8	102.8
	26	97.8	110.0	90.5	105.5	96.3	88.6	97.0	105.7	97.3	χ	97.8	109.5	85.5	97.1
	27	100.3	115.7	93.4	104.3	95.2	90.3	96.0	107.3	92.8	81.0	96.7	114.6	86.1	102.0
人	平成 27 年 7 月	101.0	116.4	93.7	105.2	94.8	89.1	96.8	108.2	92.4	81.9	98.1	116.6	86.0	103.5
	8	100.0	116.4	93.4	103.7	95.3	88.5	96.8	108.1	95.6	81.9	98.1	112.7	86.0	102.4
	9	100.0	117.3	93.6	103.8	95.3	88.8	95.7	107.5	94.9	81.4	97.4	112.5	85.4	103.3
	10	99.8	117.3	93.6	103.8	95.5	89.2	94.3	108.0	91.9	80.7	97.5	111.6	85.4	103.9
	11	99.9	118.0	93.8	103.8	95.5	89.5	93.1	108.6	93.8	79.8	97.9	111.5	85.1	103.5
以	12	100.0	118.4	93.7	103.7	95.0	91.4	92.6	108.8	92.1	80.8	98.0	111.8	84.7	102.8
	平成 28 年 1 月	99.5	118.2	93.7	103.3	95.2	89.4	92.6	109.0	91.4	80.7	99.2	110.7	85.1	102.6
	2	99.5	118.2	93.7	102.9	96.0	89.9	92.3	108.4	91.3	79.6	98.8	110.7	79.9	103.1
	3	99.2	117.8	93.7	101.9	96.0	89.6	90.3	100.9	92.0	80.3	98.5	110.6	79.1	103.2
	4	101.1	118.9	95.7	102.4	96.3	90.4	92.6	109.1	96.3	82.2	100.4	112.9	80.2	103.6
上	5	100.8	118.2	95.5	102.7	97.5	89.8	93.9	109.1	95.1	82.3	100.8	112.6	80.3	102.7
	6	100.7	117.2	95.4	102.7	97.7	89.7	93.6	110.0	94.5	80.5	101.1	112.5	79.3	102.9
	7	100.7	116.8	95.5	103.4	97.4	89.4	94.4	109.4	96.3	79.3	101.0	112.5	78.7	102.8

事業所規模	年月	実質賃金 現金給与総額 TL 調査産業計	D 建設業	E 製造業	I 卸売業，小売業	P 医療，福祉	きまって支給する給与 TL 調査産業計	D 建設業	E 製造業	I 卸売業，小売業	P 医療，福祉
5	平成 24 年	96.4	91.2	97.7	97.8	94.6	97.9	92.3	99.5	98.2	95.2
	25	97.3	91.3	99.8	98.7	93.8	98.3	91.4	100.8	99.4	94.3
	26	96.5	88.9	99.4	100.1	93.4	96.4	88.8	99.2	96.7	93.5
	27	95.1	90.0	101.8	96.5	91.2	94.8	88.0	99.2	96.4	91.3
人	平成 27 年 7 月	97.4	95.8	116.5	111.3	86.2	94.4	85.9	99.2	93.2	90.5
	8	85.1	87.8	89.2	92.5	74.9	93.5	82.7	97.7	94.2	90.2
	9	81.6	94.9	83.2	84.8	75.3	93.2	83.4	98.6	95.0	90.6
	10	80.4	75.5	83.5	84.7	75.7	95.1	87.4	99.0	96.7	91.2
	11	83.8	77.4	90.4	88.5	78.9	95.0	86.6	99.3	97.3	91.5
以	12	171.0	139.1	184.9	156.6	178.3	94.6	86.0	98.1	96.4	92.1
	平成 28 年 1 月	83.6	79.0	84.4	94.0	78.5	96.1	83.1	97.2	102.9	92.3
	2	83.9	81.5	84.9	89.8	78.2	98.9	91.1	100.9	102.5	92.9
	3	85.4	78.8	86.6	89.0	81.5	98.6	91.0	101.1	99.1	93.8
	4	84.4	77.4	84.9	94.5	77.0	98.3	86.9	100.4	102.7	92.5
上	5	83.1	74.3	82.5	93.8	77.4	96.5	83.8	97.5	103.8	90.4
	6	142.5	111.9	146.4	117.7	151.6	99.3	88.8	99.6	104.8	92.7
	7	108.4	90.4	117.5	141.2	94.6	99.6	86.2	99.2	104.1	95.0
30	平成 24 年	97.3	98.9	95.9	103.0	100.4	98.8	96.9	97.8	102.0	100.0
	25	98.5	96.8	97.8	106.6	97.8	98.9	93.5	98.7	105.5	97.6
	26	97.5	100.1	98.6	107.6	93.9	97.1	92.3	98.3	104.3	93.0
	27	97.2	95.6	101.6	104.8	91.2	96.7	92.3	98.8	102.7	90.5
人	平成 27 年 7 月	99.4	106.1	118.3	141.1	83.8	96.6	90.2	99.3	104.0	89.6
	8	84.3	96.4	84.1	101.1	74.8	96.3	90.5	97.9	107.6	89.7
	9	84.2	131.2	81.9	88.3	75.5	96.0	90.5	99.0	98.9	90.5
	10	81.4	78.1	82.2	88.0	76.5	97.6	93.0	99.4	98.6	91.8
	11	85.3	78.7	90.5	94.4	79.8	97.3	93.7	99.9	98.3	91.9
以	12	181.2	167.1	194.1	150.4	182.0	96.9	92.9	98.2	97.5	93.0
	平成 28 年 1 月	82.9	87.6	81.7	87.2	81.8	97.1	90.6	96.9	97.8	95.4
	2	83.0	79.6	82.8	87.1	81.0	99.3	94.7	100.4	97.7	95.9
	3	85.1	80.9	85.2	95.7	82.9	99.7	96.3	101.0	99.7	96.2
	4	82.7	82.0	82.4	92.3	79.3	98.7	93.9	99.4	103.3	94.8
上	5	81.0	76.3	80.4	87.5	79.2	96.3	90.4	97.4	97.7	92.7
	6	150.1	104.8	157.7	104.8	163.3	99.7	94.8	100.3	98.8	95.8
	7	105.3	108.9	120.3	130.1	88.8	99.0	94.3	100.9	98.9	94.9

Ⅶ　全国結果（平成28年7月分確報）

全国調査時系列表

平成２２年＝１００

事業所規模	年　月	現金給与総額 TL 調査産業計	現金給与総額 E 製造業	きまって支給する給与 TL 調査産業計	きまって支給する給与 E 製造業	所定内給与 TL 調査産業計	所定内給与 E 製造業	総実労働時間 TL 調査産業計	総実労働時間 E 製造業	所定内労働時間 TL 調査産業計	所定内労働時間 E 製造業	所定外労働時間 TL 調査産業計	所定外労働時間 E 製造業	常用雇用 TL 調査産業計	常用雇用 E 製造業
5人以上	平成 24 年	98.9	101.8	99.4	101.4	99.1	101.1	100.3	100.9	100.2	100.7	101.7	103.7	101.3	99.4
	25	98.5	101.1	98.5	100.3	98.1	99.8	99.3	100.1	98.8	99.5	104.4	106.4	102.1	98.2
	26	98.9	102.9	98.4	101.0	97.7	99.9	98.9	100.5	98.2	99.3	108.6	112.9	103.6	97.8
	27	99.0	103.3	98.6	101.4	98.0	100.1	98.6	100.8	97.9	99.6	107.5	113.4	105.8	98.2
	平成 28 年　1 月	84.9	85.1	97.5	99.7	96.8	98.9	92.2	91.2	91.4	90.1	102.9	103.5	106.7	98.1
	2	82.8	83.9	98.4	101.6	97.7	100.2	97.5	101.4	97.0	100.3	104.9	113.5	106.4	97.9
	3	88.0	87.3	99.3	102.1	98.5	100.5	100.3	103.3	99.6	102.2	109.8	114.9	106.0	97.7
	4	86.5	86.1	100.1	102.8	99.2	101.4	101.6	105.0	100.9	104.2	110.8	113.5	107.4	99.1
	5	84.7	83.9	98.2	100.0	97.7	99.3	94.2	92.5	93.6	91.7	102.0	101.4	107.8	99.0
	6	136.2	133.8	99.1	102.3	98.7	101.2	101.6	104.6	101.5	104.1	103.9	109.9	108.3	99.1
	7	117.8	144.7	99.0	102.4	98.6	101.2	99.9	103.8	99.6	103.0	104.9	112.1	108.5	98.9
30人以上	平成 24 年	99.3	101.4	99.8	101.3	99.7	101.2	100.4	100.3	100.4	100.2	100.9	101.0	99.7	98.5
	25	99.0	101.3	99.0	100.6	98.7	100.2	99.4	99.7	99.1	99.1	103.3	105.3	99.5	97.0
	26	99.9	103.2	99.2	101.1	98.6	100.0	99.2	100.0	98.5	98.6	106.8	112.5	99.9	96.2
	27	99.9	103.4	99.6	101.5	99.1	100.2	99.1	100.4	98.5	99.2	106.5	111.9	100.9	96.2
	平成 28 年　1 月	83.6	83.0	99.0	99.9	98.5	99.2	93.6	91.5	92.9	90.4	101.7	102.5	101.2	95.9
	2	81.6	81.7	99.6	101.4	99.1	100.1	98.0	100.5	97.5	99.3	104.1	111.5	100.9	95.7
	3	87.5	85.4	100.8	102.1	100.1	100.5	101.7	103.2	101.0	102.1	109.1	114.0	100.3	95.5
	4	85.3	84.1	101.5	102.8	100.6	101.3	102.5	104.5	101.9	103.6	109.9	112.7	101.9	97.1
	5	84.2	82.2	99.3	100.1	98.9	99.4	95.1	92.6	94.6	91.6	100.8	101.3	102.0	97.0
	6	147.6	139.6	100.2	102.2	99.9	100.9	102.7	104.2	102.6	103.6	103.3	109.6	102.3	97.0
	7	119.2	148.7	100.2	102.4	99.9	100.9	101.0	103.8	100.8	102.9	103.3	112.7	102.3	96.8

第１表　月間現金給与額

（事業所規模５人以上）

産業	現金給与総額 円	前年比 %	きまって支給する給与 円	前年比 %	所定内給与 円	前年比 %	所定外給与 円	前年比 %	特別に支払われた給与 円	前年比 %
調査産業計	372,990	1.2	260,353	0.1	241,216	0.3	19,137	-1.8	112,637	3.7
鉱業，採石業等	377,556	-2.1	277,832	2.9	255,879	3.4	21,953	-2.0	99,724	-14.0
建設業	458,025	1.1	324,375	0.2	303,267	1.0	21,108	-8.8	133,650	3.0
製造業	526,799	1.0	304,218	0.3	271,739	0.4	32,479	-1.1	222,581	2.1
電気・ガス業	495,863	0.6	447,176	-0.3	394,494	-0.5	52,682	0.4	48,687	8.8
情報通信業	507,668	2.2	379,615	-0.3	346,219	0.3	33,396	-6.6	128,053	10.5
運輸業，郵便業	399,978	0.3	289,145	-0.4	250,781	0.0	38,364	-2.6	110,833	1.9
卸売業，小売業	353,411	3.6	225,102	1.3	213,372	1.0	11,730	7.9	128,309	7.8
金融業，保険業	435,069	-2.8	358,002	-0.8	334,094	-0.8	23,908	-0.2	77,067	-11.2
不動産・物品賃貸業	438,738	6.8	291,526	3.6	271,480	3.5	20,046	4.8	147,212	13.4
学術研究等	513,871	4.2	365,188	1.5	343,198	2.0	21,990	-6.5	148,683	11.8
飲食サービス業等	139,419	-0.5	120,560	1.5	113,432	1.6	7,128	1.2	18,859	-11.0
生活関連サービス等	235,744	0.8	186,442	-0.5	176,045	-0.9	10,397	6.4	49,302	6.4
教育，学習支援業	339,645	-0.7	292,940	0.1	287,670	0.3	5,270	-11.4	46,705	-5.7
医療，福祉	331,735	2.7	250,336	0.1	236,506	0.0	13,830	1.4	81,399	11.1
複合サービス事業	421,530	-2.8	300,582	2.8	288,380	3.6	12,202	-13.3	120,948	-14.3
その他のサービス業	296,483	0.8	224,998	-1.1	206,475	-0.8	18,523	-3.8	71,485	7.3
事業所規模３０人以上										
調査産業計	426,928	1.3	290,078	0.3	265,544	0.4	24,534	-1.3	136,850	3.7
製造業	587,757	1.4	322,494	0.2	284,126	0.1	38,368	0.5	265,263	2.9
卸売業，小売業	387,087	2.7	241,679	2.2	228,843	2.0	12,836	4.8	145,408	3.5
医療，福祉	382,467	3.7	284,430	-0.3	265,950	-0.4	18,480	1.5	98,037	17.5

毎月勤労統計調査の結果は、厚生労働省のWebページに掲載されています。（http://www.mhlw.go.jp/toukei/list/30-1a.html）

第２表　月間実労働時間及び出勤日数

（事業所規模５人以上）

産業	総実労働時間	前年比	所定内労働時間	前年比	所定外労働時間	前年比	出勤日数	前年差
	時間	%	時間	%	時間	%	日	日
調査産業計	146.5	-2.5	135.8	-2.5	10.7	-1.9	19.0	-0.5
鉱業，採石業等	164.5	-7.6	151.9	-7.3	12.6	-10.6	21.0	-1.0
建設業	175.4	-1.0	162.5	-0.7	12.9	-5.2	21.6	-0.1
製造業	168.1	-1.7	152.3	-1.8	15.8	-0.6	20.2	-0.3
電気・ガス業	156.2	-6.8	141.5	-7.1	14.7	-4.5	18.9	-1.4
情報通信業	164.8	-5.0	148.9	-4.8	15.9	-8.1	19.6	-1.0
運輸業，郵便業	174.8	-1.6	151.6	-1.4	23.2	-2.9	20.5	-0.3
卸売業，小売業	138.0	-1.8	130.6	-1.9	7.4	2.8	19.0	-0.4
金融業，保険業	151.2	-4.8	139.3	-5.1	11.9	-2.4	19.0	-1.0
不動産・物品賃貸業	155.8	-1.9	143.8	-1.8	12.0	-4.0	19.6	-0.5
学術研究等	158.6	-3.5	145.6	-3.8	13.0	0.8	19.4	-0.7
飲食サービス業等	103.7	-0.2	97.7	-0.6	6.0	5.2	15.9	-0.2
生活関連サービス業	134.9	-2.8	127.6	-2.9	7.3	-1.3	18.4	-0.5
教育，学習支援業	127.7	-5.0	119.8	-5.6	7.9	5.4	17.0	-1.0
医療，福祉	136.6	-3.0	131.6	-3.1	5.0	0.0	18.5	-0.6
複合サービス事業	152.2	-5.5	145.1	-5.5	7.1	-6.5	19.3	-1.1
その他のサービス業	147.4	-2.8	136.3	-2.8	11.1	-3.4	19.3	-0.5
事業所規模３０人以上								
調査産業計	151.5	-2.6	139.0	-2.7	12.5	-1.6	19.2	-0.6
製造業	170.3	-2.0	152.6	-2.3	17.7	1.1	20.0	-0.5
卸売業，小売業	139.7	-0.1	131.7	-0.4	8.0	5.2	19.4	-0.2
医療，福祉	143.6	-3.7	137.8	-3.8	5.8	0.0	18.8	-0.7

第３表　常用雇用及び労働異動率

（事業所規模５人以上）

産業	労働者総数	前年比	一般労働者	前年比	パートタイム労働者	前年比	入職率	前年差	離職率	前年差
	千人	%	千人	%	千人	%	%	ポイント	%	ポイント
調査産業計	49,026	2.0	33,974	1.9	15,051	2.4	1.86	-0.02	1.73	-0.05
鉱業，採石業等	21	-3.0	20	0.6	2	-30.6	1.26	0.03	1.05	-0.17
建設業	2,905	2.6	2,743	2.9	162	-0.4	1.46	0.17	1.12	-0.15
製造業	8,081	0.3	6,938	0.4	1,144	-0.1	0.88	-0.23	1.06	-0.08
電気・ガス業	280	0.5	268	0.2	12	10.0	3.58	-1.58	4.32	-1.53
情報通信業	1,514	1.5	1,439	1.1	75	11.8	1.73	-0.02	2.28	0.64
運輸業，郵便業	3,334	0.7	2,732	1.4	603	-2.2	1.72	-0.25	1.66	-0.28
卸売業，小売業	8,933	1.2	4,974	0.4	3,960	2.1	1.83	0.26	1.75	0.02
金融業，保険業	1,438	0.2	1,263	0.6	175	-2.6	1.45	-0.16	1.73	-0.02
不動産・物品賃貸業	739	3.3	575	6.5	164	-6.9	1.94	-0.43	1.72	-0.47
学術研究等	1,385	1.9	1,232	2.2	153	-1.1	1.48	0.04	1.40	-0.07
飲食サービス業等	4,644	5.0	1,102	8.4	3,541	4.0	4.46	0.24	3.30	-0.01
生活関連サービス等	1,779	2.8	914	1.1	865	4.3	2.95	-0.01	2.49	-0.26
教育，学習支援業	3,098	4.1	2,128	3.8	970	4.6	1.35	0.16	1.23	0.02
医療，福祉	6,705	3.1	4,659	2.3	2,047	4.6	1.39	-0.21	1.37	-0.04
複合サービス事業	341	0.6	296	1.1	45	-2.8	0.69	-0.15	0.93	0.17
その他のサービス業	3,827	2.0	2,692	3.2	1,135	-0.7	2.36	-0.11	2.15	-0.07
事業所規模３０人以上										
調査産業計	27,970	0.8	20,855	1.1	7,115	-0.1	1.65	-0.11	1.67	-0.05
製造業	6,042	0.1	5,358	0.4	684	-1.8	0.83	-0.20	1.03	-0.06
卸売業，小売業	3,978	0.2	2,178	2.5	1,801	-2.5	1.53	0.09	1.59	-0.11
医療，福祉	4,172	1.7	3,232	1.3	940	3.0	1.11	-0.20	1.32	0.14

第４表　就業形態別月間現金給与額

（事業所規模５人以上）

産業	現金給与総額	前年比	きまって支給する給与	前年比	所定内給与	前年比	所定外給与	前年比	特別に支払われた給与	前年比
一般労働者	円	%	円	%	円	%	円	%	円	%
調査産業計	492,743	1.6	332,858	0.5	306,752	0.6	26,106	-1.6	159,885	3.8
（事業所規模３０人以上）	(533,486	1.1)	(352,393	-0.1)	(321,062	0.2)	(31,331	-1.8)	(181,093	3.4)
製造業	592,696	1.0	335,542	0.3	298,697	0.4	36,845	-1.2	257,154	2.1
卸売・小売業	554,924	4.5	330,543	2.1	311,491	1.8	19,052	8.3	224,381	8.3
医療，福祉	422,647	3.7	309,847	0.9	291,021	0.8	18,826	2.7	112,800	12.3
パートタイム労働者										
調査産業計	101,780	-0.8	96,147	-1.3	92,791	-1.3	3,356	-2.3	5,633	8.3
（事業所規模３０人以上）	(113,659	0.6)	(106,878	0.4)	(102,327	0.3)	(4,551	2.2)	(6,781	5.1)
製造業	127,373	-0.5	114,354	-0.6	108,339	-0.8	6,015	4.0	13,019	-0.8
卸売・小売業	100,029	1.9	92,521	0.5	89,999	0.2	2,522	11.8	7,508	23.9
医療，福祉	124,323	-1.4	114,564	-1.4	112,131	-1.1	2,433	-10.2	9,759	-0.7

第５表　就業形態別月間労働時間及び出勤日数

（事業所規模５人以上）

産業	総実労働時間	前年比	所定内労働時間	前年比	所定外労働時間	前年比	出勤日数	前年差
一般労働者	時間	%	時間	%	時間	%	日	日
調査産業計	172.2	-2.5	158.0	-2.6	14.2	-1.4	20.6	-0.6
（事業所規模３０人以上）	(170.8	-2.9)	(155.2	-3.0)	(15.6	-1.9)	(20.3	-0.6)
製造業	176.6	-1.8	159.0	-1.8	17.6	-0.5	20.6	-0.3
卸売・小売業	173.1	-1.3	161.7	-1.7	11.4	3.6	20.9	-0.4
医療，福祉	161.2	-2.8	154.5	-3.0	6.7	1.4	20.3	-0.6
パートタイム労働者								
調査産業計	88.4	-2.4	85.6	-2.5	2.8	0.0	15.3	-0.4
（事業所規模３０人以上）	(94.9	-1.2)	(91.4	-1.3)	(3.5	0.0)	(16.0	-0.4)
製造業	116.7	-1.6	111.9	-1.3	4.8	-11.1	18.0	-0.2
卸売・小売業	93.9	-1.8	91.6	-1.8	2.3	0.0	16.6	-0.4
医療，福祉	80.6	-3.0	79.4	-3.0	1.2	-7.7	14.5	-0.3

第６表　就業形態別労働異動率

（事業所規模５人以上）

産業	入職率	前年差	離職率	前年差
	%	ポイント	%	ポイント
一般労働者				
調査産業計	1.22	-0.04	1.29	-0.09
（事業所規模３０人以上）	(1.17	-0.14)	(1.34	-0.08)
製造業	0.71	-0.13	0.88	-0.09
卸売・小売業	1.27	0.25	1.28	-0.13
医療，福祉	0.97	-0.07	1.10	0.01
パートタイム労働者				
調査産業計	3.33	0.05	2.71	0.04
（事業所規模３０人以上）	(3.05	0.00)	(2.63	0.03)
製造業	1.95	-0.79	2.18	0.01
卸売・小売業	2.54	0.27	2.33	0.19
医療，福祉	2.36	-0.55	2.00	-0.16

第７表　パートタイム労働者比率

（事業所規模５人以上）

産業	パートタイム労働者比率	前年差
	%	ポイント
調査産業計	30.70	0.11
製造業	14.15	-0.05
卸売・小売業	44.32	0.40
医療，福祉	30.52	0.45
事業所規模３０人以上		
調査産業計	25.44	-0.22
製造業	11.32	-0.23
卸売・小売業	45.26	-1.24
医療，福祉	22.52	0.29

Ⅷ （別表）毎月勤労統計調査地方調査　産業接続表

新産業分類（H22.1～）			旧産業との接続*1	旧産業分類（H21年以前）		
大分類				大分類		
TL	調査産業計		○	TL	調査産業計	
C	鉱業，採石業，砂利採取業		◎	D	鉱業	
D	建設業		◎	E	建設業	
E	製造業		◎	F	製造業	
中分類*3	09･10	食料品製造業、飲料･たばこ･飼料製造業	◎	中分類	09･10	食料品、飲料･たばこ･飼料製造業
	11	繊維工業	×		12	衣服・その他の繊維製品製造業
	12	木材・木製品製造業（家具を除く）	△		13	木材・木製品製造業（家具を除く）
	21	窯業・土石製品製造業	○		22	窯業・土石製品製造業
	22	鉄鋼業	◎		23	鉄鋼業
	26	生産用機械器具製造業	×		26	一般機械器具製造業
	28	電子部品・デバイス・電子回路製造業	▲		29	電子部品・デバイス製造業
	31	輸送用機械器具製造業	◎		30	輸送用機械器具製造業
		その他*2	×			その他
F	電気・ガス・熱供給・水道業		◎	G	電気・ガス・熱供給・水道業	
G	情報通信業		▲	H	情報通信業	
H	運輸業，郵便業		▲	I	運輸業	
I	卸売業，小売業		▲	J	卸売・小売業	
J	金融業，保険業		◎	K	金融・保険業	
K	不動産業，物品賃貸業		×	L	不動産業	
L	学術研究，専門・技術サービス業		×	Q	サービス業（他に分類されないもの）	
M	宿泊業，飲食サービス業		×	M	飲食店，宿泊業	
N	生活関連サービス業，娯楽業		×	Q	サービス業（他に分類されないもの）	
O	教育，学習支援業		▲	O	教育，学習支援業	
P	医療，福祉		○	N	医療，福祉	
Q	複合サービス事業		▲	P	複合サービス事業	
R	サービス業（他に分類されないもの）		×	Q	サービス業（他に分類されないもの）	

（注）*1　「旧産業との接続」欄の符号は、以下のとおりです。

「◎」…　旧産業と完全に接続する産業

「○」…　常用労働者数の変動が０．１％以内

「△」…　常用労働者数の変動が１．０％以内

「▲」…　常用労働者数の変動が３．０％以内

（旧産業と完全には接続しないが、長期時系列比較を可能にするため接続させる産業）

「×」…　常用労働者数の変動が大きく接続しない産業

*2　製造業の中分類「その他」は、単独で表章しないものを一括したものです。

*3　製造業、卸売業,小売業等の中分類別の実数は、当月報に掲載しておりませんが、表章（公表）はしていますので、統計調査課までお問い合わせください。指数については作成していません。