統 計 速 報 第 16 号
平 成 28 年 7 月 26 日

平成２８年５月分

島根の賃金、労働時間及び雇用の動き

—毎月勤労統計調査地方調査（基幹統計）　月報—

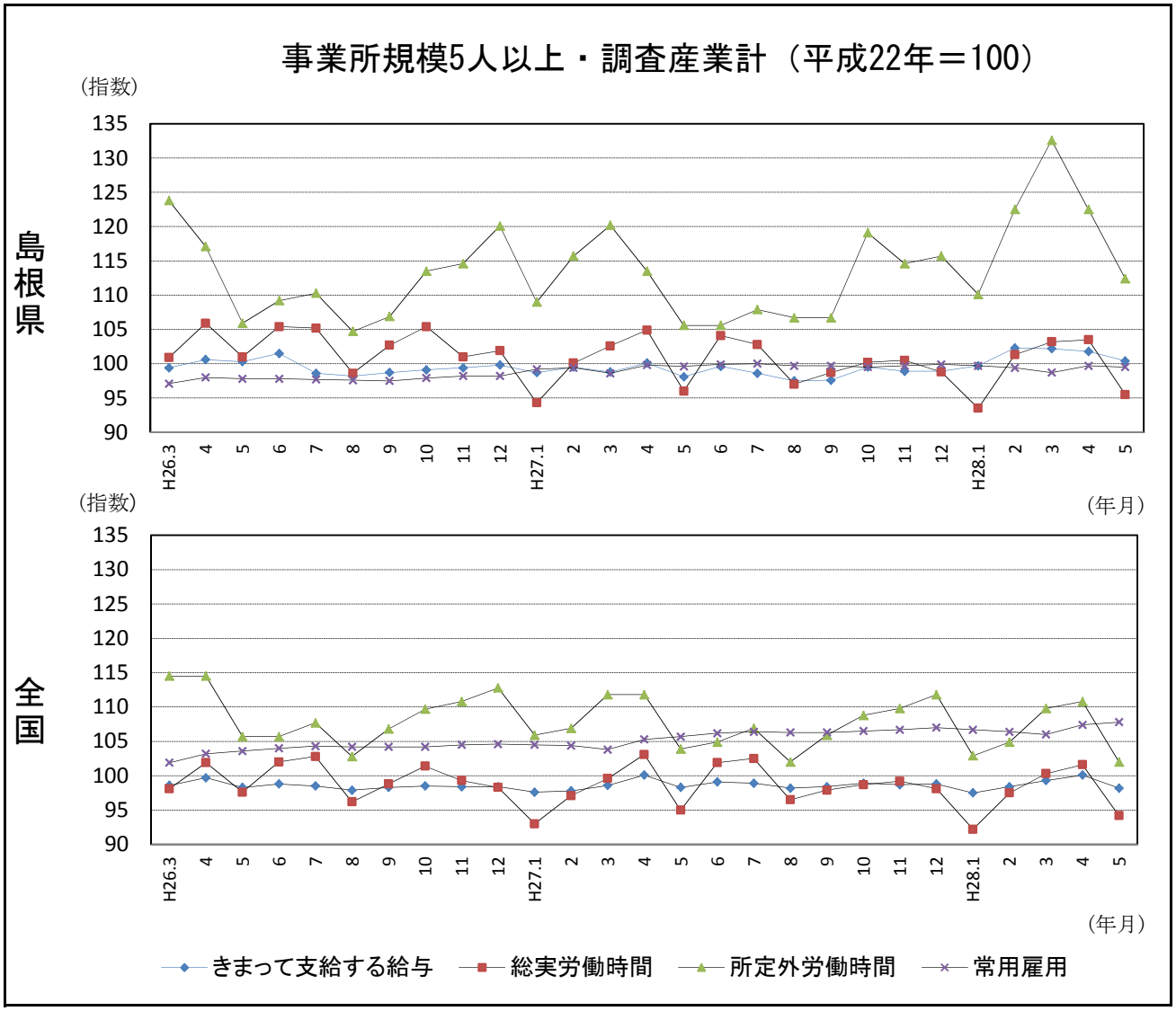

区分	きまって支給する給与		総実労働時間		所定外労働時間		常用雇用	
	島根県	全国	島根県	全国	島根県	全国	島根県	全国
実数	236,213円	258,089円	143.1時間	138.1時間	10.0時間	10.4時間	233,004人	48,667千人
指数	100.4	98.2	95.5	94.2	112.4	102.0	99.5	107.8
対前年同月比	2.3%	▲ 0.1%	▲ 0.5%	▲ 0.8%	6.4%	▲ 1.8%	▲ 0.1%	2.0%

島根県政策企画局統計調査課
TEL　0852-22-5071

Ⅰ　毎月勤労統計調査地方調査の説明

１．調査の位置づけ

この調査は、統計法に基づく基幹統計である。

２．調査の目的

この調査は、賃金、労働時間及び雇用について島根県における毎月の変動を明らかにすることを目的としている。

３．調査の対象

日本標準産業分類に定める１６産業（鉱業,採石業,砂利採取業、建設業、製造業、電気・ガス・熱供給・水道業、情報通信業、運輸業,郵便業、卸売業,小売業、金融業,保険業、不動産業,物品賃貸業、学術研究,専門・技術サービス業、宿泊業,飲食サービス業、生活関連サービス業,娯楽業、教育, 学習支援業、医療,福祉、複合サービス事業、サービス業）において、常時５人以上の常用労働者を雇用する民営及び官公営事業所のうち、厚生労働省の指定した事業所（産業、規模ごとに無作為に抽出された約５００事業所）。

４．調査事項及び用語の解説

現　金　給　与　総　額	きまって支給する給与	特別に支払われた給与
賃金、給与、手当、賞与、その他、名称のいかんを問わず、労働者に支払われたもので、所得税、貯金、社会保険料、組合費、購買代金等を差し引く以前の金額。	労働協約、就業規則等によって、あらかじめ定められている支給条件、算定方法によって支給される給与。時間外手当等の「所定外給与（超過労働給与）」を含む。	賞与・期末手当等の一時金、ベースアップ等の差額追給分、３カ月を超える期間で算定される現金給与等。

出　勤　日　数
調査期間中に労働者が仕事のために実際に出勤した日数。有給であっても事業所に出勤しない日は出勤日にならないが、１日のうち１時間でも就業すれば出勤日となる。

実　労　働　時　間	所定内労働時間	所定外労働時間
調査期間中に労働者が仕事のために実際に労働した時間数のことである。	就業規則で定められた正規の始業時刻と終業時刻との間の休憩時間を除いた、実際に労働した時間。	早出、残業、臨時の呼び出し、休日出勤等による労働時間。

①　本来の職務外として行われる宿日直は、労働時間数から除かれる。

②　運輸関係労働者の手待ち時間は、労働時間に含まれる。

常　用　労　働　者	一般労働者	パートタイム労働者
期間を定めずまたは１カ月を超える期間を定めて雇用されている者。	常用労働者のうちﾊﾟｰﾄﾀｲﾑ労働者以外のもの。	１日の所定労働時間または１週間の所定労働日数が一般の労働者より短い者。

次の者も常用労働者に含まれる。

①　一定の職務に従事し、一般労働者と同じ給与規則によって給与を支払われている重役や理事。

②　前２カ月の各月において１８日以上同一の事業主に雇用されていた日々雇用労働者。

労　働　異　動　率	入職率	離職率
労働異動率は事業所間の雇用の流動状況を示す指標である。	月間増加労働者数×１００ / 前月末労働者数	月間減少労働者数×１００ / 前月末労働者数

①　労働異動率には、新規の入離職者のみならず、人事異動に伴う同一企業内の転勤者も含まれる。

目　　次

Ⅰ．毎月勤労統計調査の説明 …… Ｐ　１
Ⅱ．毎月勤労統計調査結果のご利用にあたって …… Ｐ　２
Ⅲ．調査結果の概要 …… Ｐ　３
Ⅳ-1．産業別実数表（５人以上） …… Ｐ　９
Ⅳ-2．産業別実数表（３０人以上） …… Ｐ１１
Ⅴ．就業形態別実数表 …… Ｐ１３
Ⅵ．指数表 …… Ｐ１５
Ⅶ．全国結果（平成２８年５月分確報） …… Ｐ１９
Ⅷ．産業接続表 …… Ｐ２２

Ⅱ　毎月勤労統計調査結果のご利用にあたって

１　調査結果について

この調査結果は、調査対象事業所からの報告を基に、本県の事業所規模５人以上の全ての事業所(本文中５人以上)と、その中から抜き出した事業所規模３０人以上の事業所(本文中３０人以上)にそれぞれ対応するよう推計したものです。

２　指数の基準時について

平成２４年１月から、指数は平成２２年平均＝１００として算出しています。
なお、指数は調査対象事業所の抽出替えに伴い将来改訂されることがあります。

３　事業所の抽出替え等について

（１）事業所規模３０人以上の事業所については、概ね３年ごとに抽出替え（調査対象事業所の入れ替え）を行い、平成２７年１月に平成２４年経済センサス活動調査結果を用いて抽出替えを行いました。
（２）事業所規模５～29人事業所については、６ヶ月毎（１月、７月）に三分の一ずつ抽出替えを行っています。
（３）平成２４年１月調査から常用労働者数の集計に用いる母集団労働者数を、平成２１年経済センサス基礎調査に基づく労働者数へ変更しました。

４　指数のギャップ修正について

（１）事業所規模３０人以上の事業所の抽出替えに伴い、新旧両調査結果間にギャップが生じ、時系列比較が困難となります。
（２）このため事業所規模３０人以上の事業所の抽出替え時は、従前の調査対象事業所と新たに抽出された事業所について重複して調査を行い、その数値を用いて過去に遡って指数のギャップ修正作業を行っています。

直近では平成２７年１月に抽出替えを行い、賃金・労働時間指数については平成２４年２月から平成２６年１２月分までギャップ修正を行い、常用雇用指数については修正を行いませんでした。

産業によっては新旧両調査結果間のギャップが大きく、指数が大きく変動している場合がありますので注意が必要です。
（３）事業所規模５～29人の事業所の抽出替え時にはギャップ修正等は行っていませんので、事業所規模５人以上の事業所に関する数値については、時系列比較に注意が必要です。

５　日本標準産業分類の改定について

日本標準産業分類の改定（平成１９年１１月）に伴い、平成２２年１月から新しい産業分類に基づき結果を表章（公表）しています。
接続状況についてはＰ２２産業接続表をご参照ください。
また、鉱業,採石業,砂利採取業、電気・ガス・熱供給・水道業及び不動産業,物品賃貸業は調査事業所数が僅少のため公表していませんが、調査産業計には含まれています。

６　数値の見方について

（１）前年同月比などの増減率は指数により算出しており、実数で計算した場合とは必ずしも一致しません。
（２）統計表中の符号の用法は次のとおりです。
「－」･････調査あるいは集計を行っていないもの(指数については指数化していないもの)
「▲」･････減又はマイナス
「χ」･････調査事業所数が少ないため公表しないもの

Ⅲ 調 査 結 果 の 概 要

１．賃金の動き

（１）事業所規模５人以上

項目				金額（円）	前年同月比（%）	全国結果（円）
調査産業計	現金給与総額			241,074	2.0 （６か月連続の増加）	268,382
		きまって支給する給与		236,213	2.3 （５か月連続の増加）	258,089
			所定内給与	217,968	1.6 （５か月連続の増加）	239,125
			所定外給与	18,245	－	18,964
		特別に支払われた給与		4,861	－	10,293

５月の一人平均現金給与総額は241,074円で、前年同月比2.0%増となった。

現金給与総額のうち、きまって支給する給与は236,213円で2.3%増となり、所定内給与は217,968円で1.6%増となった。また、所定外給与は18,245円、特別に支払われた給与は4,861円であった。

現金給与総額を就業形態別にみると、一般労働者は290,233円で、パートタイム労働者は93,832円であった。

図1-1 給与支給額の対前年同月比の推移

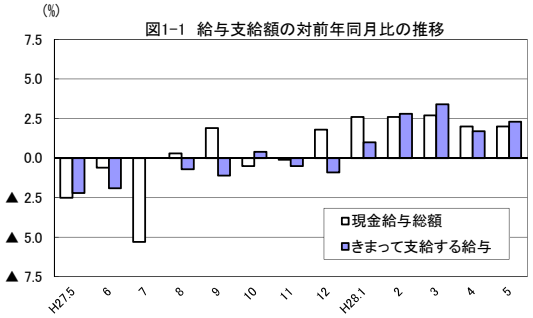

図1-2 きまって支給する給与指数の推移

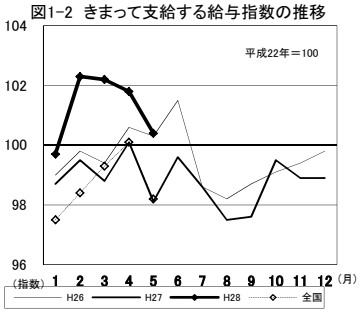

図1-3 産業別きまって支給する給与指数及び対前年同月比の推移
（折れ線グラフ＝指数、棒グラフ＝対前年同月比）

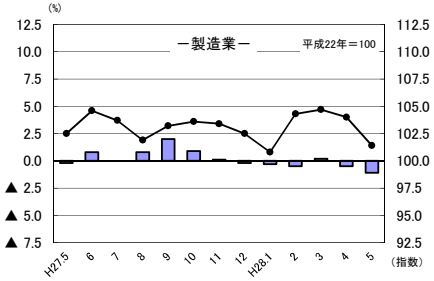

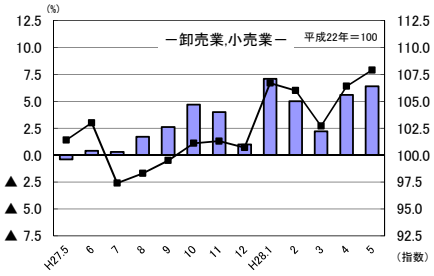

（２）事業所規模３０人以上

項目				金額（円）	前年同月比（%）	全国結果（円）
調査産業計	現金給与総額			255,869	0.5 （10か月連続の増加）	301,484
		きまって支給する給与		253,382	1.4 （11か月連続の増加）	287,535
			所定内給与	229,638	1.3 （７か月連続の増加）	263,048
			所定外給与	23,744	－	24,487
		特別に支払われた給与		2,487	－	13,949

５月の一人平均現金給与総額は255,869円で、前年同月比0.5%増となった。

現金給与総額のうち、きまって支給する給与は253,382円で1.4%増となり、所定内給与は229,638円で1.3%増となった。また、所定外給与は23,744円、特別に支払われた給与は2,487円であった。

現金給与総額を就業形態別にみると、一般労働者は306,064円で、パートタイム労働者は98,808円であった。

図1-4 給与支給額の対前年同月比の推移

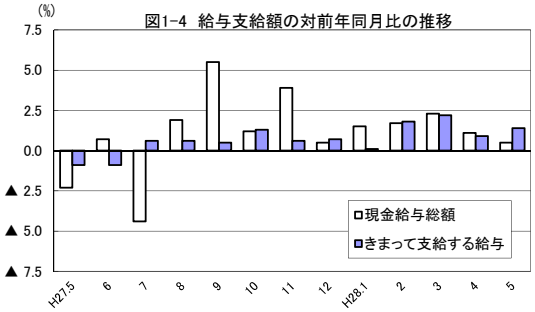

図1-5 きまって支給する給与指数の推移

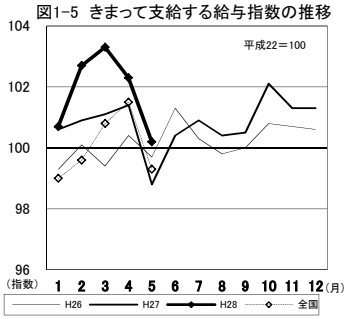

図1-6 産業別きまって支給する給与指数及び対前年同月比の推移
（折れ線グラフ＝指数、棒グラフ＝対前年同月比）

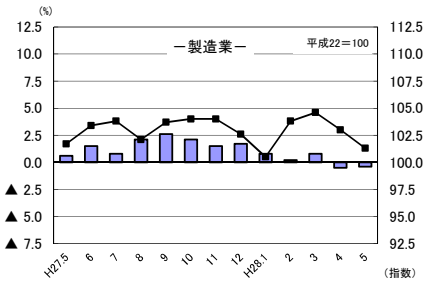

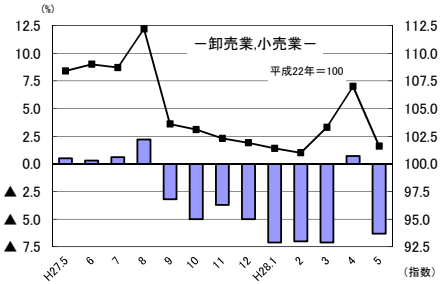

２．労働時間の動き

（１）事業所規模５人以上

項　　目		労働時間（時間）	前年同月比（%）	全国結果（時間）
調査産業計	総実労働時間	143.1	▲ 0.5 （２か月連続の減少）	138.1
	所定内労働時間	133.1	▲ 0.9 （３か月連続の減少）	127.7
	所定外労働時間	10.0	6.4 （５か月連続の増加）	10.4

５月の一人平均総実労働時間は143.1時間で、前年同月比0.5%減となった。

総実労働時間のうち、所定内労働時間は133.1時間で0.9%減となり、所定外労働時間は10.0時間で6.4%増であった。

なお、総実労働時間を就業形態別にみると、一般労働者は158.5時間で、パートタイム労働者は97.1時間であった。

図2-1 労働時間指数及び対前年同月比の推移

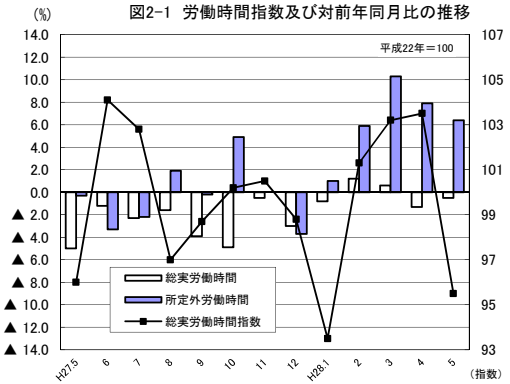

図2-2 所定外労働時間指数の推移

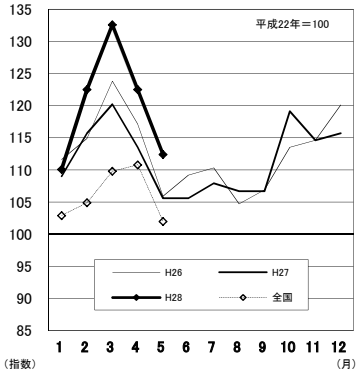

図2-3 所定外労働時間の対前年同月比の推移

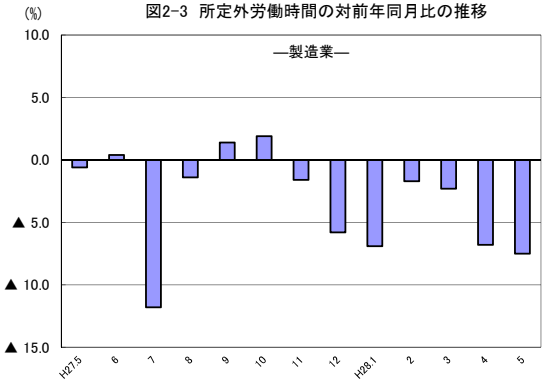

図2-4 所定外労働時間指数の推移

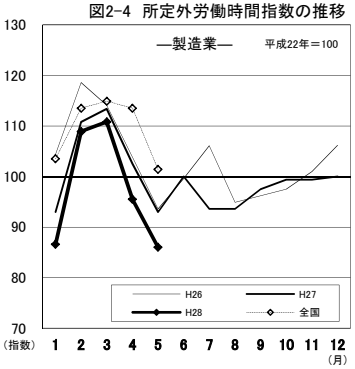

（２）事業所規模３０人以上

項　　目		労働時間（時間）	前年同月比（%）	全国結果（時間）
調査産業計	総実労働時間	145.7	0.0 （前年と同水準）	142.7
	所定内労働時間	134.2	0.0 （前年と同水準）	130.5
	所定外労働時間	11.5	0.0 （前年と同水準）	12.2

５月の一人平均総実労働時間は145.7時間で、前年と同水準であった。

総実労働時間のうち、所定内労働時間は134.2時間で前年と同水準で、所定外労働時間は11.5時間で前年と同水準となった。

なお、総実労働時間を就業形態別にみると、一般労働者は159.9時間で、パートタイム労働者は101.5時間であった。

図2-5 労働時間指数及び対前年同月比の推移

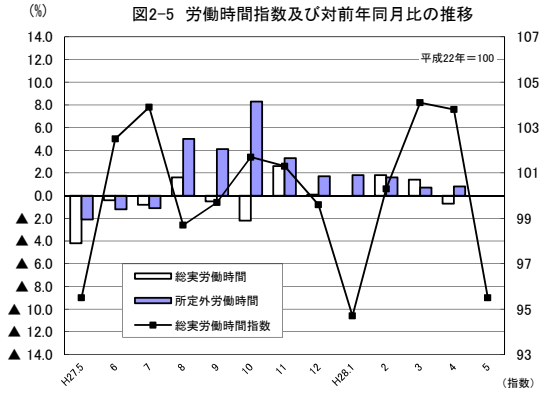

図2-6 所定外労働時間指数の推移

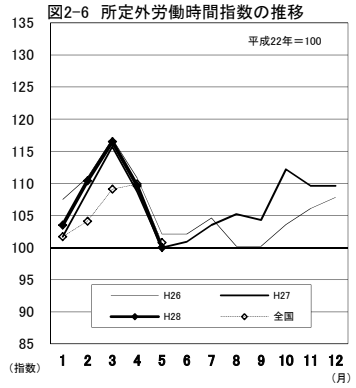

図2-7 所定外労働時間の対前年同月比の推移

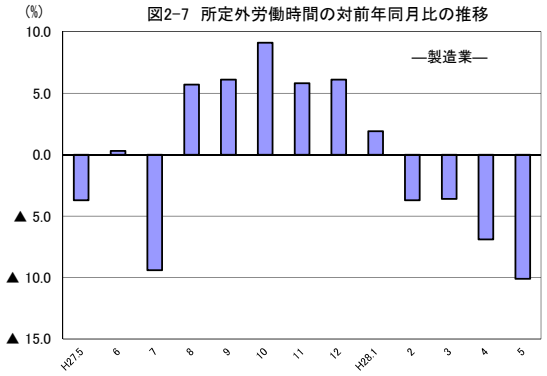

図2-8 所定外労働時間指数の推移

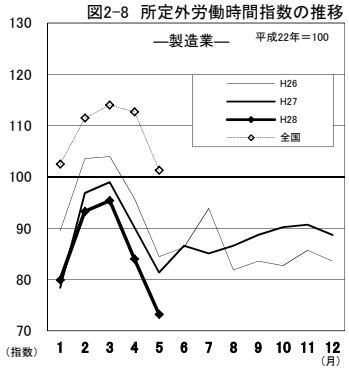

３．雇用の動き

（１）事業所規模５人以上

項目			人数・率	前年同月比（%）・差	全国結果(人数・率)
調査産業計	常用労働者数		233,004 人	▲ 0.1%　（２か月連続の減少）	48,667 千人
		ﾊﾟｰﾄﾀｲﾑ労働者比率	24.9 %	▲ 0.1 ﾎﾟｲﾝﾄ	30.32 %
	労働異動率	入職率	1.34 %	▲ 0.43ﾎﾟｲﾝﾄ	2.38 %
		離職率	1.48 %	▲ 0.53ﾎﾟｲﾝﾄ	2.15 %

５月の常用労働者数は233,004人で、前年同月比0.1%減となった。

就業形態別にみると、一般労働者は174,970人で、パートタイム労働者は58,034人であった。パートタイム労働者比率は24.9%で、前年同月と比べて0.1ポイント減となった。

また、製造業の常用労働者数は37,189人で、前年同月比0.3%増となった。

図3-1 常用労働者数の対前年同月比及びﾊﾟｰﾄﾀｲﾑ労働者比率の推移

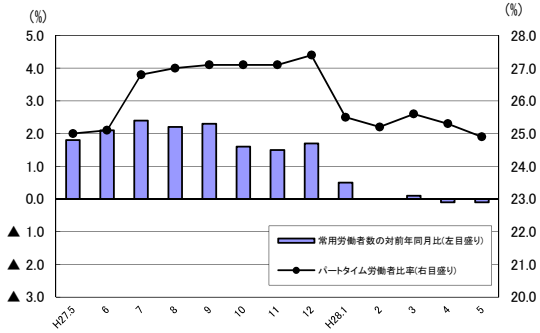

図3-2 常用雇用指数の推移

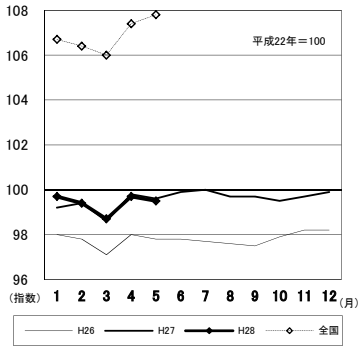

図3-3 産業別常用雇用指数及び対前年同月比の推移
（折れ線グラフ＝指数、棒グラフ＝対前年同月比）

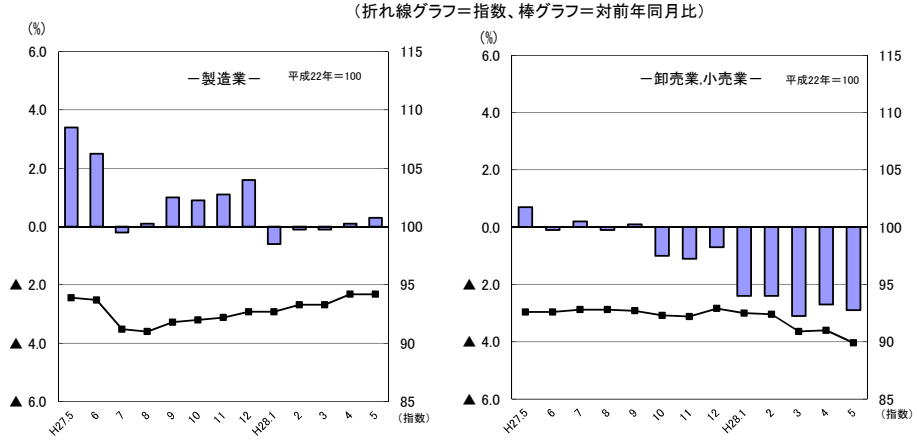

（２）事業所規模３０人以上

項目			人数・率	前年同月比（%）・差	全国結果(人数・率)
調査産業計	常用労働者数		125,776 人	0.1%　（２か月連続の増加）	27,893 千人
		ﾊﾟｰﾄﾀｲﾑ労働者比率	24.1 %	▲ 0.4 ﾎﾟｲﾝﾄ	25.17 %
	労働異動率	入職率	0.98 %	▲ 0.26ﾎﾟｲﾝﾄ	1.92 %
		離職率	1.20 %	0.06ﾎﾟｲﾝﾄ	1.85 %

５月の常用労働者数は125,776人で、前年同月比0.1%増となった。

就業形態別にみると、一般労働者は95,477人で、パートタイム労働者は30,299人であった。パートタイム労働者比率は24.1%で、前年同月と比べて0.4ポイント減となった。

また、製造業の常用労働者数は27,771人で、前年同月比1.8%増となった。

図3-4 常用労働者数の対前年同月比及びﾊﾟｰﾄﾀｲﾑ労働者比率の推移

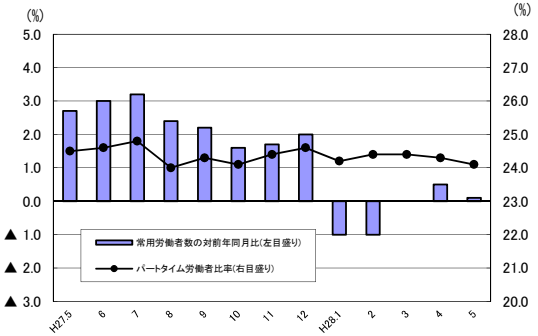

図3-5 常用雇用指数の推移

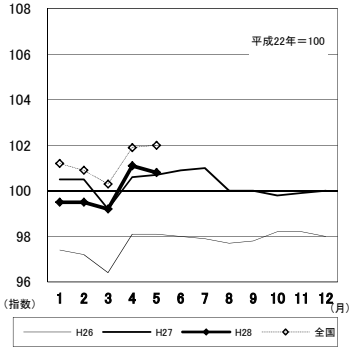

図3-6 産業別常用雇用指数及び対前年同月比の推移
（折れ線グラフ＝指数、棒グラフ＝対前年同月比）

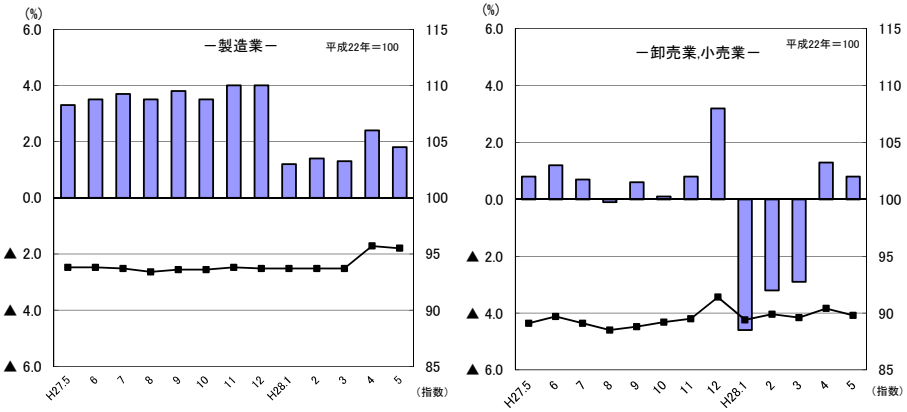

Ⅳ-1　産業別実数表 （５人以上）

（平成28年5月）　　様式１の１

項目		TL 調査産業計	D 建設業	E 製造業	G 情報通信業	H 運輸業，郵便業	I 卸売業，小売業	J 金融業，保険業	L 学術研究，専門・技術サービス業	M 宿泊業，飲食サービス業	N 生活関連サービス業，娯楽業	O 教育，学習支援業	P 医療，福祉	Q 複合サービス事業	R サービス業 他に分類されないもの	項目	
現金給与総額	**(円)**	241,074	264,198	239,226	270,840	248,664	215,181	314,164	305,101	128,936	173,233	340,252	246,317	318,535	188,913	**現金給与総額**	**(円)**
前年同月比	(%)	2.0	▲ 6.1	▲ 1.7	6.0	6.9	7.7	2.6	0.3	▲ 10.1	9.0	15.2	▲ 2.7	15.8	5.8	前年同月比	(%)
男	(円)	293,706	279,973	284,750	343,606	263,064	300,388	399,231	342,317	168,431	199,923	389,054	338,193	342,761	233,890	男	(円)
女	(〃)	184,378	180,516	156,976	189,324	145,820	138,458	247,147	214,429	107,177	126,486	293,187	219,597	266,252	119,090	女	(〃)
きまって支給する給与	**(〃)**	236,213	257,254	237,949	270,643	247,003	208,156	312,725	304,702	128,463	173,233	335,165	238,885	278,843	188,371	**きまって支給する給与**	**(〃)**
前年同月比	(%)	2.3	▲ 7.4	▲ 1.1	6.0	11.3	6.4	4.8	0.3	▲ 10.3	9.1	13.7	0.0	1.6	6.7	前年同月比	(%)
男	(円)	288,669	272,121	282,802	343,497	261,262	292,132	398,192	341,783	167,943	199,923	384,860	330,830	300,698	233,127	男	(円)
女	(〃)	179,706	178,390	156,911	189,029	145,165	132,542	245,393	214,358	106,711	126,486	287,238	212,145	231,676	118,891	女	(〃)
所定内給与	**(〃)**	217,968	242,410	214,347	257,186	192,220	199,891	295,223	283,051	119,234	161,681	324,783	222,039	270,974	166,303	**所定内給与**	**(〃)**
前年同月比	(%)	1.6	▲ 6.1	▲ 0.3	7.8	0.4	6.2	4.2	2.6	▲ 11.4	5.2	11.3	0.0	2.8	5.9	前年同月比	(%)
所定外給与	**(円)**	18,245	14,844	23,602	13,457	54,783	8,265	17,502	21,651	9,229	11,552	10,382	16,846	7,869	22,068	**所定外給与**	**(円)**
特別に支払われた給与	**(〃)**	4,861	6,944	1,277	197	1,661	7,025	1,439	399	473	0	5,087	7,432	39,692	542	**特別に支払われた給与**	**(〃)**
男	(〃)	5,037	7,852	1,948	109	1,802	8,256	1,039	534	488	0	4,194	7,363	42,063	763	男	(〃)
女	(〃)	4,672	2,126	65	295	655	5,916	1,754	71	466	0	5,949	7,452	34,576	199	女	(〃)
出勤日数	**(日)**	18.5	19.1	18.0	18.6	20.1	19.5	18.4	18.0	17.6	19.5	17.3	18.0	20.1	18.3	**出勤日数**	**(日)**
前年同月差	(〃)	▲ 0.1	▲ 1.0	▲ 0.8	▲ 0.1	0.4	▲ 0.1	0.7	1.0	▲ 1.1	▲ 0.3	1.3	0.0	1.0	0.0	前年同月差	(〃)
男	(〃)	18.9	19.3	18.3	18.7	20.3	20.1	18.6	17.9	19.1	19.7	16.7	18.3	20.3	18.8	男	(〃)
女	(〃)	18.0	18.1	17.7	18.5	19.0	19.0	18.3	18.3	16.7	19.1	17.8	18.0	19.5	17.6	女	(〃)
総実労働時間	**(時間)**	143.1	151.8	147.6	142.0	177.7	140.5	143.7	148.7	121.2	154.3	132.1	137.7	152.9	142.6	**総実労働時間**	**(時間)**
前年同月比	(%)	▲ 0.5	▲ 7.3	▲ 4.8	▲ 5.8	3.9	0.6	7.1	3.9	▲ 3.9	15.1	4.6	0.1	3.9	▲ 0.3	前年同月比	(%)
男	(時間)	154.7	155.1	152.5	146.7	182.6	155.3	151.2	149.7	141.4	169.4	132.2	148.2	153.8	159.3	男	(時間)
女	(〃)	130.7	134.5	138.9	136.8	142.2	127.2	137.7	146.4	110.0	128.0	131.9	134.7	150.7	116.7	女	(〃)
所定内労働時間	**(〃)**	133.1	141.4	134.1	137.3	145.1	134.7	135.7	139.5	113.2	145.6	127.8	131.0	147.9	128.8	**所定内労働時間**	**(〃)**
前年同月比	(%)	▲ 0.9	▲ 8.0	▲ 4.5	▲ 0.2	▲ 3.4	0.2	6.1	7.3	▲ 4.9	13.5	6.0	0.0	5.4	▲ 0.2	前年同月比	(%)
男	(時間)	140.8	143.4	137.6	139.5	146.9	146.3	139.5	139.1	130.2	159.0	127.7	138.9	149.9	141.0	男	(時間)
女	(〃)	124.8	131.1	127.8	134.8	131.8	124.3	132.7	140.5	103.8	122.2	127.8	128.8	143.4	109.8	女	(〃)
所定外労働時間	**(〃)**	10.0	10.4	13.5	4.7	32.6	5.8	8.0	9.2	8.0	8.7	4.3	6.7	5.0	13.8	**所定外労働時間**	**(〃)**
前年同月比	(%)	6.4	6.2	▲ 7.5	▲ 64.1	58.2	13.7	29.0	▲ 29.2	11.1	52.5	▲ 25.9	1.4	▲ 27.6	▲ 2.8	前年同月比	(%)
男	(時間)	13.9	11.7	14.9	7.2	35.7	9.0	11.7	10.6	11.2	10.4	4.5	9.3	3.9	18.3	男	(時間)
女	(〃)	5.9	3.4	11.1	2.0	10.4	2.9	5.0	5.9	6.2	5.8	4.1	5.9	7.3	6.9	女	(〃)
常用労働者数 前調査期間末労働者数	(人)	233,309	19,339	37,162	2,387	12,154	36,405	6,948	5,528	17,158	4,702	16,106	50,167	3,993	17,767	前調査期間末常用労働者数	(人)
増加常用労働者数	(〃)	3,137	381	607	16	140	267	104	13	626	3	63	562	58	271	増加常用労働者数	(〃)
減少常用労働者数	(〃)	3,442	342	580	11	87	705	82	59	526	63	35	626	0	273	減少常用労働者数	(〃)
本調査期間末労働者数	**(〃)**	**233,004**	**19,378**	**37,189**	**2,392**	**12,207**	**35,967**	**6,970**	**5,482**	**17,258**	**4,642**	**16,134**	**50,103**	**4,051**	**17,765**	**本調査期間末労働者数**	**(〃)**
前年同月比	(%)	▲ 0.1	▲ 0.3	0.3	▲ 0.7	1.1	▲ 2.9	▲ 4.5	▲ 2.8	6.2	▲ 8.4	3.2	▲ 1.4	▲ 1.5	3.6	前年同月比	(%)
うちﾊﾟｰﾄﾀｲﾑ労働者数	(人)	58,034	344	3,892	70	2,371	14,756	168	500	11,221	2,386	3,023	12,660	197	6,237	うちﾊﾟｰﾄﾀｲﾑ労働者数	(人)
ﾊﾟｰﾄﾀｲﾑ労働者比率	(%)	24.9	1.8	10.5	2.9	19.4	41.0	2.4	9.1	65.0	51.4	18.7	25.3	4.9	35.1	ﾊﾟｰﾄﾀｲﾑ労働者比率	(%)
労働異動率 **入職率**	**(%)**	1.34	1.97	1.63	0.67	1.15	0.73	1.50	0.24	3.65	0.06	0.39	1.12	1.45	1.53	**入職率**	**(%)**
前年同月差	(ポイント)	▲ 0.43	1.18	0.53	▲ 0.36	0.14	▲ 1.72	▲ 2.82	▲ 0.92	▲ 1.33	▲ 1.95	▲ 0.54	▲ 0.16	1.23	▲ 0.83	前年同月差	(ポイント)
離職率	**(%)**	1.48	1.77	1.56	0.46	0.72	1.94	1.18	1.07	3.07	1.34	0.22	1.25	0.00	1.54	**離職率**	**(%)**
前年同月差	(ポイント)	▲ 0.53	0.68	0.30	▲ 1.31	0.05	▲ 1.49	▲ 0.17	▲ 2.49	▲ 3.32	▲ 0.83	▲ 1.00	0.17	▲ 0.32	▲ 0.51	前年同月差	(ポイント)
産業種別		TL	D	E	G	H	I	J	L	M	N	O	P	Q	R	産業種別	

（注）本月の「前調査期間末労働者数」と前月の「本調査期間末労働者数」は一致しないことがある。

Ⅳ-2　産業別実数表 （30人以上）

（平成28年5月）　　様式１の２

項目		TL 調査産業計	D 建設業	E 製造業	G 情報通信業	H 運輸業，郵便業	I 卸売業，小売業	J 金融業，保険業	L 学術研究，専門・技術サービス業	M 宿泊業，飲食サービス業	N 生活関連サービス業，娯楽業	O 教育，学習支援業	P 医療，福祉	Q 複合サービス事業	R サービス業 他に分類されないもの	項目	
現金給与総額	**（円）**	255,869	308,388	260,310	274,943	240,008	163,149	311,018	345,227	145,362	178,766	341,626	285,650	282,944	178,557	**現金給与総額**	**（円）**
前年同月比	（%）	0.5	1.4	▲ 0.7	▲ 3.2	▲ 3.8	▲ 6.0	▲ 2.5	▲ 2.1	▲ 2.5	1.6	0.8	3.8	8.0	3.3	前年同月比	（%）
男	（円）	308,669	318,887	299,741	369,715	253,589	238,234	436,683	378,804	185,833	235,455	377,854	378,538	301,239	236,911	男	（円）
女	（〃）	195,230	218,442	172,885	184,468	142,436	120,144	224,592	222,465	119,775	123,245	274,704	250,460	232,611	116,487	女	（〃）
きまって支給する給与	**（〃）**	253,382	306,983	260,090	274,636	237,455	162,285	309,914	344,566	145,218	178,766	341,450	278,519	269,985	177,890	**きまって支給する給与**	**（〃）**
前年同月比	（%）	1.4	1.5	▲ 0.4	▲ 3.2	2.2	▲ 6.3	2.6	▲ 2.2	▲ 2.5	1.6	0.8	5.5	3.1	4.3	前年同月比	（%）
男	（円）	306,999	317,484	299,467	369,532	250,829	237,167	435,640	378,006	185,827	235,455	377,854	372,872	289,574	235,839	男	（円）
女	（〃）	191,806	217,021	172,785	184,043	141,374	119,397	223,445	222,305	119,544	123,245	274,202	242,775	216,090	116,250	女	（〃）
所定内給与	**（〃）**	229,638	283,201	232,294	254,516	193,633	151,603	285,608	310,756	135,661	162,397	337,538	254,439	264,162	148,791	**所定内給与**	**（〃）**
前年同月比	（%）	1.3	5.1	0.7	▲ 4.1	2.2	▲ 7.4	0.1	▲ 1.0	▲ 3.0	▲ 3.0	0.5	5.1	4.0	2.1	前年同月比	（%）
所定外給与	**（円）**	23,744	23,782	27,796	20,120	43,822	10,682	24,306	33,810	9,557	16,369	3,912	24,080	5,823	29,099	**所定外給与**	**（円）**
特別に支払われた給与	**（〃）**	2,487	1,405	220	307	2,553	864	1,104	661	144	0	176	7,131	12,959	667	**特別に支払われた給与**	**（〃）**
男	（〃）	1,670	1,403	274	183	2,760	1,067	1,043	798	6	0	0	5,666	11,665	1,072	男	（〃）
女	（〃）	3,424	1,421	100	425	1,062	747	1,147	160	231	0	502	7,685	16,521	237	女	（〃）
出勤日数	**（日）**	18.6	19.2	17.8	19.0	20.5	19.2	18.7	17.5	18.9	19.9	17.0	18.5	20.0	18.8	**出勤日数**	**（日）**
前年同月差	（〃）	0.1	▲ 1.0	▲ 0.8	▲ 0.4	▲ 0.1	0.0	1.1	0.4	▲ 0.9	▲ 0.7	0.7	0.6	0.4	0.3	前年同月差	（〃）
男	（〃）	18.8	19.4	18.0	19.3	20.7	19.8	19.0	17.6	19.5	20.5	16.4	18.4	20.2	19.7	男	（〃）
女	（〃）	18.3	17.8	17.3	18.6	19.1	18.9	18.5	17.1	18.5	19.3	18.3	18.5	19.3	17.9	女	（〃）
総実労働時間	**（時間）**	145.7	158.2	148.0	151.4	170.3	134.0	147.0	146.6	128.9	149.5	126.8	145.8	149.5	146.9	**総実労働時間**	**（時間）**
前年同月比	（%）	0.0	▲ 5.2	▲ 5.1	▲ 2.2	▲ 1.2	0.5	7.9	3.1	▲ 4.9	▲ 1.5	1.5	4.5	1.6	1.5	前年同月比	（%）
男	（時間）	155.4	159.8	153.8	159.6	174.3	152.7	156.3	149.8	141.6	172.7	124.7	152.9	151.6	173.1	男	（時間）
女	（〃）	134.4	144.4	135.2	143.6	141.4	123.3	140.7	134.9	120.9	126.8	130.6	143.2	143.5	118.8	女	（〃）
所定内労働時間	**（〃）**	134.2	145.9	133.8	144.5	145.0	127.4	136.3	135.6	121.2	134.2	124.4	137.5	146.1	129.1	**所定内労働時間**	**（〃）**
前年同月比	（%）	0.0	▲ 4.0	▲ 4.4	2.2	▲ 0.1	0.0	5.9	3.8	▲ 5.0	▲ 4.8	1.5	4.5	2.0	0.2	前年同月比	（%）
男	（時間）	139.8	147.0	136.6	148.1	146.9	141.4	140.1	136.8	132.1	147.5	123.0	142.7	148.5	145.9	男	（時間）
女	（〃）	127.7	136.6	127.6	141.0	131.2	119.4	133.7	131.1	114.3	121.2	127.1	135.6	139.3	111.1	女	（〃）
所定外労働時間	**（〃）**	11.5	12.3	14.2	6.9	25.3	6.6	10.7	11.0	7.7	15.3	2.4	8.3	3.4	17.8	**所定外労働時間**	**（〃）**
前年同月比	（%）	0.0	▲ 17.4	▲ 10.1	▲ 48.4	▲ 7.0	11.9	42.7	▲ 6.0	▲ 2.6	41.7	0.0	3.8	▲ 12.7	11.2	前年同月比	（%）
男	（時間）	15.6	12.8	17.2	11.5	27.4	11.3	16.2	13.0	9.5	25.2	1.7	10.2	3.1	27.2	男	（時間）
女	（〃）	6.7	7.8	7.6	2.6	10.2	3.9	7.0	3.8	6.6	5.6	3.5	7.6	4.2	7.7	女	（〃）
常用労働者数	前調査期間末労働者数	（人）	126,063	7,246	27,822	1,528	7,508	12,722	3,046	3,325	5,990	1,535	7,907	31,965	1,749	12,100	前調査期間末常用労働者数	（人）
常用労働者数	増加常用労働者数	（〃）	1,232	10	193	16	140	137	75	13	234	3	63	195	2	151	増加常用労働者数	（〃）
常用労働者数	減少常用労働者数	（〃）	1,519	56	244	11	48	233	32	14	310	1	35	289	0	245	減少常用労働者数	（〃）
常用労働者数	**本調査期間末労働者数**	**（〃）**	**125,776**	**7,200**	**27,771**	**1,533**	**7,600**	**12,626**	**3,089**	**3,324**	**5,914**	**1,537**	**7,935**	**31,871**	**1,751**	**12,006**	**本調査期間末労働者数**	**（〃）**
常用労働者数	前年同月比	（%）	0.1	3.2	1.8	▲ 2.4	2.4	0.8	▲ 5.4	2.2	3.1	▲ 0.4	3.8	▲ 4.1	▲ 8.3	3.0	前年同月比	（%）
常用労働者数	うちﾊﾟｰﾄﾀｲﾑ労働者数	（人）	30,299	71	2,376	49	1,987	7,773	53	414	3,453	581	961	7,200	13	5,253	うちﾊﾟｰﾄﾀｲﾑ労働者数	（人）
常用労働者数	ﾊﾟｰﾄﾀｲﾑ労働者比率	（%）	24.1	1.0	8.6	3.2	26.1	61.6	1.7	12.5	58.4	37.8	12.1	22.6	0.7	43.8	ﾊﾟｰﾄﾀｲﾑ労働者比率	（%）
労働異動率	**入職率**	**（%）**	0.98	0.14	0.69	1.05	1.86	1.08	2.46	0.39	3.91	0.20	0.80	0.61	0.11	1.25	**入職率**	**（%）**
労働異動率	前年同月差	（ポイント）	▲ 0.26	▲ 0.51	▲ 0.26	0.09	0.20	▲ 0.05	▲ 1.49	0.18	0.18	▲ 3.11	0.42	▲ 0.13	▲ 0.36	▲ 1.12	前年同月差	（ポイント）
労働異動率	**離職率**	**（%）**	1.20	0.77	0.88	0.72	0.64	1.83	1.05	0.42	5.18	0.07	0.44	0.90	0.00	2.02	**離職率**	**（%）**
労働異動率	前年同月差	（ポイント）	0.06	▲ 1.62	0.23	▲ 0.05	▲ 0.11	0.59	▲ 1.92	▲ 0.01	2.18	▲ 1.06	▲ 0.53	0.31	▲ 0.68	▲ 0.27	前年同月差	（ポイント）
産業種別		TL	D	E	G	H	I	J	L	M	N	O	P	Q	R	**産業種別**	

（注）本月の「前調査期間末労働者数」と前月の「本調査期間末労働者数」は一致しないことがある。

V　就　業　形　態　別　実　数　表

（平成28年5月）

様式２

5人以上

事業所規模	産業	本調査期間末常用労働者数（人）	出勤日数（日）	総実労働時間（時間）	所定内労働時間（時間）	所定外労働時間（時間）	現金給与総額（円）	きまって支給する給与（円）	所定内給与（円）	所定外給与（円）	特別に支給された給与（円）	産業区分
	一般労働者											
5人以上	TL 調査産業計	174,970	19.2	158.5	146.0	12.5	290,233	284,175	260,907	23,268	6,058	TL
	D 建設業	19,034	19.3	153.5	142.9	10.6	267,745	260,650	245,511	15,139	7,095	D
	E 製造業	33,297	18.3	153.9	139.0	14.9	257,655	256,230	230,048	26,182	1,425	E
	G 情報通信業	2,322	18.6	143.5	138.7	4.8	276,083	275,881	262,089	13,792	202	G
	H 運輸業,郵便業	9,836	20.3	190.9	152.7	38.2	276,030	274,345	209,445	64,900	1,685	H
	I 卸売業,小売業	21,211	20.2	164.2	155.5	8.7	297,797	286,591	274,146	12,445	11,206	I
	J 金融業,保険業	6,802	18.5	144.5	136.4	8.1	318,746	317,278	299,375	17,903	1,468	J
	L 学術研究,専門・技術サービス業	4,982	18.2	151.7	141.6	10.1	321,835	321,396	297,613	23,783	439	L
	M 宿泊業,飲食サービス業	6,037	21.8	184.1	168.0	16.1	221,569	221,043	200,874	20,169	526	M
	N 生活関連サービス業,娯楽業	2,256	21.7	196.9	181.5	15.4	251,269	251,269	233,206	18,063	0	N
	O 教育,学習支援業	13,111	18.2	144.6	139.4	5.2	396,021	389,755	377,037	12,718	6,266	O
	P 医療,福祉	37,443	19.1	154.0	145.9	8.1	297,527	288,899	266,933	21,966	8,628	P
	Q 複合サービス事業	3,854	20.4	155.3	150.1	5.2	328,973	287,237	278,975	8,262	41,736	Q
	R サービス業	11,528	19.2	165.4	146.3	19.1	244,017	243,177	212,696	30,481	840	R
	ﾊﾟｰﾄﾀｲﾑ労働者											
	TL 調査産業計	58,034	16.3	97.1	94.4	2.7	93,832	92,557	89,357	3,200	1,275	TL
	D 建設業	344	11.7	76.2	75.0	1.2	101,693	101,693	100,375	1,318	0	D
	E 製造業	3,892	15.5	94.0	92.3	1.7	82,120	82,104	80,499	1,605	16	E
	G 情報通信業	70	18.2	92.5	91.1	1.4	91,824	91,824	89,824	2,000	0	G
	H 運輸業,郵便業	2,371	19.4	122.1	113.1	9.0	133,676	132,115	119,846	12,269	1,561	H
	I 卸売業,小売業	14,756	18.6	106.8	105.1	1.7	97,599	96,525	94,210	2,315	1,074	I
	J 金融業,保険業	168	17.1	112.3	111.0	1.3	128,917	128,661	127,346	1,315	256	J
	L 学術研究,専門・技術サービス業	500	15.5	118.0	117.9	0.1	135,165	135,165	135,165	0	0	L
	M 宿泊業,飲食サービス業	11,221	15.3	87.3	83.7	3.6	79,055	78,610	75,272	3,338	445	M
	N 生活関連サービス業,娯楽業	2,386	17.4	114.5	112.0	2.5	100,333	100,333	94,864	5,469	0	N
	O 教育,学習支援業	3,023	13.1	77.7	77.6	0.1	99,618	99,618	99,316	302	0	O
	P 医療,福祉	12,660	14.8	89.6	87.1	2.5	95,417	91,509	89,750	1,759	3,908	P
	Q 複合サービス事業	197	14.0	104.0	103.8	0.2	115,873	115,873	115,645	228	0	Q
	R サービス業	6,237	16.7	101.0	96.8	4.2	88,500	88,500	81,763	6,737	0	R

30人以上

事業所規模	産業	本調査期間末常用労働者数（人）	出勤日数（日）	総実労働時間（時間）	所定内労働時間（時間）	所定外労働時間（時間）	現金給与総額（円）	きまって支給する給与（円）	所定内給与（円）	所定外給与（円）	特別に支給された給与（円）	産業区分
	一般労働者											
30人以上	TL 調査産業計	95,477	19.1	159.9	145.6	14.3	306,064	303,342	273,258	30,084	2,722	TL
	D 建設業	7,129	19.3	159.0	146.6	12.4	310,502	309,083	285,068	24,015	1,419	D
	E 製造業	25,395	17.9	152.3	136.9	15.4	276,425	276,187	245,954	30,233	238	E
	G 情報通信業	1,484	19.0	152.8	145.7	7.1	280,152	279,835	259,170	20,665	317	G
	H 運輸業,郵便業	5,613	20.9	188.0	156.7	31.3	279,955	277,162	222,083	55,079	2,793	H
	I 卸売業,小売業	4,853	20.3	170.0	156.5	13.5	266,002	264,324	240,955	23,369	1,678	I
	J 金融業,保険業	3,036	18.7	147.9	137.1	10.8	314,746	313,636	288,970	24,666	1,110	J
	L 学術研究,専門・技術サービス業	2,910	17.8	150.7	138.1	12.6	374,202	373,448	334,914	38,534	754	L
	M 宿泊業,飲食サービス業	2,461	21.7	179.4	164.3	15.1	229,338	229,019	209,158	19,861	319	M
	N 生活関連サービス業,娯楽業	956	20.6	183.4	159.5	23.9	234,962	234,962	209,700	25,262	0	N
	O 教育,学習支援業	6,974	18.1	137.9	135.3	2.6	379,075	378,874	374,540	4,334	201	O
	P 医療,福祉	24,671	19.3	160.8	150.6	10.2	337,836	330,503	300,144	30,359	7,333	P
	Q 複合サービス事業	1,738	20.0	150.3	146.9	3.4	284,361	271,305	265,438	5,867	13,056	Q
	R サービス業	6,753	20.2	181.1	153.0	28.1	248,560	247,367	201,195	46,172	1,193	R
	ﾊﾟｰﾄﾀｲﾑ労働者											
	TL 調査産業計	30,299	17.0	101.5	98.6	2.9	98,808	97,058	93,151	3,907	1,750	TL
	D 建設業	71	10.0	70.2	69.9	0.3	95,423	95,423	95,169	254	0	D
	E 製造業	2,376	16.1	102.7	100.6	2.1	89,550	89,524	87,545	1,979	26	E
	G 情報通信業	49	17.9	108.4	106.4	2.0	110,553	110,553	107,659	2,894	0	G
	H 運輸業,郵便業	1,987	19.4	119.8	111.5	8.3	125,835	123,969	112,319	11,650	1,866	H
	I 卸売業,小売業	7,773	18.5	111.7	109.4	2.3	99,551	99,191	96,354	2,837	360	I
	J 金融業,保険業	53	17.3	96.6	92.8	3.8	99,019	98,208	94,378	3,830	811	J
	L 学術研究,専門・技術サービス業	414	15.4	117.7	117.6	0.1	137,821	137,821	137,821	0	0	L
	M 宿泊業,飲食サービス業	3,453	16.8	93.3	90.8	2.5	86,205	86,184	83,886	2,298	21	M
	N 生活関連サービス業,娯楽業	581	18.6	93.6	92.4	1.2	86,010	86,010	84,319	1,691	0	N
	O 教育,学習支援業	961	9.6	46.6	46.2	0.4	73,583	73,583	72,696	887	0	O
	P 医療,福祉	7,200	15.8	94.9	93.1	1.8	108,071	101,628	98,914	2,714	6,443	P
	Q 複合サービス事業	13	18.5	37.1	37.1	0.0	93,615	93,615	93,615	0	0	Q
	R サービス業	5,253	17.2	103.3	98.7	4.6	89,693	89,693	82,267	7,426	0	R

Ⅵ　指　数　表

様式３の１

平成２２年＝100

事業所規模	年　月	現金給与総額												
		TL 調査産業計	D 建設業	E 製造業	G 情報通信業	H 運輸業，郵便業	I 卸売業，小売業	J 金融業，保険業	L 学術研究，専門・技術サービス業	M 宿泊業，飲食サービス業	N 生活関連サービス業，娯楽業	O 教育，学習支援業	P 医療，福祉	Q 複合サービス事業	R サービス業
5人以上	平成 24 年	96.3	91.1	97.6	98.6	95.5	97.7	99.4	108.1	99.1	80.2	111.6	94.5	84.4	86.0
	25	97.4	91.4	99.9	97.5	99.1	98.8	99.6	108.1	129.8	79.3	106.5	93.9	95.5	82.4
	26	99.6	91.7	102.6	85.7	101.9	103.3	95.9	107.1	127.6	84.6	108.0	96.4	100.3	90.7
	27	99.1	93.8	106.1	87.5	99.7	100.6	105.0	109.6	118.5	74.8	101.2	95.0	105.0	92.5
	平成 27 年　5 月	84.7	82.3	87.3	68.5	93.0	90.6	79.9	90.7	117.4	74.1	76.1	82.7	79.2	81.2
	6	137.4	109.1	155.5	136.5	113.6	105.4	161.0	175.5	124.5	77.6	202.2	141.7	118.1	97.8
	7	101.8	100.1	121.7	83.3	103.8	116.3	87.4	106.1	116.4	75.4	80.1	90.1	155.3	104.2
	8	88.8	91.6	93.0	81.1	99.2	96.5	89.8	93.0	121.7	81.2	78.3	78.1	81.8	94.9
	9	85.4	99.4	87.1	75.2	89.1	88.8	88.7	89.9	100.3	67.3	78.0	78.8	80.3	85.9
	10	84.1	79.0	87.3	74.7	90.3	88.6	87.0	90.6	104.5	70.8	82.6	79.2	81.5	88.9
	11	87.2	80.6	94.1	84.4	88.1	92.1	102.2	90.5	104.9	74.6	81.1	82.1	86.3	87.8
	12	178.7	145.4	193.2	167.7	153.3	163.6	222.1	209.2	145.9	97.6	222.1	186.3	232.5	137.4
	平成 28 年　1 月	86.7	81.9	87.5	73.2	97.5	97.5	84.1	91.1	103.9	79.9	85.6	81.4	80.8	84.1
	2	86.8	84.3	87.8	72.7	98.5	92.9	84.1	94.1	103.6	79.5	89.2	80.9	80.7	86.3
	3	88.5	81.6	89.7	72.9	103.6	92.2	90.9	94.0	103.1	99.2	87.3	84.4	82.8	90.5
	4	87.4	80.2	88.0	79.7	101.6	97.9	86.0	100.0	107.6	84.9	84.3	79.8	86.0	88.3
	5	86.4	77.3	85.8	72.6	99.4	97.6	82.0	91.0	105.6	80.8	87.7	80.5	91.7	85.9
30人以上	平成 24 年	97.2	98.8	95.8	103.5	86.9	102.9	104.3	102.3	94.0	86.6	94.9	100.3	82.2	93.2
	25	98.6	96.9	97.9	97.4	96.3	106.7	106.2	110.2	92.8	88.3	95.1	97.9	92.6	99.4
	26	100.6	103.3	101.8	92.3	100.9	111.0	102.6	111.3	88.1	χ	98.0	96.9	94.1	102.5
	27	101.3	99.6	105.9	84.4	102.2	109.2	107.6	117.9	86.7	91.4	103.6	95.0	97.8	99.6
	平成 27 年　5 月	83.8	78.2	84.2	69.8	95.0	96.8	83.4	94.3	80.6	82.6	77.3	79.4	74.8	93.7
	6	148.9	81.8	164.8	149.9	121.5	124.5	178.1	213.0	86.2	91.9	208.1	146.1	107.3	106.5
	7	103.9	110.9	123.6	69.0	113.0	147.4	87.0	111.4	82.8	82.0	79.2	87.6	142.6	103.3
	8	87.9	100.5	87.7	77.0	97.1	105.4	90.9	91.9	96.8	128.9	78.0	78.0	79.0	98.5
	9	88.2	137.4	85.8	69.1	89.2	92.4	92.0	91.3	79.5	87.6	80.3	79.0	74.9	93.5
	10	85.1	81.7	86.0	68.1	92.1	92.0	87.8	94.6	81.2	88.7	82.1	80.0	78.2	98.5
	11	88.8	81.9	94.2	69.0	90.5	98.3	123.3	92.9	82.5	97.0	79.7	83.1	76.0	95.3
	12	189.4	174.6	202.8	160.8	170.2	157.2	188.5	246.3	131.0	113.2	233.9	190.2	217.1	127.3
	平成 28 年　1 月	86.0	90.8	84.7	68.5	87.1	90.4	89.2	92.5	89.1	82.8	78.5	84.8	76.4	93.6
	2	85.8	82.3	85.6	67.1	87.6	90.1	90.4	94.9	79.8	90.0	82.4	83.8	78.5	94.9
	3	88.2	83.8	88.3	68.3	91.8	99.1	94.6	96.1	83.7	90.5	81.1	85.9	79.9	99.3
	4	85.7	85.0	85.4	68.8	91.4	95.6	91.1	95.6	82.1	83.9	75.8	82.2	85.0	99.3
	5	84.2	79.3	83.6	67.6	91.4	91.0	81.3	92.3	78.6	83.9	77.9	82.4	80.8	96.8

事業所規模	年　月	きまって支給する給与												
		TL 調査産業計	D 建設業	E 製造業	G 情報通信業	H 運輸業，郵便業	I 卸売業，小売業	J 金融業，保険業	L 学術研究，専門・技術サービス業	M 宿泊業，飲食サービス業	N 生活関連サービス業，娯楽業	O 教育，学習支援業	P 医療，福祉	Q 複合サービス事業	R サービス業
5人以上	平成 24 年	97.8	92.2	99.4	89.2	99.7	98.1	105.3	111.0	103.4	84.5	111.0	95.1	90.1	86.7
	25	98.4	91.5	100.9	89.1	99.2	99.5	106.4	114.5	131.3	78.7	107.2	94.4	97.1	83.5
	26	99.5	91.6	102.4	81.9	102.2	99.8	101.6	111.5	129.3	82.0	107.0	96.5	99.6	91.0
	27	98.8	91.7	103.4	85.3	101.3	100.4	109.6	110.3	120.0	75.4	99.7	95.1	103.1	94.7
	平成 27 年　5 月	98.1	94.2	102.5	81.2	100.4	101.4	101.3	110.9	125.9	79.5	96.2	94.0	100.7	89.8
	6	99.6	92.9	104.6	82.1	102.0	103.0	103.9	114.1	127.6	80.1	99.3	94.8	102.3	94.2
	7	98.6	89.8	103.7	88.9	101.0	97.4	112.2	109.6	115.9	74.7	101.3	94.6	104.3	97.7
	8	97.5	86.3	101.9	89.0	101.1	98.3	113.5	107.9	112.5	74.5	99.1	94.1	103.1	96.9
	9	97.6	87.3	103.2	88.3	100.4	99.5	112.9	108.1	107.5	72.1	98.4	94.9	102.3	96.1
	10	99.5	91.4	103.6	88.6	101.3	101.1	111.3	110.6	112.0	75.9	104.4	95.4	103.5	99.2
	11	98.9	90.1	103.4	88.9	99.4	101.3	112.9	110.7	111.2	75.0	100.9	95.2	101.9	98.3
	12	98.9	89.9	102.5	88.8	99.3	100.7	115.5	108.0	112.3	77.3	100.2	96.2	102.2	97.2
	平成 28 年　1 月	99.7	86.2	100.8	86.8	108.3	106.7	108.7	111.5	105.1	85.4	108.4	95.7	103.0	93.7
	2	102.3	94.2	104.3	85.7	111.4	106.0	109.1	115.2	111.0	85.2	112.9	96.1	102.9	96.6
	3	102.2	94.3	104.7	85.7	116.3	102.7	111.7	115.1	109.0	85.2	109.3	97.2	103.8	98.6
	4	101.8	90.0	104.0	86.0	114.9	106.4	110.6	113.9	115.3	86.9	106.5	95.8	103.3	98.5
	5	100.4	87.2	101.4	86.1	111.7	107.9	106.2	111.2	112.9	86.7	109.4	94.0	102.3	95.8
30人以上	平成 24 年	98.7	96.8	97.7	91.0	89.1	101.9	108.2	109.2	100.5	94.7	97.3	99.9	89.5	93.7
	25	99.0	93.6	98.8	86.7	95.9	105.6	107.4	114.7	95.8	95.5	97.7	97.7	93.5	97.9
	26	100.2	95.3	101.4	83.4	100.8	107.6	107.3	116.6	91.9	χ	99.3	96.0	97.8	101.3
	27	100.8	96.2	103.0	81.2	101.7	107.0	112.0	119.2	89.5	94.7	102.6	94.3	98.0	104.0
	平成 27 年　5 月	98.8	92.6	101.7	82.1	100.6	108.4	101.1	120.1	89.5	93.9	99.3	91.4	95.4	101.7
	6	100.4	94.1	103.4	81.2	101.3	109.0	109.3	122.4	90.3	93.4	100.4	92.8	98.2	105.3
	7	100.9	94.3	103.8	81.1	102.9	108.7	110.6	117.4	90.0	92.4	101.9	93.6	98.6	105.4
	8	100.4	94.4	102.1	80.5	100.2	112.2	114.3	117.1	90.2	101.4	100.4	93.6	98.4	102.9
	9	100.5	94.8	103.7	80.1	100.9	103.6	112.1	116.5	88.3	99.6	102.6	94.8	95.7	102.7
	10	102.1	97.3	104.0	80.2	103.6	103.1	111.5	120.3	90.2	100.8	105.5	96.0	99.2	108.3
	11	101.3	97.5	104.0	81.2	102.6	102.3	113.5	118.4	91.6	93.2	102.5	95.7	97.1	104.8
	12	101.3	97.1	102.6	80.7	102.6	101.9	117.0	116.1	91.1	94.3	102.1	97.2	97.2	104.9
	平成 28 年　1 月	100.7	94.0	100.5	80.6	98.7	101.4	113.6	117.9	89.5	94.2	101.0	98.9	97.5	102.2
	2	102.7	97.9	103.8	78.9	99.6	101.0	115.1	121.1	88.6	102.4	106.0	99.2	100.2	104.3
	3	103.3	99.8	104.6	79.3	103.4	103.3	115.6	122.6	89.9	102.8	102.0	99.7	101.8	107.8
	4	102.3	97.3	103.0	79.2	103.9	107.0	115.7	121.5	91.2	95.4	97.3	98.2	100.8	109.2
	5	100.2	94.0	101.3	79.5	102.8	101.6	103.7	117.4	87.3	95.4	100.1	96.4	98.4	106.1

様式３の２

平成２２年＝100

事業所規模	年　月	所定内給与													
		TL 調査産業計	D 建設業	E 製造業	G 情報通信業	H 運輸業，郵便業	I 卸売業，小売業	J 金融業，保険業	L 学術研究，専門・技術サービス業	M 宿泊業，飲食サービス業	N 生活関連サービス業，娯楽業	O 教育，学習支援業	P 医療，福祉	Q 複合サービス事業	R サービス業
5人以上	平成 24 年	97.9	91.7	100.3	93.2	100.5	97.6	103.4	110.6	103.2	81.4	111.8	95.6	92.2	86.6
	25	98.4	89.7	101.9	91.6	102.2	99.0	104.6	111.5	126.7	81.1	107.6	94.7	99.3	83.2
	26	99.0	88.8	101.1	83.7	106.0	99.8	100.1	109.6	127.3	84.3	107.7	96.8	100.5	88.7
	27	98.1	88.8	103.1	85.1	99.7	100.6	107.7	106.6	117.5	75.8	100.7	95.5	104.2	91.2
	平成 27 年　5 月	97.7	92.1	102.8	83.7	100.7	101.4	99.4	105.5	123.3	81.2	97.1	94.6	101.8	86.7
	6	99.4	91.4	105.0	82.2	102.2	103.8	102.2	110.7	125.5	81.7	100.1	95.1	102.5	91.5
	7	98.2	88.0	104.2	88.5	99.5	98.0	111.1	106.3	111.7	76.1	102.5	95.1	105.6	94.6
	8	96.7	84.5	101.5	88.5	97.7	98.8	112.2	104.1	108.2	74.5	100.0	94.3	103.7	94.4
	9	97.1	85.6	103.2	88.2	98.1	99.8	111.7	104.9	105.3	72.0	99.4	95.4	103.8	93.6
	10	98.6	88.2	103.0	88.5	99.3	100.6	110.7	107.6	108.6	75.0	105.9	95.6	105.1	95.3
	11	97.8	86.6	103.1	89.1	97.1	100.6	110.3	108.1	106.4	73.9	102.1	95.3	103.3	94.7
	12	97.9	86.2	102.7	89.0	96.9	100.2	112.9	104.6	109.2	76.1	101.4	96.6	103.5	94.3
	平成 28 年　1 月	98.7	83.6	101.9	89.9	97.1	106.3	106.8	108.6	101.8	85.4	109.6	96.1	105.4	90.7
	2	100.9	90.0	103.5	89.5	100.1	105.7	106.9	112.7	109.5	85.1	113.8	96.8	105.5	93.2
	3	100.5	90.4	103.4	92.2	102.4	101.6	110.3	111.8	106.7	84.1	110.2	97.9	106.2	95.1
	4	100.2	87.8	103.5	89.8	102.0	105.5	107.7	110.5	112.0	85.9	107.3	96.4	105.6	93.8
	5	99.3	86.5	102.5	90.2	101.1	107.7	103.6	108.2	109.2	85.4	108.1	94.6	104.6	91.8
30人以上	平成 24 年	99.0	92.6	98.7	93.8	92.0	102.8	106.8	109.1	98.3	96.5	98.0	99.8	91.6	98.6
	25	99.2	88.9	99.6	89.1	100.5	106.1	106.8	113.0	93.2	97.5	98.2	97.5	95.4	101.8
	26	99.7	90.2	100.1	84.9	105.7	107.7	107.0	114.5	89.7	χ	99.9	95.8	99.7	103.6
	27	99.8	91.3	103.0	80.5	96.0	107.4	111.3	114.3	86.9	94.7	103.5	94.4	100.6	102.5
	平成 27 年　5 月	98.1	87.5	102.3	83.8	95.6	108.8	101.3	112.7	86.6	95.2	100.2	91.7	97.8	101.1
	6	99.9	90.5	104.4	80.2	96.4	109.9	109.3	116.6	88.4	94.9	101.2	92.7	101.4	104.9
	7	100.2	90.9	104.7	80.2	98.0	108.5	110.8	112.5	84.8	93.6	102.9	93.6	101.7	103.5
	8	99.2	90.2	101.7	80.0	95.0	111.9	114.1	112.0	87.7	100.4	100.9	93.3	99.1	101.5
	9	99.7	91.0	103.9	80.4	95.4	103.5	111.8	112.3	86.5	99.5	103.2	94.8	98.9	101.6
	10	100.8	91.3	103.6	80.1	98.1	103.5	111.1	116.8	87.2	99.2	106.7	95.8	102.4	104.9
	11	100.1	92.8	103.7	80.8	96.9	102.6	111.3	115.2	88.3	91.4	103.6	95.4	99.7	102.5
	12	100.3	92.5	102.8	80.4	97.3	100.9	115.8	112.1	88.2	93.1	103.2	97.0	100.5	103.6
	平成 28 年　1 月	99.9	89.3	101.6	80.3	94.4	100.6	111.9	112.9	86.6	93.2	101.9	98.7	101.0	100.9
	2	101.3	92.2	103.3	79.4	93.8	100.8	113.6	116.9	86.5	100.1	106.4	99.1	104.0	102.6
	3	101.8	93.4	103.8	83.9	97.2	102.0	114.8	116.6	87.1	100.3	102.3	99.6	104.5	106.7
	4	100.9	92.4	103.0	79.7	98.6	107.1	113.0	114.9	88.7	93.3	97.9	98.3	103.6	104.9
	5	99.4	92.0	103.0	80.4	97.7	100.7	101.4	111.6	84.0	92.3	100.7	96.4	101.7	103.2

事業所規模	年　月	総実労働時間													
		TL 調査産業計	D 建設業	E 製造業	G 情報通信業	H 運輸業，郵便業	I 卸売業，小売業	J 金融業，保険業	L 学術研究，専門・技術サービス業	M 宿泊業，飲食サービス業	N 生活関連サービス業，娯楽業	O 教育，学習支援業	P 医療，福祉	Q 複合サービス事業	R サービス業
5人以上	平成 24 年	100.9	101.4	101.7	98.3	102.4	104.4	103.7	100.3	105.7	98.5	106.2	96.3	99.9	98.9
	25	101.4	101.9	101.5	105.6	102.5	104.3	102.7	109.7	129.0	84.5	102.8	95.3	100.4	96.0
	26	102.0	103.0	101.7	102.8	104.6	104.1	99.5	102.1	126.0	85.0	100.0	98.8	104.2	99.6
	27	100.0	104.5	101.4	100.7	100.7	100.7	99.8	99.8	109.7	84.3	98.0	97.9	102.8	99.6
	平成 27 年　5 月	96.0	97.7	95.9	95.0	99.2	97.9	91.3	91.8	114.5	83.0	92.1	94.5	97.9	94.1
	6	104.1	109.3	104.3	105.6	103.3	106.6	104.8	107.6	116.1	88.4	106.1	100.3	106.2	101.2
	7	102.8	105.7	104.0	104.0	103.0	101.5	109.1	106.2	108.2	82.7	104.0	102.1	110.6	101.3
	8	97.0	98.0	97.2	100.3	101.9	98.2	98.8	95.1	110.6	81.9	82.6	97.0	102.7	99.7
	9	98.7	102.5	102.3	98.3	100.1	100.4	94.3	95.3	104.0	84.3	94.8	97.3	98.4	99.3
	10	100.2	100.9	100.6	103.8	100.5	98.5	100.2	101.3	106.2	86.3	102.4	100.4	106.0	102.9
	11	100.5	108.7	104.3	97.6	96.1	100.6	98.0	97.1	107.7	88.9	96.1	98.4	101.1	101.5
	12	98.8	105.1	101.2	99.7	99.0	99.5	99.7	93.6	105.4	87.6	92.9	96.6	104.3	98.8
	平成 28 年　1 月	93.5	89.3	91.2	89.7	100.6	97.3	95.2	92.9	102.8	94.6	89.8	93.2	97.7	91.4
	2	101.3	107.8	105.1	96.1	105.5	102.2	99.1	108.0	102.3	92.9	100.4	96.6	102.7	98.9
	3	103.2	106.7	104.8	98.6	113.8	98.5	107.8	115.0	101.9	93.3	106.9	101.2	110.4	99.7
	4	103.5	106.3	106.2	96.4	110.1	102.5	104.6	107.4	110.3	98.6	101.3	99.9	108.4	101.0
	5	95.5	90.6	91.3	89.5	103.1	98.5	97.8	95.4	110.0	95.5	96.3	94.6	101.7	93.8
30人以上	平成 24 年	101.2	102.2	99.3	103.0	97.6	103.4	103.2	109.4	101.4	105.0	100.5	101.6	99.3	99.7
	25	100.7	103.9	99.0	102.5	99.8	103.9	102.5	109.0	102.6	108.3	96.8	99.4	102.4	100.3
	26	100.3	104.6	99.2	105.0	99.8	103.8	100.8	107.8	98.4	χ	97.5	98.2	107.9	99.8
	27	100.3	107.1	99.7	101.3	101.0	101.1	97.4	105.5	95.6	109.9	102.0	97.6	106.6	100.0
	平成 27 年　5 月	95.5	97.5	93.5	98.1	99.7	99.6	88.3	96.1	96.2	110.3	90.8	94.3	99.3	96.5
	6	102.5	109.7	101.4	105.6	102.7	102.2	100.6	115.9	99.0	107.7	105.2	99.9	110.9	99.9
	7	103.9	109.3	103.5	104.4	105.1	102.7	104.9	112.5	94.5	101.5	109.6	101.4	113.2	103.1
	8	98.7	103.6	95.4	100.4	102.0	105.5	96.3	100.3	98.0	118.0	92.8	96.8	106.4	100.1
	9	99.7	107.2	101.1	98.4	100.5	100.2	92.0	100.2	95.8	117.2	100.3	96.3	101.8	98.5
	10	101.7	103.9	99.6	101.7	102.4	99.0	99.3	108.0	96.4	116.7	103.1	100.4	108.4	106.7
	11	101.3	114.4	103.1	97.8	97.8	99.6	94.9	100.8	99.5	109.1	98.8	98.9	104.4	100.0
	12	99.6	108.6	98.9	101.3	101.7	102.8	97.7	99.9	95.5	106.7	97.2	96.4	108.2	99.4
	平成 28 年　1 月	94.7	97.1	89.6	94.9	95.1	100.3	94.9	98.4	93.5	108.8	88.0	96.5	98.2	94.9
	2	100.3	111.4	101.4	99.5	96.0	102.0	97.5	103.4	92.1	113.2	101.7	97.8	107.2	96.4
	3	104.1	109.5	102.6	101.8	102.0	104.2	105.1	115.8	92.0	114.5	106.8	104.1	110.1	101.3
	4	103.8	111.7	103.2	99.8	102.7	105.6	102.9	112.2	97.4	115.5	100.4	102.5	109.5	101.4
	5	95.5	92.4	88.7	95.9	98.5	100.1	95.3	99.1	91.5	108.7	92.2	98.5	100.9	97.9

様式３の３

平成２２年＝100

事業所規模	年月	所定内労働時間 TL 調査産業計	D 建設業	E 製造業	G 情報通信業	H 運輸業，郵便業	I 卸売業，小売業	J 金融業，保険業	L 学術研究，専門・技術サービス業	M 宿泊業，飲食サービス業	N 生活関連サービス業，娯楽業	O 教育，学習支援業	P 医療，福祉	Q 複合サービス事業	R サービス業
5人以上	平成 24 年	100.7	101.5	102.9	98.9	102.3	103.9	101.7	99.2	106.7	91.2	103.0	96.8	101.9	96.3
	25	101.0	100.9	102.7	104.7	102.7	104.3	101.1	105.0	128.4	85.4	97.6	95.6	102.4	92.9
	26	101.4	100.9	101.5	101.6	105.9	104.1	99.0	98.4	126.9	84.8	98.7	98.8	104.8	93.6
	27	99.3	102.0	101.5	100.9	100.1	100.9	99.0	96.2	108.9	83.4	96.9	97.7	103.6	95.3
	平成 27 年 5 月	95.4	97.0	96.0	94.4	100.7	97.7	91.1	86.8	113.8	82.8	89.5	94.4	97.8	89.5
	6	104.0	108.8	104.7	106.7	104.3	107.3	104.4	104.4	115.8	88.1	103.7	100.6	106.7	98.3
	7	102.5	103.3	105.0	106.1	101.3	102.2	109.0	104.4	107.0	81.3	103.5	102.2	112.1	97.8
	8	96.4	96.6	97.4	101.0	99.1	98.5	98.3	94.2	108.3	81.3	82.9	96.5	102.8	96.8
	9	98.2	101.1	102.7	99.1	97.9	100.7	94.0	93.5	103.2	83.4	94.2	97.1	99.7	96.2
	10	99.0	97.4	100.5	105.1	98.2	98.0	99.6	97.9	104.0	85.3	101.3	99.8	107.3	98.5
	11	99.6	106.5	104.7	99.0	94.6	100.5	96.9	94.3	105.4	87.7	95.2	97.8	102.0	97.5
	12	97.7	101.5	101.2	101.5	96.8	99.3	98.9	90.9	103.8	85.6	92.3	96.3	105.4	95.1
	平成 28 年 1 月	92.4	86.6	91.6	94.1	93.7	96.9	94.4	90.3	101.5	94.1	89.2	92.9	99.9	87.7
	2	100.0	104.0	104.6	100.5	98.2	101.7	98.2	104.1	101.9	92.0	99.9	96.5	105.4	95.1
	3	101.3	102.1	104.0	103.7	104.0	97.6	106.6	110.1	101.1	91.6	105.9	101.2	112.0	95.1
	4	102.3	103.6	107.2	101.4	102.1	102.1	103.3	104.8	109.4	97.5	99.8	99.9	109.2	96.6
	5	94.5	89.2	91.7	94.2	97.3	97.9	96.7	93.1	108.2	94.0	94.9	94.4	103.1	89.3
30人以上	平成 24 年	101.5	100.3	101.0	102.0	99.9	103.2	100.6	108.3	100.6	101.7	101.6	102.0	101.5	98.8
	25	100.7	100.7	100.8	102.9	101.5	104.0	101.1	105.7	101.1	106.0	97.8	99.4	104.6	97.9
	26	99.9	101.5	100.1	104.7	100.0	104.0	101.0	104.3	97.2	χ	98.7	98.0	109.1	95.8
	27	99.8	104.5	100.8	102.8	98.3	101.0	97.7	102.3	94.2	107.6	102.4	97.4	108.8	96.7
	平成 27 年 5 月	95.1	96.0	94.7	97.5	97.7	99.5	89.4	92.5	94.2	109.1	90.7	93.9	101.6	93.6
	6	102.6	108.7	103.0	107.4	99.9	102.4	101.9	112.0	98.3	106.6	105.4	99.9	114.1	99.3
	7	103.9	108.1	105.6	107.2	101.8	103.0	106.5	109.8	93.6	99.7	110.3	101.6	116.2	99.7
	8	98.2	102.2	96.2	102.9	99.6	104.7	96.7	99.4	96.5	114.1	93.0	96.3	106.2	97.3
	9	99.3	106.2	102.4	101.7	97.3	99.9	92.2	98.4	94.8	114.6	99.9	96.2	104.6	95.5
	10	100.9	100.1	100.5	104.5	99.3	99.1	99.8	104.8	93.5	112.5	103.3	99.9	111.3	102.3
	11	100.6	112.5	104.4	100.6	95.4	99.5	94.0	97.8	97.3	105.9	99.3	98.4	106.4	96.0
	12	98.8	105.3	99.9	104.6	98.0	101.7	97.4	97.5	93.6	103.6	97.7	96.0	111.2	96.0
	平成 28 年 1 月	94.0	93.7	90.5	98.3	92.5	99.6	94.1	95.7	92.6	106.3	87.9	95.9	101.0	91.7
	2	99.5	108.3	102.2	102.6	93.2	100.6	97.0	100.4	91.5	108.7	101.1	97.5	110.6	93.2
	3	103.1	105.7	103.2	105.8	99.9	103.2	104.1	111.0	90.5	109.8	105.9	103.9	112.5	97.5
	4	103.3	109.9	105.4	103.5	100.6	105.3	101.5	107.1	96.3	111.9	99.8	102.4	112.0	96.8
	5	95.1	92.2	90.5	99.6	97.6	99.5	94.7	96.0	89.5	103.9	92.1	98.1	103.6	93.8

様式３の４

平成２２年＝100

事業所規模	年月	常用雇用 TL 調査産業計	D 建設業	E 製造業	G 情報通信業	H 運輸業，郵便業	I 卸売業，小売業	J 金融業，保険業	L 学術研究，専門・技術サービス業	M 宿泊業，飲食サービス業	N 生活関連サービス業，娯楽業	O 教育，学習支援業	P 医療，福祉	Q 複合サービス事業	R サービス業
5人以上	平成 24 年	98.9	99.2	97.7	102.2	93.3	91.3	101.4	97.2	97.1	90.3	106.9	107.2	96.0	104.6
	25	98.1	97.6	92.2	100.1	94.7	91.1	96.9	95.7	94.8	89.8	105.5	110.2	90.9	105.9
	26	97.8	95.3	91.4	100.1	91.3	92.8	96.4	98.5	96.7	89.3	103.3	112.1	89.1	100.4
	27	99.6	96.7	92.7	97.5	91.7	93.1	97.8	102.6	100.8	92.7	103.8	116.0	88.0	104.8
	平成 27 年 5 月	99.6	95.9	93.9	98.0	91.9	92.6	101.3	102.3	97.2	94.0	104.7	117.1	88.4	102.8
	6	99.9	96.5	93.7	97.5	91.3	92.6	100.6	102.6	98.4	97.2	104.5	117.5	89.0	104.7
	7	100.0	97.2	91.2	98.6	92.2	92.8	99.0	103.0	100.0	96.6	104.6	117.8	88.4	106.0
	8	99.7	96.0	91.0	97.7	92.5	92.8	99.0	103.0	105.2	93.5	105.4	115.2	87.4	105.5
	9	99.7	96.7	91.8	96.8	91.9	92.7	98.8	101.0	105.1	90.8	105.2	115.3	86.3	106.1
	10	99.5	96.9	92.0	96.8	92.0	92.3	97.0	101.3	103.4	89.5	104.8	115.0	86.7	106.6
	11	99.7	98.4	92.2	96.7	92.0	92.2	96.5	101.6	104.5	88.6	105.7	114.7	86.5	106.8
	12	99.9	97.9	92.7	96.7	91.8	92.9	97.0	100.9	106.9	87.9	105.1	114.9	86.3	106.5
	平成 28 年 1 月	99.7	97.3	92.7	97.6	91.6	92.5	96.8	98.9	105.6	89.6	106.6	114.2	87.9	105.9
	2	99.4	96.1	93.3	97.4	92.1	92.4	97.1	99.0	101.7	88.0	105.6	114.3	85.4	106.2
	3	98.7	95.7	93.3	96.8	92.4	90.9	96.4	95.4	101.9	88.3	105.1	113.3	83.9	106.2
	4	99.7	95.4	94.2	97.1	92.5	91.0	96.4	100.3	102.6	87.2	107.8	115.7	85.8	106.5
	5	99.5	95.6	94.2	97.3	92.9	89.9	96.7	99.4	103.2	86.1	108.0	115.5	87.1	106.5
30人以上	平成 24 年	99.7	111.2	98.1	106.2	98.3	90.9	96.3	102.0	94.8	86.3	101.8	104.7	95.7	100.9
	25	98.4	109.6	92.4	103.5	97.7	88.9	95.5	102.4	95.5	74.0	101.2	107.4	88.8	102.8
	26	97.8	110.0	90.5	105.5	96.3	88.6	97.0	105.7	97.3	χ	97.8	109.5	85.5	97.1
	27	100.3	115.7	93.4	104.3	95.2	90.3	96.0	107.3	92.8	81.0	96.7	114.6	86.1	102.0
	平成 27 年 5 月	100.7	114.5	93.8	105.2	95.2	89.1	99.3	106.8	92.2	82.6	97.1	117.4	87.6	99.7
	6	100.9	116.1	93.8	105.0	95.3	89.7	97.9	107.3	91.9	82.3	97.9	116.9	87.4	101.7
	7	101.0	116.4	93.7	105.2	94.8	89.1	96.8	108.2	92.4	81.9	98.1	116.6	86.0	103.5
	8	100.0	116.4	93.4	103.7	95.3	88.5	96.8	108.1	95.6	81.9	98.1	112.7	86.0	102.4
	9	100.0	117.3	93.6	103.8	95.3	88.8	95.7	107.5	94.9	81.4	97.4	112.5	85.4	103.3
	10	99.8	117.3	93.6	103.8	95.5	89.2	94.3	108.0	91.9	80.7	97.5	111.6	85.4	103.9
	11	99.9	118.0	93.8	103.8	95.5	89.5	93.1	108.6	93.8	79.8	97.9	111.5	85.1	103.5
	12	100.0	118.4	93.7	103.7	95.0	91.4	92.6	108.8	92.1	80.8	98.0	111.8	84.7	102.8
	平成 28 年 1 月	99.5	118.2	93.7	103.3	95.2	89.4	92.6	109.0	91.4	80.7	99.2	110.7	85.1	102.6
	2	99.5	118.2	93.7	102.9	96.0	89.9	92.3	108.4	91.3	79.6	98.8	110.7	79.9	103.1
	3	99.2	117.8	93.7	101.9	96.0	89.6	90.3	100.9	92.0	80.3	98.5	110.6	79.1	103.2
	4	101.1	118.9	95.7	102.4	96.3	90.4	92.6	109.1	96.3	82.2	100.4	112.9	80.2	103.6
	5	100.8	118.2	95.5	102.7	97.5	89.8	93.9	109.1	95.1	82.3	100.8	112.6	80.3	102.7

事業所規模	年月	所定外労働時間 TL 調査産業計	D 建設業	E 製造業	G 情報通信業	H 運輸業，郵便業	I 卸売業，小売業	J 金融業，保険業	L 学術研究，専門・技術サービス業	M 宿泊業，飲食サービス業	N 生活関連サービス業，娯楽業	O 教育，学習支援業	P 医療，福祉	Q 複合サービス事業	R サービス業
5人以上	平成 24 年	105.0	105.4	89.9	92.5	103.8	116.9	148.6	128.7	74.7	271.7	220.8	85.5	60.2	127.8
	25	108.6	127.6	89.5	116.3	102.9	102.4	136.5	229.0	123.5	62.3	295.2	90.8	61.8	132.1
	26	112.7	148.1	103.0	117.6	96.7	104.3	110.6	193.7	94.6	88.9	132.8	99.7	94.7	182.0
	27	111.7	155.5	99.7	99.1	104.6	96.0	118.4	194.1	108.6	103.3	126.8	101.4	89.3	154.0
	平成 27 年 5 月	105.6	115.3	93.0	102.3	89.2	102.0	96.9	220.3	112.5	86.4	181.3	97.1	103.0	156.0
	6	105.6	122.4	100.0	93.8	97.0	88.0	114.1	191.5	106.3	93.9	187.5	95.6	98.5	134.1
	7	107.9	155.3	93.6	79.7	113.4	82.0	112.5	154.2	114.1	116.7	106.3	100.0	83.6	144.0
	8	106.7	129.4	93.6	92.2	120.3	92.0	112.5	120.3	134.4	93.9	53.1	107.4	104.5	131.9
	9	106.7	132.9	97.5	89.1	114.3	94.0	103.1	142.4	104.7	106.1	103.1	101.5	74.6	135.2
	10	119.1	170.6	99.4	89.8	115.6	110.0	114.1	189.8	128.1	109.1	128.1	113.2	80.6	158.2
	11	114.6	154.1	99.4	82.0	105.2	104.0	123.4	169.5	132.8	115.2	118.8	108.8	85.1	151.6
	12	115.7	178.8	100.0	79.7	113.0	106.0	117.2	164.4	117.2	133.3	100.0	104.4	82.1	142.9
	平成 28 年 1 月	110.1	143.5	86.6	39.1	145.0	108.0	114.1	159.3	110.9	104.5	96.9	100.0	53.7	137.4
	2	122.5	182.4	108.9	45.3	152.8	116.0	120.3	206.8	95.3	115.2	103.1	97.1	49.3	146.2
	3	132.6	197.6	110.8	40.6	177.1	122.0	135.9	240.7	103.1	131.8	128.1	101.5	80.6	159.3
	4	122.5	162.4	95.5	39.1	161.9	112.0	134.4	176.3	112.5	125.8	146.9	101.5	94.0	157.1
	5	112.4	122.4	86.0	36.7	141.1	116.0	125.0	155.9	125.0	131.8	134.4	98.5	74.6	151.6
30人以上	平成 24 年	97.0	133.4	83.9	116.1	82.7	106.5	136.1	132.4	110.4	158.2	43.9	94.7	56.5	100.9
	25	101.0	152.3	83.8	100.9	88.0	100.6	121.4	185.4	130.2	146.9	48.9	100.0	60.5	117.4
	26	106.1	152.2	89.6	111.6	95.5	98.5	93.3	187.3	117.1	χ	38.9	102.4	83.3	134.1
	27	106.7	147.3	88.5	85.2	116.1	103.7	89.4	172.9	116.4	148.1	80.6	102.0	64.6	127.1
	平成 27 年 5 月	100.0	122.1	81.4	106.3	110.1	101.7	70.1	172.1	131.7	131.7	88.9	101.3	55.7	119.4
	6	100.9	129.5	86.6	86.5	117.8	96.6	79.4	197.1	105.0	126.8	88.9	100.0	48.6	98.5
	7	103.5	132.0	85.1	73.8	123.5	96.6	80.4	167.6	105.0	130.5	70.4	98.7	55.7	129.9
	8	105.2	127.9	86.6	73.0	115.4	124.1	87.9	119.1	121.7	180.5	77.8	106.3	112.9	121.6
	9	104.3	127.0	88.7	62.7	118.2	106.9	85.0	136.8	108.3	159.8	118.5	97.5	45.7	122.4
	10	112.2	158.2	90.2	70.6	120.2	96.6	88.8	175.0	151.7	184.1	88.9	108.9	51.4	144.8
	11	109.6	145.1	90.7	67.5	110.9	101.7	104.7	163.2	140.0	161.0	74.1	107.6	65.7	133.6
	12	109.6	157.4	88.7	65.1	122.3	125.9	99.1	151.5	130.0	157.3	70.4	103.8	48.6	126.9
	平成 28 年 1 月	103.5	147.5	79.9	57.1	110.1	115.5	102.8	155.9	105.0	148.8	92.6	106.3	42.9	120.1
	2	110.4	158.2	93.3	65.1	111.7	132.8	100.0	167.6	96.7	185.4	125.9	102.5	40.0	121.6
	3	116.5	163.9	95.4	57.9	113.4	125.9	114.0	216.2	116.7	190.2	148.1	107.6	62.9	132.8
	4	109.6	141.8	84.0	58.7	113.8	112.1	118.7	219.1	111.7	173.2	125.9	103.8	61.4	141.0
	5	100.0	100.8	73.2	54.8	102.4	113.8	100.0	161.8	128.3	186.6	88.9	105.1	48.6	132.8

事業所規模	年月	実質賃金 現金給与総額 TL 調査産業計	D 建設業	E 製造業	I 卸売業，小売業	P 医療，福祉	きまって支給する給与 TL 調査産業計	D 建設業	E 製造業	I 卸売業，小売業	P 医療，福祉
5人以上	平成 24 年	96.4	91.2	97.7	97.8	94.6	97.9	92.3	99.5	98.2	95.2
	25	97.3	91.3	99.8	98.7	93.8	98.3	91.4	100.8	99.4	94.3
	26	96.5	88.9	99.4	100.1	93.4	96.4	88.8	99.2	96.7	93.5
	27	95.1	90.0	101.8	96.5	91.2	94.8	88.0	99.2	96.4	91.3
	平成 27 年 5 月	80.9	78.6	83.4	86.5	79.0	93.7	90.0	97.9	96.8	89.8
	6	131.1	104.1	148.4	100.6	135.2	95.0	88.6	99.8	98.3	90.5
	7	97.4	95.8	116.5	111.3	86.2	94.4	85.9	99.2	93.2	90.5
	8	85.1	87.8	89.2	92.5	74.9	93.5	82.7	97.7	94.2	90.2
	9	81.6	94.9	83.2	84.8	75.3	93.2	83.4	98.6	95.0	90.6
	10	80.4	75.5	83.5	84.7	75.7	95.1	87.4	99.0	96.7	91.2
	11	83.8	77.4	90.4	88.5	78.9	95.0	86.6	99.3	97.3	91.5
	12	171.0	139.1	184.9	156.6	178.3	94.6	86.0	98.1	96.4	92.1
	平成 28 年 1 月	83.6	79.0	84.4	94.0	78.5	96.1	83.1	97.2	102.9	92.3
	2	83.9	81.5	84.9	89.8	78.2	98.9	91.1	100.9	102.5	92.9
	3	85.4	78.8	86.6	89.0	81.5	98.6	91.0	101.1	99.1	93.8
	4	84.4	77.4	84.9	94.5	77.0	98.3	86.9	100.4	102.7	92.5
	5	83.1	74.3	82.5	93.8	77.4	96.5	83.8	97.5	103.8	90.4
30人以上	平成 24 年	97.3	98.9	95.9	103.0	100.4	98.8	96.9	97.8	102.0	100.0
	25	98.5	96.8	97.8	106.6	97.8	98.9	93.5	98.7	105.5	97.6
	26	97.5	100.1	98.6	107.6	93.9	97.1	92.3	98.3	104.3	93.0
	27	97.2	95.6	101.6	104.8	91.2	96.7	92.3	98.8	102.7	90.5
	平成 27 年 5 月	80.0	74.7	80.4	92.5	75.8	94.4	88.4	97.1	103.5	87.3
	6	142.1	78.1	157.3	118.8	139.4	95.8	89.8	98.7	104.0	88.5
	7	99.4	106.1	118.3	141.1	83.8	96.6	90.2	99.3	104.0	89.6
	8	84.3	96.4	84.1	101.1	74.8	96.3	90.5	97.9	107.6	89.7
	9	84.2	131.2	81.9	88.3	75.5	96.0	90.5	99.0	98.9	90.5
	10	81.4	78.1	82.2	88.0	76.5	97.6	93.0	99.4	98.6	91.8
	11	85.3	78.7	90.5	94.4	79.8	97.3	93.7	99.9	98.3	91.9
	12	181.2	167.1	194.1	150.4	182.0	96.9	92.9	98.2	97.5	93.0
	平成 28 年 1 月	82.9	87.6	81.7	87.2	81.8	97.1	90.6	96.9	97.8	95.4
	2	83.0	79.6	82.8	87.1	81.0	99.3	94.7	100.4	97.7	95.9
	3	85.1	80.9	85.2	95.7	82.9	99.7	96.3	101.0	99.7	96.2
	4	82.7	82.0	82.4	92.3	79.3	98.7	93.9	99.4	103.3	94.8
	5	81.0	76.3	80.4	87.5	79.2	96.3	90.4	97.4	97.7	92.7

Ⅶ　全国結果（平成28年5月分確報）

全国調査時系列表

平成２２年＝１００

事業所規模	年　月	現金給与総額 TL 調査産業計	現金給与総額 E 製造業	きまって支給する給与 TL 調査産業計	きまって支給する給与 E 製造業	所定内給与 TL 調査産業計	所定内給与 E 製造業	総実労働時間 TL 調査産業計	総実労働時間 E 製造業	所定内労働時間 TL 調査産業計	所定内労働時間 E 製造業	所定外労働時間 TL 調査産業計	所定外労働時間 E 製造業	常用雇用 TL 調査産業計	常用雇用 E 製造業
5人以上	平成 24 年	98.9	101.8	99.4	101.4	99.1	101.1	100.3	100.9	100.2	100.7	101.7	103.7	101.3	99.4
	25	98.5	101.1	98.5	100.3	98.1	99.8	99.3	100.1	98.8	99.5	104.4	106.4	102.1	98.2
	26	98.9	102.9	98.4	101.0	97.7	99.9	98.9	100.5	98.2	99.3	108.6	112.9	103.6	97.8
	27	99.0	103.3	98.6	101.4	98.0	100.1	98.6	100.8	97.9	99.6	107.5	113.4	105.8	98.2
	平成 27 年 11 月	86.6	89.4	98.7	102.2	97.8	100.5	99.2	104.2	98.5	102.8	109.8	118.4	106.7	98.3
	12	171.9	192.7	98.8	102.1	97.8	100.4	98.1	101.1	97.1	99.5	111.8	117.7	107.0	98.3
	平成 28 年 1 月	84.9	85.1	97.5	99.7	96.8	98.9	92.2	91.2	91.4	90.1	102.9	103.5	106.7	98.1
	2	82.8	83.9	98.4	101.6	97.7	100.2	97.5	101.4	97.0	100.3	104.9	113.5	106.4	97.9
	3	88.0	87.3	99.3	102.1	98.5	100.5	100.3	103.3	99.6	102.2	109.8	114.9	106.0	97.7
	4	86.5	86.1	100.1	102.8	99.2	101.4	101.6	105.0	100.9	104.2	110.8	113.5	107.4	99.1
	5	84.7	83.9	98.2	100.0	97.7	99.3	94.2	92.5	93.6	91.7	102.0	101.4	107.8	99.0
30人以上	平成 24 年	99.3	101.4	99.8	101.3	99.7	101.2	100.4	100.3	100.4	100.2	100.9	101.0	99.7	98.5
	25	99.0	101.3	99.0	100.6	98.7	100.2	99.4	99.7	99.1	99.1	103.3	105.3	99.5	97.0
	26	99.9	103.2	99.2	101.1	98.6	100.0	99.2	100.0	98.5	98.6	106.8	112.5	99.9	96.2
	27	99.9	103.4	99.6	101.5	99.1	100.2	99.1	100.4	98.5	99.2	106.5	111.9	100.9	96.2
	平成 27 年 11 月	86.1	87.8	99.8	102.1	99.0	100.4	99.7	103.5	98.8	102.2	109.9	116.6	101.3	96.1
	12	183.0	202.1	99.9	102.0	99.0	100.3	98.6	100.5	97.5	98.9	110.7	115.9	101.5	96.1
	平成 28 年 1 月	83.6	83.0	99.0	99.9	98.5	99.2	93.6	91.5	92.9	90.4	101.7	102.5	101.2	95.9
	2	81.6	81.7	99.6	101.4	99.1	100.1	98.0	100.5	97.5	99.3	104.1	111.5	100.9	95.7
	3	87.5	85.4	100.8	102.1	100.1	100.5	101.7	103.2	101.0	102.1	109.1	114.0	100.3	95.5
	4	85.3	84.1	101.5	102.8	100.6	101.3	102.5	104.5	101.9	103.6	109.9	112.7	101.9	97.1
	5	84.2	82.2	99.3	100.1	98.9	99.4	95.1	92.6	94.6	91.6	100.8	101.3	102.0	97.0

第１表　月間現金給与額

（事業所規模５人以上）

産業	現金給与総額 円	前年比 %	きまって支給する給与 円	前年比 %	所定内給与 円	前年比 %	所定外給与 円	前年比 %	特別に支払われた給与 円	前年比 %
調査産業計	268,382	-0.1	258,089	-0.1	239,125	-0.2	18,964	0.5	10,293	1.5
鉱業,採石業等	266,546	-3.5	254,966	-2.8	234,671	-3.6	20,295	7.9	11,580	-17.8
建設業	333,350	-1.4	315,603	-0.1	295,218	0.2	20,385	-3.5	17,747	-19.8
製造業	305,520	-0.2	296,962	-0.1	266,731	-0.2	30,231	-0.2	8,558	-4.8
電気・ガス業	454,208	0.5	448,682	0.4	390,796	-0.6	57,886	8.0	5,526	11.5
情報通信業	395,572	2.2	373,111	-0.6	339,717	-0.4	33,394	-3.0	22,461	92.6
運輸業,郵便業	286,158	-2.3	282,657	-0.7	245,115	-0.7	37,542	-0.1	3,501	-59.2
卸売業,小売業	237,493	1.5	225,928	1.1	214,269	0.8	11,659	7.5	11,565	9.5
金融業,保険業	420,453	-2.0	356,936	-0.6	333,050	-0.6	23,886	0.2	63,517	-9.1
不動産・物品賃貸業	319,668	7.3	292,758	3.2	273,053	2.6	19,705	11.4	26,910	84.7
学術研究等	388,956	2.3	361,462	0.3	337,041	0.3	24,421	-0.2	27,494	39.3
飲食サービス業等	123,978	0.4	122,152	0.4	114,537	0.0	7,615	5.8	1,826	5.4
生活関連サービス等	190,394	-2.7	186,933	-3.6	176,836	-3.8	10,097	-1.3	3,461	111.9
教育,学習支援業	301,954	0.3	298,255	-0.3	291,756	-0.4	6,499	11.4	3,699	98.2
医療,福祉	251,517	-0.2	247,177	-0.2	233,073	-0.1	14,104	-2.4	4,340	4.3
複合サービス事業	296,750	0.1	287,793	1.4	273,991	1.6	13,802	-2.2	8,957	-30.1
その他のサービス業	227,655	0.8	221,461	1.0	202,934	0.8	18,527	2.4	6,194	-6.9
事業所規模３０人以上										
調査産業計	301,484	0.2	287,535	0.3	263,048	0.1	24,487	0.9	13,949	0.0
製造業	325,005	-0.5	315,414	-0.3	279,885	-0.4	35,529	0.4	9,591	-4.0
卸売業,小売業	260,327	1.4	240,634	0.9	227,198	0.5	13,436	7.3	19,693	8.5
医療,福祉	287,781	-0.3	283,285	-0.2	264,408	-0.2	18,877	-0.3	4,496	-9.6

毎月勤労統計調査の結果は、厚生労働省のWebページに掲載されています。（http://www.mhlw.go.jp/toukei/list/30-1a.html）

第２表　月間実労働時間及び出勤日数

（事業所規模５人以上）

産業	総実労働時間	前年比	所定内労働時間	前年比	所定外労働時間	前年比	出勤日数	前年差
	時間	%	時間	%	時間	%	日	日
調査産業計	138.1	-0.8	127.7	-0.7	10.4	-1.8	17.9	-0.1
鉱業，採石業等	149.4	-4.6	139.0	-6.0	10.4	16.9	18.7	-1.0
建設業	158.0	-1.7	146.0	-1.2	12.0	-6.9	19.3	-0.4
製造業	149.8	-1.6	135.5	-1.4	14.3	-2.8	18.0	-0.2
電気・ガス業	149.5	4.8	133.5	3.9	16.0	12.7	17.8	0.6
情報通信業	153.2	-0.3	137.5	0.5	15.7	-6.6	18.1	0.0
運輸業，郵便業	163.9	-0.9	142.3	-0.6	21.6	-3.1	19.3	-0.2
卸売業，小売業	132.5	-0.4	125.2	-0.6	7.3	2.8	18.2	-0.2
金融業，保険業	144.1	1.5	132.3	2.0	11.8	-3.2	18.0	0.2
不動産・物品賃貸業	147.4	-1.2	135.1	-1.7	12.3	4.2	18.4	-0.2
学術研究等	145.6	-0.1	132.4	-0.1	13.2	0.7	17.7	0.0
飲食サービス業等	104.1	-1.6	98.0	-1.7	6.1	1.7	15.9	-0.3
生活関連サービス業	135.0	-3.8	127.3	-4.1	7.7	0.0	18.3	-0.6
教育，学習支援業	124.8	1.5	116.4	2.2	8.4	-8.7	16.4	0.3
医療，福祉	131.1	-0.3	126.1	-0.3	5.0	-1.9	17.7	0.0
複合サービス事業	145.5	2.3	137.9	2.6	7.6	0.0	18.3	0.4
その他のサービス業	138.8	0.1	127.5	0.1	11.3	0.8	18.1	0.1
事業所規模３０人以上								
調査産業計	142.7	-0.2	130.5	0.0	12.2	-2.4	18.1	0.0
製造業	151.8	-1.4	135.9	-1.4	15.9	-2.4	17.9	-0.2
卸売業，小売業	134.1	0.5	125.9	0.2	8.2	6.4	18.6	-0.1
医療，福祉	139.1	-0.5	133.2	-0.6	5.9	1.8	18.2	0.0

第３表　常用雇用及び労働異動率

（事業所規模５人以上）

産業	労働者総数	前年比	一般労働者	前年比	パートタイム労働者	前年比	入職率	前年差	離職率	前年差
	千人	%	千人	%	千人	%	%	ポイント	%	ポイント
調査産業計	48,667	2.0	33,911	1.5	14,755	3.1	2.38	-0.02	2.15	0.03
鉱業，採石業等	21	-5.2	19	-3.8	2	-18.3	0.46	-0.82	2.88	2.19
建設業	2,876	2.6	2,718	2.6	157	1.5	1.47	0.06	1.54	0.18
製造業	8,092	0.4	6,948	0.5	1,144	0.1	1.23	-0.12	1.20	-0.12
電気・ガス業	282	0.7	271	0.3	11	12.0	0.74	-0.19	0.91	-0.12
情報通信業	1,520	1.7	1,441	1.0	79	17.0	1.61	-0.21	1.94	-0.33
運輸業，郵便業	3,312	0.3	2,685	-0.1	627	2.1	1.52	-0.15	1.87	0.36
卸売業，小売業	8,876	0.8	5,012	0.8	3,864	0.8	2.42	-0.18	2.31	0.07
金融業，保険業	1,440	0.3	1,268	0.5	172	-0.7	1.80	-0.35	1.40	-0.02
不動産・物品賃貸業	732	2.2	566	4.2	166	-3.8	2.38	0.36	2.19	0.11
学術研究等	1,378	1.7	1,229	1.4	148	4.4	1.47	-0.13	1.47	0.17
飲食サービス業等	4,521	4.9	1,091	6.8	3,431	4.2	5.75	0.17	4.57	0.12
生活関連サービス等	1,751	1.5	895	-2.4	856	5.9	3.54	-0.04	3.06	0.07
教育，学習支援業	3,059	4.0	2,134	1.9	926	9.0	3.14	0.42	1.79	0.14
医療，福祉	6,667	3.4	4,649	2.7	2,018	4.9	2.04	-0.08	1.97	-0.05
複合サービス事業	340	0.5	294	0.3	47	2.1	1.85	-0.06	1.40	-0.34
その他のサービス業	3,798	2.1	2,692	2.3	1,107	1.4	2.78	0.24	2.59	-0.23
事業所規模３０人以上										
調査産業計	27,893	0.8	20,872	0.8	7,020	1.0	1.92	-0.09	1.85	-0.07
製造業	6,053	0.3	5,367	0.2	686	0.9	1.14	-0.16	1.14	-0.12
卸売業，小売業	3,961	-0.4	2,163	0.1	1,798	-1.1	1.86	-0.09	1.96	0.03
医療，福祉	4,170	2.1	3,243	1.6	927	3.9	1.59	-0.15	1.63	-0.16

第４表　就業形態別月間現金給与額

（事業所規模５人以上）

産業	現金給与総額	前年比	きまって支給する給与	前年比	所定内給与	前年比	所定外給与	前年比	特別に支払われた給与	前年比
	円	%	円	%	円	%	円	%	円	%
一般労働者										
調査産業計	343,482	0.2	329,001	0.2	303,295	0.2	25,706	0.8	14,481	2.2
（事業所規模３０人以上）	(366,874	0.1)	(348,579	0.2)	(317,462	0.1)	(31,117	0.9)	(18,295	0.0)
製造業	338,218	-0.4	328,380	-0.1	294,083	-0.1	34,297	-0.1	9,838	-4.7
卸売・小売業	348,598	1.5	328,570	1.0	309,897	0.7	18,673	7.7	20,028	9.8
医療，福祉	312,429	0.2	306,813	0.2	287,737	0.3	19,076	-1.9	5,616	1.4
パートタイム労働者										
調査産業計	95,336	0.0	94,694	0.1	91,264	-0.1	3,430	3.3	642	-7.6
（事業所規模３０人以上）	(106,337	1.4)	(105,358	1.5)	(100,657	1.4)	(4,701	2.7)	(979	1.8)
製造業	106,653	-1.4	105,879	-1.4	100,379	-1.0	5,500	-5.9	774	-10.3
卸売・小売業	93,813	2.0	93,193	2.0	90,604	1.8	2,589	6.7	620	3.7
医療，福祉	111,262	0.2	109,860	-0.3	107,205	-0.2	2,655	-2.2	1,402	52.6

第５表　就業形態別月間労働時間及び出勤日数

（事業所規模５人以上）

産業	総実労働時間	前年比	所定内労働時間	前年比	所定外労働時間	前年比	出勤日数	前年差
	時間	%	時間	%	時間	%	日	日
一般労働者								
調査産業計	160.4	-0.2	146.7	-0.2	13.7	-1.4	19.2	0.0
（事業所規模３０人以上）	(159.3	-0.1)	(144.2	0.0)	(15.1	-2.0)	(18.8	-0.1)
製造業	156.8	-1.6	140.9	-1.4	15.9	-3.1	18.3	-0.2
卸売・小売業	162.0	-0.2	150.9	-0.5	11.1	4.7	19.5	-0.2
医療，福祉	154.8	0.0	148.1	0.0	6.7	0.0	19.4	0.0
パートタイム労働者								
調査産業計	86.8	-2.1	84.0	-2.1	2.8	-3.4	14.9	-0.4
（事業所規模３０人以上）	(93.2	-0.3)	(89.6	-0.3)	(3.6	0.0)	(15.7	-0.2)
製造業	107.1	-2.6	102.7	-2.3	4.4	-10.2	16.5	-0.3
卸売・小売業	94.4	-0.7	91.9	-0.9	2.5	4.2	16.5	-0.3
医療，福祉	76.7	-0.2	75.4	-0.2	1.3	0.0	13.7	0.0

第６表　就業形態別労働異動率

（事業所規模５人以上）

産業	入職率	前年差	離職率	前年差
	%	ポイント	%	ポイント
一般労働者				
調査産業計	1.53	-0.01	1.49	-0.01
（事業所規模３０人以上）	(1.29	-0.10)	(1.42	-0.05)
製造業	0.99	-0.07	1.00	-0.10
卸売・小売業	1.88	-0.05	1.57	-0.03
医療，福祉	1.60	0.10	1.60	0.13
パートタイム労働者				
調査産業計	4.36	-0.08	3.68	0.09
（事業所規模３０人以上）	(3.82	-0.06)	(3.14	-0.12)
製造業	2.70	-0.39	2.42	-0.18
卸売・小売業	3.12	-0.35	3.26	0.20
医療，福祉	3.04	-0.53	2.82	-0.50

第７表　パートタイム労働者比率

（事業所規模５人以上）

産業	パートタイム労働者比率	前年差
	%	ポイント
調査産業計	30.32	0.33
製造業	14.14	-0.04
卸売・小売業	43.53	0.01
医療，福祉	30.27	0.46
事業所規模３０人以上		
調査産業計	25.17	0.04
製造業	11.33	0.07
卸売・小売業	45.38	-0.32
医療，福祉	22.22	0.39

Ⅷ （別表）毎月勤労統計調査地方調査　産業接続表

新産業分類（H22.1～）			旧産業との接続*1	旧産業分類（H21年以前）		
大分類				大分類		
TL	調査産業計		○	TL	調査産業計	
C	鉱業，採石業，砂利採取業		◎	D	鉱業	
D	建設業		◎	E	建設業	
E	製造業		◎	F	製造業	
中分類*3	09･10	食料品製造業、飲料･たばこ･飼料製造業	◎	中分類	09･10	食料品、飲料･たばこ･飼料製造業
	11	繊維工業	×		12	衣服・その他の繊維製品製造業
	12	木材・木製品製造業（家具を除く）	△		13	木材・木製品製造業（家具を除く）
	21	窯業・土石製品製造業	○		22	窯業・土石製品製造業
	22	鉄鋼業	◎		23	鉄鋼業
	26	生産用機械器具製造業	×		26	一般機械器具製造業
	28	電子部品・デバイス・電子回路製造業	▲		29	電子部品・デバイス製造業
	31	輸送用機械器具製造業	◎		30	輸送用機械器具製造業
		その他*2	×			その他
F	電気・ガス・熱供給・水道業		◎	G	電気・ガス・熱供給・水道業	
G	情報通信業		▲	H	情報通信業	
H	運輸業，郵便業		▲	I	運輸業	
I	卸売業，小売業		▲	J	卸売・小売業	
J	金融業，保険業		◎	K	金融・保険業	
K	不動産業，物品賃貸業		×	L	不動産業	
L	学術研究，専門・技術サービス業		×	Q	サービス業（他に分類されないもの）	
M	宿泊業，飲食サービス業		×	M	飲食店，宿泊業	
N	生活関連サービス業，娯楽業		×	Q	サービス業（他に分類されないもの）	
O	教育，学習支援業		▲	O	教育，学習支援業	
P	医療，福祉		○	N	医療，福祉	
Q	複合サービス事業		▲	P	複合サービス事業	
R	サービス業（他に分類されないもの）		×	Q	サービス業（他に分類されないもの）	

（注）*1　「旧産業との接続」欄の符号は、以下のとおりです。

「◎」…　旧産業と完全に接続する産業

「○」…　常用労働者数の変動が０．１％以内

「△」…　常用労働者数の変動が１．０％以内

「▲」…　常用労働者数の変動が３．０％以内

（旧産業と完全には接続しないが、長期時系列比較を可能にするため接続させる産業）

「×」…　常用労働者数の変動が大きく接続しない産業

*2　製造業の中分類「その他」は、単独で表章しないものを一括したものです。

*3　製造業、卸売業,小売業等の中分類別の実数は、当月報に掲載しておりませんが、表章（公表）はしていますので、統計調査課までお問い合わせください。指数については作成していません。