統 計 速 報 第 53 号
平 成 28 年 3 月 28 日

平成２８年１月分

島根の賃金、労働時間及び雇用の動き

—毎月勤労統計調査地方調査（基幹統計）　月報—

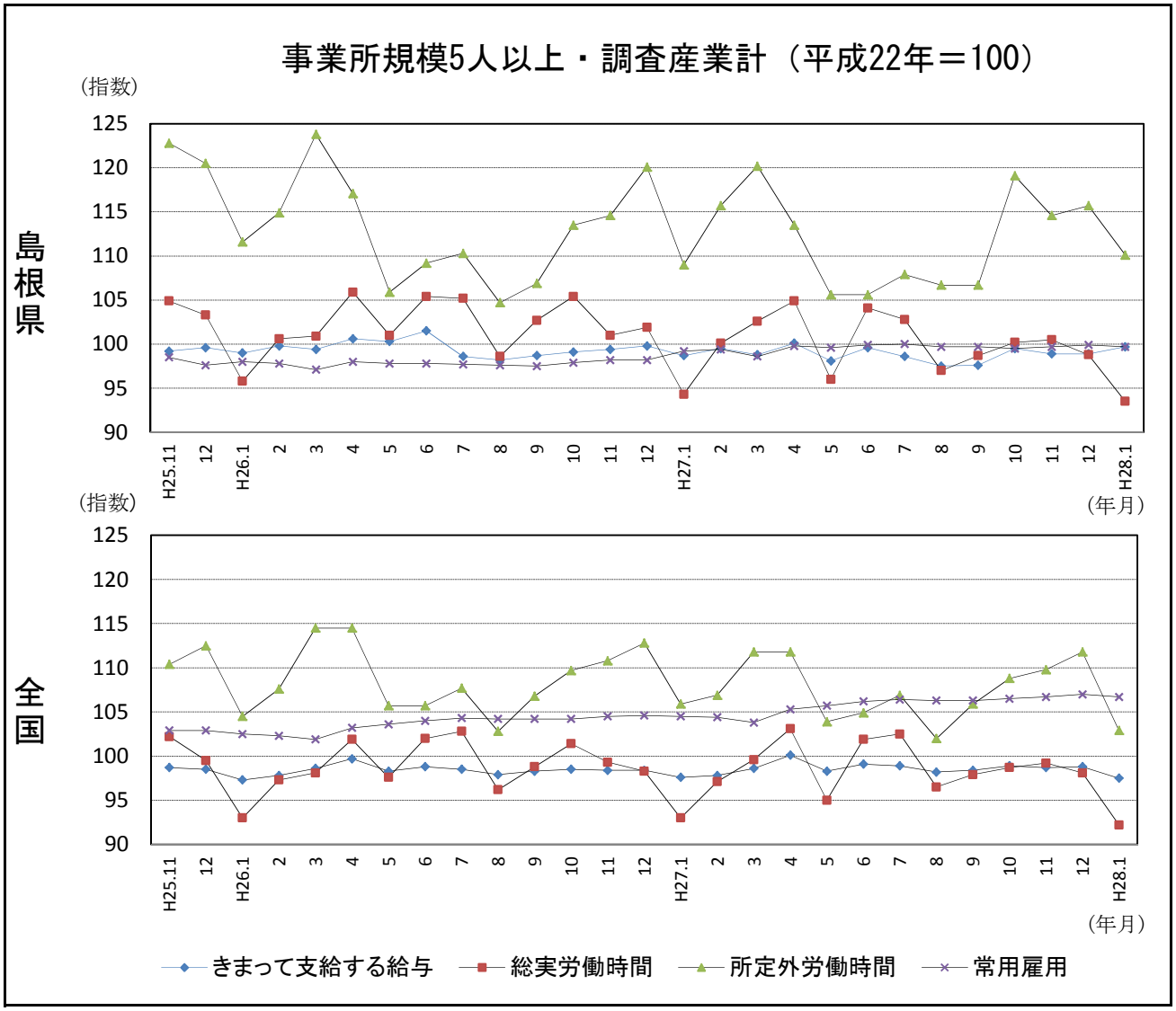

区分	きまって支給する給与		総実労働時間		所定外労働時間		常用雇用	
	島根県	全国	島根県	全国	島根県	全国	島根県	全国
実数	234,487円	256,261円	140.0時間	135.2時間	9.8時間	10.5時間	233,553人	48,191千人
指数	99.7	97.5	93.5	92.2	110.1	102.9	99.7	106.7
対前年同月比	1.0%	▲ 0.1%	▲ 0.8%	▲ 0.9%	1.0%	▲ 2.8%	0.5%	2.1%

島根県政策企画局統計調査課
TEL　0852-22-5071

Ⅰ　毎月勤労統計調査地方調査の説明

１．調査の位置づけ

この調査は、統計法に基づく基幹統計である。

２．調査の目的

この調査は、賃金、労働時間及び雇用について島根県における毎月の変動を明らかにすることを目的としている。

３．調査の対象

日本標準産業分類に定める１６産業（鉱業,採石業,砂利採取業、建設業、製造業、電気・ガス・熱供給・水道業、情報通信業、運輸業,郵便業、卸売業,小売業、金融業,保険業、不動産業,物品賃貸業、学術研究,専門・技術サービス業、宿泊業,飲食サービス業、生活関連サービス業,娯楽業、教育, 学習支援業、医療,福祉、複合サービス事業、サービス業）において、常時５人以上の常用労働者を雇用する民営及び官公営事業所のうち、厚生労働省の指定した事業所（産業、規模ごとに無作為に抽出された約５００事業所）。

４．調査事項及び用語の解説

現　金　給　与　総　額	きまって支給する給与	特別に支払われた給与
賃金、給与、手当、賞与、その他、名称のいかんを問わず、労働者に支払われたもので、所得税、貯金、社会保険料、組合費、購買代金等を差し引く以前の金額。	労働協約、就業規則等によって、あらかじめ定められている支給条件、算定方法によって支給される給与。時間外手当等の「所定外給与（超過労働給与）」を含む。	賞与・期末手当等の一時金、ベースアップ等の差額追給分、３カ月を超える期間で算定される現金給与等。

出　勤　日　数
調査期間中に労働者が仕事のために実際に出勤した日数。有給であっても事業所に出勤しない日は出勤日にならないが、１日のうち１時間でも就業すれば出勤日となる。

実　労　働　時　間	所定内労働時間	所定外労働時間
調査期間中に労働者が仕事のために実際に労働した時間数のことである。	就業規則で定められた正規の始業時刻と終業時刻との間の休憩時間を除いた、実際に労働した時間。	早出、残業、臨時の呼び出し、休日出勤等による労働時間。

①　本来の職務外として行われる宿日直は、労働時間数から除かれる。

②　運輸関係労働者の手待ち時間は、労働時間に含まれる。

常　用　労　働　者	一般労働者	パートタイム労働者
期間を定めずまたは１カ月を超える期間を定めて雇用されている者。	常用労働者のうちﾊﾟｰﾄﾀｲﾑ労働者以外のもの。	１日の所定労働時間または１週間の所定労働日数が一般の労働者より短い者。

次の者も常用労働者に含まれる。

①　一定の職務に従事し、一般労働者と同じ給与規則によって給与を支払われている重役や理事。

②　前２カ月の各月において１８日以上同一の事業主に雇用されていた日々雇用労働者。

労　働　異　動　率	入職率	離職率
労働異動率は事業所間の雇用の流動状況を示す指標である。	月間増加労働者数×１００ / 前月末労働者数	月間減少労働者数×１００ / 前月末労働者数

①　労働異動率には、新規の入離職者のみならず、人事異動に伴う同一企業内の転勤者も含まれる。

目　　次

Ⅰ．毎月勤労統計調査の説明 …… Ｐ　１
Ⅱ．毎月勤労統計調査結果のご利用にあたって …… Ｐ　２
Ⅲ．調査結果の概要 …… Ｐ　３
Ⅳ-1．産業別実数表（５人以上） …… Ｐ　９
Ⅳ-2．産業別実数表（３０人以上） …… Ｐ１１
Ⅴ．就業形態別実数表 …… Ｐ１３
Ⅵ．指数表 …… Ｐ１５
Ⅶ．全国結果（平成２８年１月分確報） …… Ｐ１９
Ⅷ．産業接続表 …… Ｐ２２

Ⅱ　毎月勤労統計調査結果のご利用にあたって

１　調査結果について

この調査結果は、調査対象事業所からの報告を基に、本県の事業所規模５人以上の全ての事業所(本文中５人以上)と、その中から抜き出した事業所規模３０人以上の事業所(本文中３０人以上)にそれぞれ対応するよう推計したものです。

２　指数の基準時について

平成２４年１月から、指数は平成２２年平均＝１００として算出しています。
なお、指数は調査対象事業所の抽出替えに伴い将来改訂されることがあります。

３　事業所の抽出替え等について

（１）事業所規模３０人以上の事業所については、概ね３年ごとに抽出替え（調査対象事業所の入れ替え）を行い、平成２７年１月に平成２４年経済センサス活動調査結果を用いて抽出替えを行いました。
（２）事業所規模５～29人事業所については、６ヶ月毎（１月、７月）に三分の一ずつ抽出替えを行っています。
（３）平成２４年１月調査から常用労働者数の集計に用いる母集団労働者数を、平成２１年経済センサス基礎調査に基づく労働者数へ変更しました。

４　指数のギャップ修正について

（１）事業所規模３０人以上の事業所の抽出替えに伴い、新旧両調査結果間にギャップが生じ、時系列比較が困難となります。
（２）このため事業所規模３０人以上の事業所の抽出替え時は、従前の調査対象事業所と新たに抽出された事業所について重複して調査を行い、その数値を用いて過去に遡って指数のギャップ修正作業を行っています。

直近では平成２７年１月に抽出替えを行い、賃金・労働時間指数については平成２４年２月から平成２６年１２月分までギャップ修正を行い、常用雇用指数については修正を行いませんでした。

産業によっては新旧両調査結果間のギャップが大きく、指数が大きく変動している場合がありますので注意が必要です。
（３）事業所規模５～29人の事業所の抽出替え時にはギャップ修正等は行っていませんので、事業所規模５人以上の事業所に関する数値については、時系列比較に注意が必要です。

５　日本標準産業分類の改定について

日本標準産業分類の改定（平成１９年１１月）に伴い、平成２２年１月から新しい産業分類に基づき結果を表章（公表）しています。
接続状況についてはＰ２２産業接続表をご参照ください。
また、鉱業,採石業,砂利採取業、電気・ガス・熱供給・水道業及び不動産業,物品賃貸業は調査事業所数が僅少のため公表していませんが、調査産業計には含まれています。

６　数値の見方について

（１）前年同月比などの増減率は指数により算出しており、実数で計算した場合とは必ずしも一致しません。
（２）統計表中の符号の用法は次のとおりです。
「－」･････調査あるいは集計を行っていないもの(指数については指数化していないもの)
「▲」･････減又はマイナス
「χ」･････調査事業所数が少ないため公表しないもの

Ⅲ 調 査 結 果 の 概 要

１．賃金の動き

（１）事業所規模５人以上

項目		金額（円）	前年同月比（%）	全国結果（円）
調査産業計	現金給与総額	242,047	2.6 （２か月連続の増加）	268,872
	きまって支給する給与	234,487	1.0 （３か月ぶりの増加）	256,261
	所定内給与	216,665	0.9 （13か月ぶりの増加）	236,905
	所定外給与	17,822	－	19,356
	特別に支払われた給与	7,560	－	12,611

１月の一人平均現金給与総額は242,047円で、前年同月比2.6%増となった。

現金給与総額のうち、きまって支給する給与は234,487円で1.0%増となり、所定内給与は216,665円で0.9%増となった。また、所定外給与は17,822円、特別に支払われた給与は7,560円であった。

現金給与総額を就業形態別にみると、一般労働者は294,533円で、パートタイム労働者は89,681円であった。

図1-1 給与支給額の対前年同月比の推移

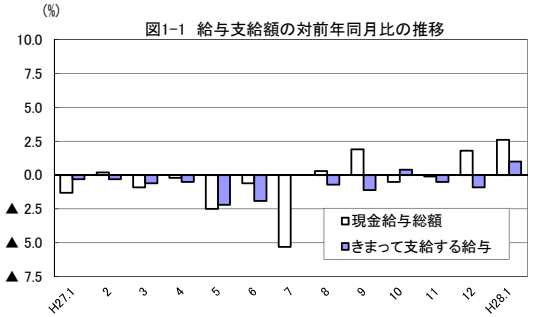

図1-2 きまって支給する給与指数の推移

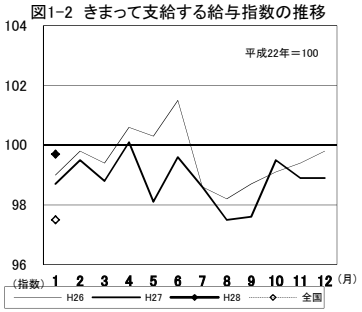

図1-3 産業別きまって支給する給与指数及び対前年同月比の推移
（折れ線グラフ＝指数、棒グラフ＝対前年同月比）

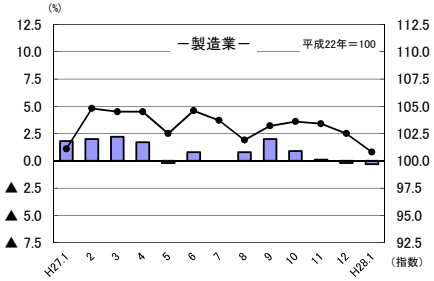

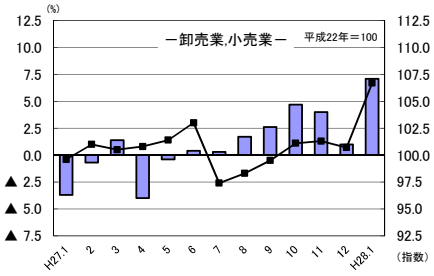

（２）事業所規模３０人以上

項目		金額（円）	前年同月比（%）	全国結果（円）
調査産業計	現金給与総額	261,512	1.5 （６か月連続の増加）	299,426
	きまって支給する給与	254,602	0.1 （７か月連続の増加）	286,619
	所定内給与	230,807	0.5 （３か月連続の増加）	261,797
	所定外給与	23,795	－	24,822
	特別に支払われた給与	6,910	－	12,807

１月の一人平均現金給与総額は261,512円で、前年同月比1.5%増となった。

現金給与総額のうち、きまって支給する給与は254,602円で0.1%増となり、所定内給与は230,807円で0.5%増となった。また、所定外給与は23,795円、特別に支払われた給与は6,910円であった。

現金給与総額を就業形態別にみると、一般労働者は314,833円で、パートタイム労働者は96,160円であった。

図1-4 給与支給額の対前年同月比の推移

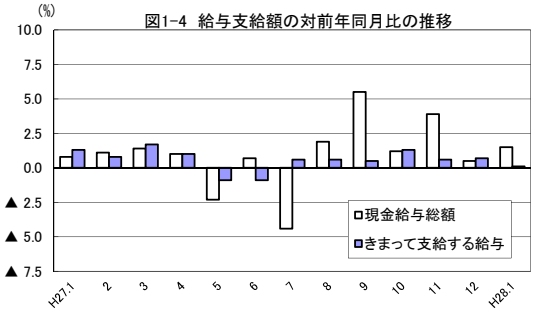

図1-5 きまって支給する給与指数の推移

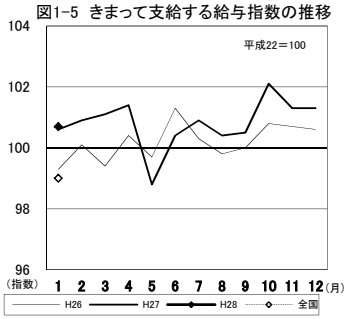

図1-6 産業別きまって支給する給与指数及び対前年同月比の推移
（折れ線グラフ＝指数、棒グラフ＝対前年同月比）

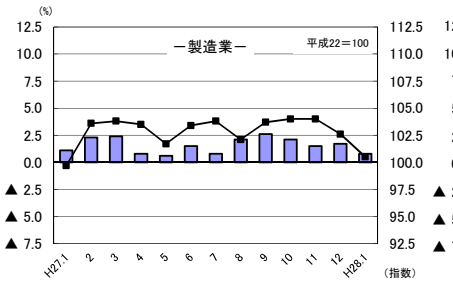

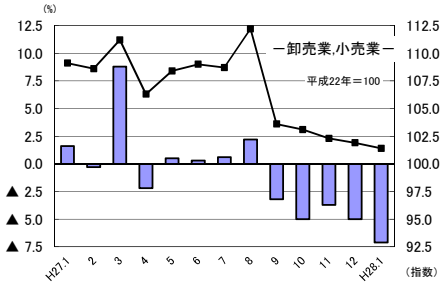

２．労働時間の動き

（１）事業所規模５人以上

項目		労働時間（時間）	前年同月比（%）	全国結果（時間）
調査産業計	総実労働時間	140.0	▲ 0.8 （10か月連続の減少）	135.2
	所定内労働時間	130.2	▲ 1.0 （10か月連続の減少）	124.7
	所定外労働時間	9.8	1.0 （３か月ぶりの増加）	10.5

１月の一人平均総実労働時間は140.0時間で、前年同月比0.8%減となった。

総実労働時間のうち、所定内労働時間は130.2時間で1.0%減となり、所定外労働時間は9.8時間で1.0%増であった。

なお、総実労働時間を就業形態別にみると、一般労働者は156.3時間で、パートタイム労働者は92.8時間であった。

図2-1 労働時間指数及び対前年同月比の推移

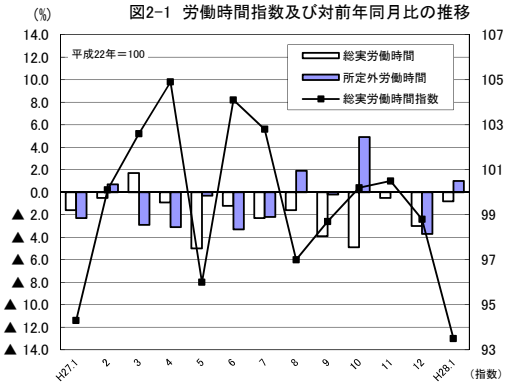

図2-2 所定外労働時間指数の推移

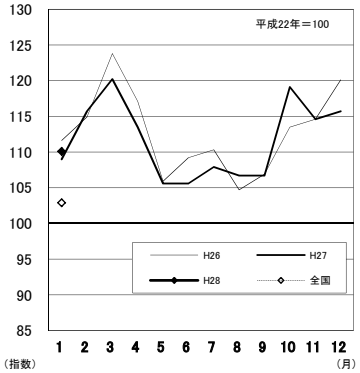

図2-3 所定外労働時間の対前年同月比の推移

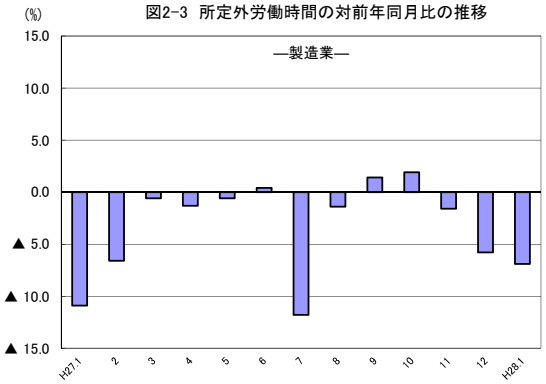

図2-4 所定外労働時間指数の推移

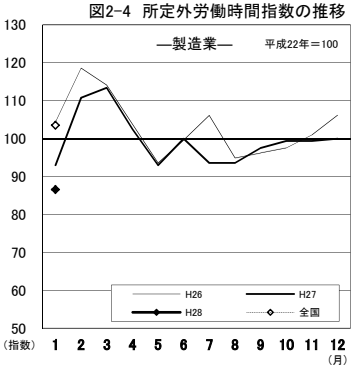

（２）事業所規模３０人以上

項目		労働時間（時間）	前年同月比（%）	全国結果（時間）
調査産業計	総実労働時間	144.5	0.0 （前年と同水準）	140.4
	所定内労働時間	132.6	▲ 0.1 （３か月ぶりの減少）	128.1
	所定外労働時間	11.9	1.8 （６か月連続の増加）	12.3

１月の一人平均総実労働時間は144.5時間で、前年と同水準であった。

総実労働時間のうち、所定内労働時間は132.6時間で0.1%減となり、所定外労働時間は11.9時間で1.8%増となった。

なお、総実労働時間を就業形態別にみると、一般労働者は159.2時間で、パートタイム労働者は99.0時間であった。

図2-5 労働時間指数及び対前年同月比の推移

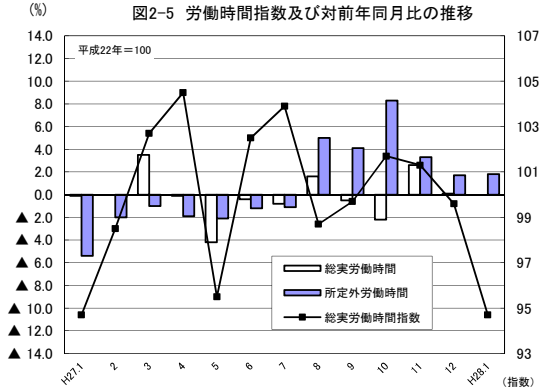

図2-6 所定外労働時間指数の推移

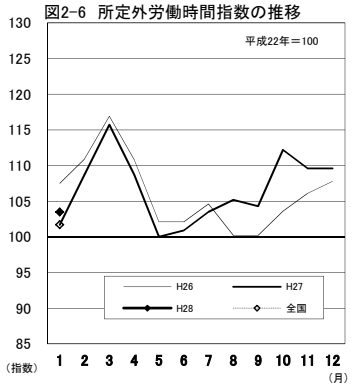

図2-7 所定外労働時間の対前年同月比の推移

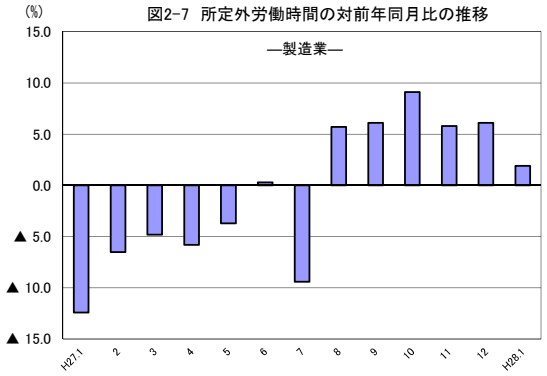

図2-8 所定外労働時間指数の推移

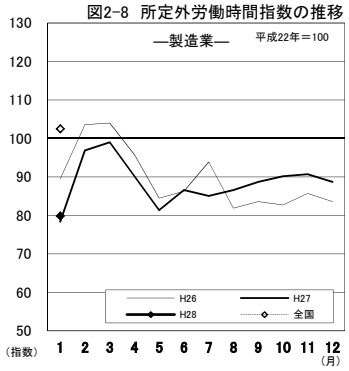

３．雇用の動き

（１）事業所規模５人以上

項目			人数・率	前年同月比（%）・差	全国結果(人数・率)
調査産業計	常用労働者数		233,553 人	0.5%　（14か月連続の増加）	48,191 千人
		ﾊﾟｰﾄﾀｲﾑ労働者比率	25.5 %	0.1 ﾎﾟｲﾝﾄ	30.88 %
	労働異動率	入職率	1.03 %	0.17ﾎﾟｲﾝﾄ	1.40 %
		離職率	1.31 %	0.29ﾎﾟｲﾝﾄ	1.72 %

１月の常用労働者数は233,553人で、前年同月比0.5%増となった。

就業形態別にみると、一般労働者は173,954人で、パートタイム労働者は59,599人であった。パートタイム労働者比率は25.5%で、前年同月と比べて0.1ポイント増となった。

また、製造業の常用労働者数は36,581人で、前年同月比0.6%減となった。

図3-1 常用労働者数の対前年同月比及びﾊﾟｰﾄﾀｲﾑ労働者比率の推移

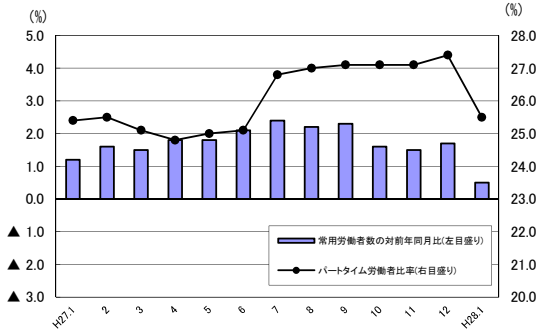

図3-2 常用雇用指数の推移

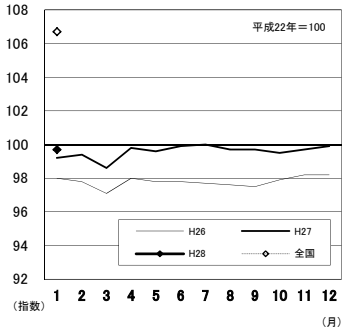

図3-3 産業別常用雇用指数及び対前年同月比の推移
（折れ線グラフ＝指数、棒グラフ＝対前年同月比）

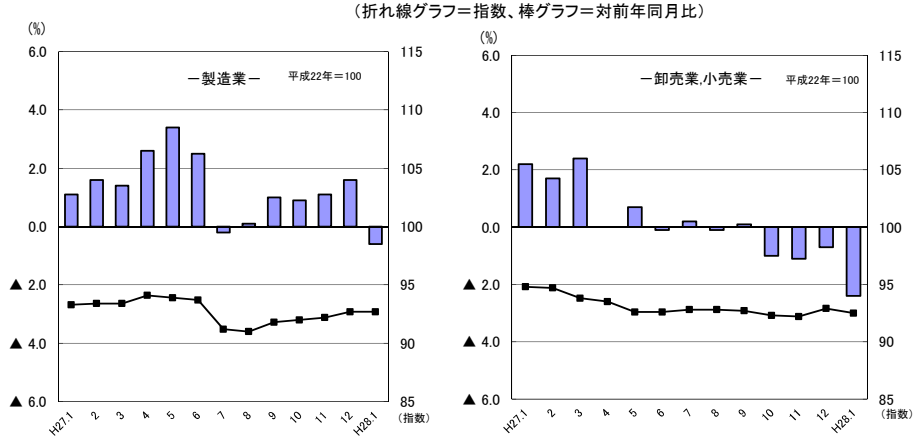

（２）事業所規模３０人以上

項目			人数・率	前年同月比（%）・差	全国結果(人数・率)
調査産業計	常用労働者数		124,140 人	▲ 1.0%　（14か月ぶりの減少）	27,667 千人
		ﾊﾟｰﾄﾀｲﾑ労働者比率	24.2 %	▲ 0.7 ﾎﾟｲﾝﾄ	25.75 %
	労働異動率	入職率	0.74 %	0.00ﾎﾟｲﾝﾄ	1.24 %
		離職率	1.21 %	0.44ﾎﾟｲﾝﾄ	1.57 %

１月の常用労働者数は124,140人で、前年同月比1.0%減となった。

就業形態別にみると、一般労働者は94,114人で、パートタイム労働者は30,026人であった。パートタイム労働者比率は24.2%で、前年同月と比べて0.7ポイント減となった。

また、製造業の常用労働者数は27,244人で、前年同月比1.2%増となった。

図3-4 常用労働者数の対前年同月比及びﾊﾟｰﾄﾀｲﾑ労働者比率の推移

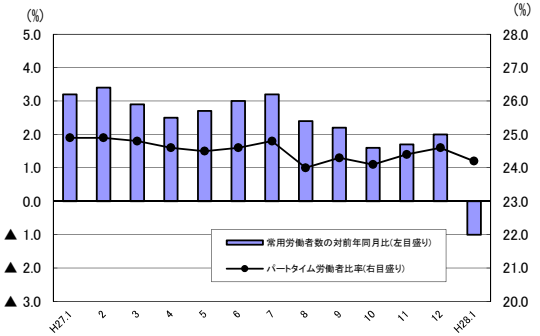

図3-5 常用雇用指数の推移

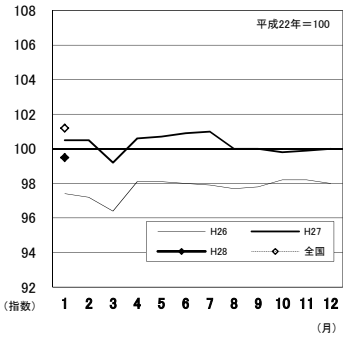

図3-6 産業別常用雇用指数及び対前年同月比の推移
（折れ線グラフ＝指数、棒グラフ＝対前年同月比）

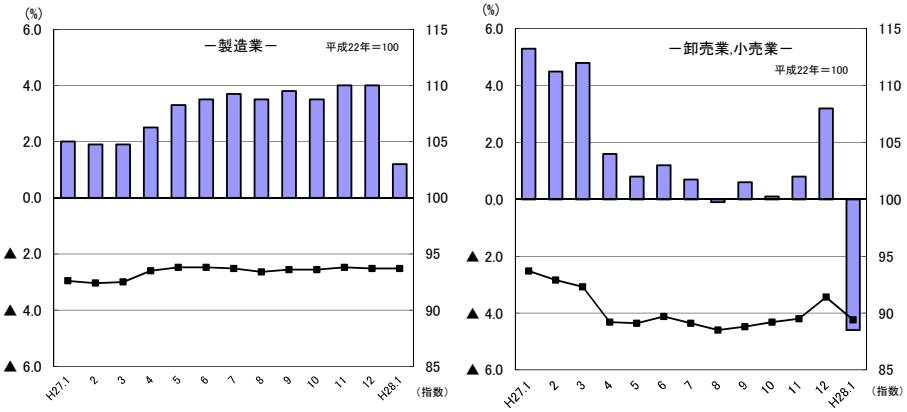

Ⅳ-1　産業別実数表 （５人以上）

（平成28年1月）　　様式１の１

項目		TL 調査産業計	D 建設業	E 製造業	G 情報通信業	H 運輸業，郵便業	I 卸売業，小売業	J 金融業，保険業	L 学術研究，専門・技術サービス業	M 宿泊業，飲食サービス業	N 生活関連サービス業，娯楽業	O 教育，学習支援業	P 医療，福祉	Q 複合サービス事業	R サービス業 他に分類されないもの	項目	
現金給与総額	**（円）**	242,047	279,629	244,020	273,002	243,811	214,924	322,368	305,590	126,794	171,336	332,168	249,245	280,885	184,996	**現金給与総額**	**（円）**
前年同月比	（%）	2.6	▲ 4.2	0.9	7.0	2.3	10.4	2.7	0.8	▲ 15.0	11.0	11.7	1.4	▲ 1.3	2.2	前年同月比	（%）
男	（円）	294,310	297,486	288,967	348,754	257,561	293,691	414,396	339,115	163,517	202,128	388,609	347,278	305,917	227,718	男	（円）
女	（〃）	184,405	185,074	160,694	190,869	144,843	140,612	253,037	220,420	102,248	119,071	279,463	220,809	229,211	116,675	女	（〃）
きまって支給する給与	**（〃）**	234,487	254,278	236,588	272,716	239,466	205,824	319,912	305,589	119,570	170,814	332,168	243,158	280,813	184,158	**きまって支給する給与**	**（〃）**
前年同月比	（%）	1.0	▲ 6.7	▲ 0.3	7.2	1.1	7.1	2.7	1.2	▲ 16.9	15.7	12.0	▲ 1.0	▲ 1.3	3.1	前年同月比	（%）
男	（円）	284,456	270,155	279,150	348,408	253,995	284,338	412,016	339,115	150,713	201,298	388,609	338,708	305,834	226,511	男	（円）
女	（〃）	179,375	170,209	157,683	190,649	134,887	131,751	250,524	220,416	98,753	119,071	279,463	215,443	229,163	116,428	女	（〃）
所定内給与	**（〃）**	216,665	234,203	213,085	256,472	184,518	197,222	304,444	284,144	111,226	161,647	329,307	225,436	273,206	164,456	**所定内給与**	**（〃）**
前年同月比	（%）	0.9	▲ 6.0	0.1	9.8	▲ 4.8	5.8	3.3	2.1	▲ 19.1	13.9	12.1	▲ 0.3	0.4	4.6	前年同月比	（%）
所定外給与	**（円）**	17,822	20,075	23,503	16,244	54,948	8,602	15,468	21,445	8,344	9,167	2,861	17,722	7,607	19,702	**所定外給与**	**（円）**
特別に支払われた給与	**（〃）**	7,560	25,351	7,432	286	4,345	9,100	2,456	1	7,224	522	0	6,087	72	838	**特別に支払われた給与**	**（〃）**
男	（〃）	9,854	27,331	9,817	346	3,566	9,353	2,380	0	12,804	830	0	8,570	83	1,207	男	（〃）
女	（〃）	5,030	14,865	3,011	220	9,956	8,861	2,513	4	3,495	0	0	5,366	48	247	女	（〃）
出勤日数	**（日）**	18.0	18.5	17.9	18.2	19.4	19.3	18.1	17.5	16.4	19.2	16.3	17.7	19.4	17.9	**出勤日数**	**（日）**
前年同月差	（〃）	▲ 0.3	▲ 0.4	▲ 0.1	0.1	▲ 0.3	▲ 0.3	▲ 0.2	▲ 0.1	▲ 2.1	1.0	0.2	0.0	0.8	▲ 0.3	前年同月差	（〃）
男	（〃）	18.5	18.8	18.1	18.3	19.6	19.8	18.4	17.6	17.3	19.8	16.3	17.9	19.4	18.5	男	（〃）
女	（〃）	17.5	16.9	17.5	18.1	18.0	18.9	17.9	17.1	15.7	18.4	16.3	17.7	19.3	16.9	女	（〃）
総実労働時間	**（時間）**	140.0	149.6	147.5	142.2	173.3	138.8	139.8	144.7	113.3	152.7	123.2	135.7	146.9	139.0	**総実労働時間**	**（時間）**
前年同月比	（%）	▲ 0.8	▲ 5.0	▲ 0.9	▲ 5.2	1.1	▲ 0.1	▲ 0.9	▲ 2.5	▲ 6.7	21.1	0.1	0.4	2.0	▲ 3.4	前年同月比	（%）
男	（時間）	151.3	154.0	152.5	143.8	179.5	150.7	147.8	146.6	129.7	170.4	126.4	144.1	146.8	156.1	男	（時間）
女	（〃）	127.5	126.4	138.1	140.4	128.4	127.5	133.7	139.8	102.4	122.4	120.2	133.3	146.9	111.5	女	（〃）
所定内労働時間	**（〃）**	130.2	137.4	133.9	137.2	139.8	133.4	132.5	135.3	106.2	145.8	120.1	128.9	143.3	126.5	**所定内労働時間**	**（〃）**
前年同月比	（%）	▲ 1.0	▲ 4.0	▲ 0.2	1.3	▲ 6.6	▲ 0.7	0.0	▲ 0.2	▲ 8.1	21.4	▲ 0.2	0.8	3.7	▲ 1.8	前年同月比	（%）
男	（時間）	137.7	140.0	137.4	137.5	142.6	143.0	137.2	136.5	120.2	162.2	123.6	134.8	143.4	139.4	男	（時間）
女	（〃）	121.8	123.8	127.3	136.8	119.9	124.3	128.9	132.2	96.9	117.8	116.8	127.2	142.9	105.8	女	（〃）
所定外労働時間	**（〃）**	9.8	12.2	13.6	5.0	33.5	5.4	7.3	9.4	7.1	6.9	3.1	6.8	3.6	12.5	**所定外労働時間**	**（〃）**
前年同月比	（%）	1.0	▲ 15.9	▲ 6.9	▲ 65.7	53.6	17.4	▲ 14.1	▲ 27.1	20.3	15.0	14.8	▲ 4.2	▲ 39.0	▲ 17.7	前年同月比	（%）
男	（時間）	13.6	14.0	15.1	6.3	36.9	7.7	10.6	10.1	9.5	8.2	2.8	9.3	3.4	16.7	男	（時間）
女	（〃）	5.7	2.6	10.8	3.6	8.5	3.2	4.8	7.6	5.5	4.6	3.4	6.1	4.0	5.7	女	（〃）
常用労働者数	前調査期間末労働者数	（人）	234,225	19,837	36,566	2,377	12,060	37,136	6,991	5,563	17,873	4,737	15,708	49,818	4,017	17,778	前調査期間末常用労働者数 （人）
常用労働者数	増加常用労働者数	（〃）	2,402	152	305	29	70	435	9	23	369	137	270	313	129	159	増加常用労働者数 （〃）
常用労働者数	減少常用労働者数	（〃）	3,074	280	290	6	95	573	22	131	586	46	51	597	58	270	減少常用労働者数 （〃）
常用労働者数	**本調査期間末労働者数**	**（〃）**	**233,553**	**19,709**	**36,581**	**2,400**	**12,035**	**36,998**	**6,978**	**5,455**	**17,656**	**4,828**	**15,927**	**49,534**	**4,088**	**17,667**	**本調査期間末労働者数** **（〃）**
常用労働者数	前年同月比	（%）	0.5	1.6	▲ 0.6	▲ 0.2	1.2	▲ 2.4	1.1	▲ 5.8	9.5	▲ 2.9	3.7	▲ 1.0	▲ 3.0	2.3	前年同月比 （%）
常用労働者数	うちﾊﾟｰﾄﾀｲﾑ労働者数	（人）	59,599	464	3,987	73	2,321	15,456	161	420	12,010	2,609	2,959	12,792	209	5,943	うちﾊﾟｰﾄﾀｲﾑ労働者数 （人）
常用労働者数	ﾊﾟｰﾄﾀｲﾑ労働者比率	（%）	25.5	2.4	10.9	3.0	19.3	41.8	2.3	7.7	68.0	54.0	18.6	25.8	5.1	33.6	ﾊﾟｰﾄﾀｲﾑ労働者比率 （%）
労働異動率	**入職率**	**（%）**	1.03	0.77	0.83	1.22	0.58	1.17	0.13	0.41	2.06	2.89	1.72	0.63	3.21	0.89	**入職率** **（%）**
労働異動率	前年同月差	（ポイント）	0.17	0.01	0.23	0.07	0.10	0.52	0.13	▲ 0.76	1.15	2.69	0.61	▲ 0.13	3.21	▲ 2.07	前年同月差 （ポイント）
労働異動率	**離職率**	**（%）**	1.31	1.41	0.79	0.25	0.79	1.54	0.31	2.35	3.28	0.97	0.32	1.20	1.44	1.52	**離職率** **（%）**
労働異動率	前年同月差	（ポイント）	0.29	0.81	▲ 0.27	▲ 2.17	0.50	0.31	▲ 0.79	2.23	2.27	▲ 1.54	0.28	0.07	1.06	▲ 0.25	前年同月差 （ポイント）
産業種別		TL	D	E	G	H	I	J	L	M	N	O	P	Q	R	**産業種別**	

（注）本月の「前調査期間末労働者数」と前月の「本調査期間末労働者数」は一致しないことがある。

Ⅳ-2　産業別実数表 （30人以上）

（平成28年1月）　　様式１の２

項目		TL 調査産業計	D 建設業	E 製造業	G 情報通信業	H 運輸業，郵便業	I 卸売業，小売業	J 金融業，保険業	L 学術研究，専門・技術サービス業	M 宿泊業，飲食サービス業	N 生活関連サービス業，娯楽業	O 教育，学習支援業	P 医療，福祉	Q 複合サービス事業	R サービス業 他に分類されないもの	項目	
現金給与総額	**（円）**	261,512	352,856	263,625	278,853	228,871	162,120	341,341	345,986	164,830	176,458	344,294	293,877	267,579	172,489	**現金給与総額**	**（円）**
前年同月比	（%）	1.5	0.9	1.4	▲ 1.7	▲ 6.3	▲ 7.0	2.5	▲ 0.5	10.3	▲ 1.2	0.3	6.3	0.9	▲ 0.5	前年同月比	（%）
男	（円）	315,103	365,192	302,544	374,584	242,223	235,430	465,608	378,743	213,522	225,529	390,676	391,665	287,617	225,009	男	（円）
女	（〃）	199,363	256,139	177,885	190,284	128,546	119,059	253,553	222,335	132,156	126,764	261,971	256,245	213,323	113,685	女	（〃）
きまって支給する給与	**（〃）**	254,602	306,845	258,099	278,411	227,939	161,944	339,456	345,984	148,912	176,458	344,294	285,715	267,494	171,309	**きまって支給する給与**	**（〃）**
前年同月比	（%）	0.1	▲ 2.5	0.8	▲ 1.7	▲ 6.4	▲ 7.1	2.5	▲ 0.6	2.1	0.5	0.3	3.2	0.8	▲ 0.2	前年同月比	（%）
男	（円）	306,566	320,477	296,546	374,004	241,291	235,260	463,222	378,743	190,119	225,529	390,676	380,724	287,547	223,041	男	（円）
女	（〃）	194,340	199,966	173,398	189,970	127,619	118,879	252,022	222,325	121,260	126,764	261,971	249,153	213,197	113,387	女	（〃）
所定内給与	**（〃）**	230,807	275,142	229,216	254,156	187,283	151,432	315,326	314,363	139,909	163,841	341,453	260,396	262,332	145,469	**所定内給与**	**（〃）**
前年同月比	（%）	0.5	▲ 1.8	0.8	▲ 2.1	0.0	▲ 9.1	1.7	▲ 0.2	0.3	▲ 1.3	0.0	3.7	1.3	▲ 0.5	前年同月比	（%）
所定外給与	**（円）**	23,795	31,703	28,883	24,255	40,656	10,512	24,130	31,621	9,003	12,617	2,841	25,319	5,162	25,840	**所定外給与**	**（円）**
特別に支払われた給与	**（〃）**	6,910	46,011	5,526	442	932	176	1,885	2	15,918	0	0	8,162	85	1,180	**特別に支払われた給与**	**（〃）**
男	（〃）	8,537	44,715	5,998	580	932	170	2,386	0	23,403	0	0	10,941	70	1,968	男	（〃）
女	（〃）	5,023	56,173	4,487	314	927	180	1,531	10	10,896	0	0	7,092	126	298	女	（〃）
出勤日数	**（日）**	18.3	19.3	17.7	18.4	19.5	19.3	18.5	17.6	19.4	20.3	16.1	18.1	19.3	18.4	**出勤日数**	**（日）**
前年同月差	（〃）	▲ 0.1	▲ 0.3	▲ 0.2	▲ 0.3	▲ 0.7	▲ 0.3	0.0	0.1	0.2	▲ 0.3	▲ 0.7	0.3	0.1	▲ 0.1	前年同月差	（〃）
男	（〃）	18.6	19.6	17.9	18.6	19.6	20.2	19.0	17.7	20.3	21.0	16.4	18.1	19.3	19.3	男	（〃）
女	（〃）	17.9	16.4	17.2	18.3	18.1	18.8	18.1	16.9	18.8	19.6	15.6	18.2	19.2	17.2	女	（〃）
総実労働時間	**（時間）**	144.5	166.3	149.4	149.9	164.5	134.2	146.5	145.7	131.7	149.6	121.1	142.8	145.4	142.3	**総実労働時間**	**（時間）**
前年同月比	（%）	0.0	0.1	▲ 0.1	▲ 4.3	▲ 2.6	▲ 0.3	0.3	0.0	▲ 1.1	▲ 0.9	▲ 5.0	2.8	0.2	▲ 1.7	前年同月比	（%）
男	（時間）	155.1	170.5	155.1	154.0	169.9	150.9	157.0	148.7	148.3	168.8	123.6	149.0	146.9	167.6	男	（時間）
女	（〃）	132.2	132.3	136.9	146.1	123.8	124.4	139.1	134.3	120.6	130.1	116.6	140.3	141.6	113.9	女	（〃）
所定内労働時間	**（〃）**	132.6	148.3	133.9	142.7	137.3	127.5	135.5	135.1	125.4	137.4	118.6	134.4	142.4	126.2	**所定内労働時間**	**（〃）**
前年同月比	（%）	▲ 0.1	1.1	▲ 0.4	▲ 0.2	▲ 3.8	▲ 1.3	▲ 0.6	0.4	▲ 0.5	0.5	▲ 6.1	3.0	1.0	▲ 1.1	前年同月比	（%）
男	（時間）	138.9	151.0	137.1	144.0	140.2	139.7	141.5	136.2	139.5	150.2	121.4	139.2	143.8	143.0	男	（時間）
女	（〃）	125.3	126.6	126.9	141.5	115.6	120.3	131.2	130.9	115.9	124.4	113.6	132.5	138.8	107.3	女	（〃）
所定外労働時間	**（〃）**	11.9	18.0	15.5	7.2	27.2	6.7	11.0	10.6	6.3	12.2	2.5	8.4	3.0	16.1	**所定外労働時間**	**（〃）**
前年同月比	（%）	1.8	▲ 6.8	1.9	▲ 47.9	5.4	21.8	15.8	▲ 5.3	▲ 10.0	▲ 1.3	127.5	▲ 1.2	▲ 26.8	▲ 5.9	前年同月比	（%）
男	（時間）	16.2	19.5	18.0	10.0	29.7	11.2	15.5	12.5	8.8	18.6	2.2	9.8	3.1	24.6	男	（時間）
女	（〃）	6.9	5.7	10.0	4.6	8.2	4.1	7.9	3.4	4.7	5.7	3.0	7.8	2.8	6.6	女	（〃）
常用労働者数																	
前調査期間末労働者数	（人）	124,732	7,211	27,253	1,547	7,406	12,853	3,046	3,315	5,730	1,508	7,720	31,647	1,847	12,018	前調査期間末常用労働者数	（人）
増加常用労働者数	（〃）	919	36	147	0	70	47	9	7	132	25	94	204	12	134	増加常用労働者数	（〃）
減少常用労働者数	（〃）	1,511	48	156	6	60	331	9	0	177	26	3	526	2	165	減少常用労働者数	（〃）
本調査期間末労働者数	**（〃）**	**124,140**	**7,199**	**27,244**	**1,541**	**7,416**	**12,569**	**3,046**	**3,322**	**5,685**	**1,507**	**7,811**	**31,325**	**1,857**	**11,987**	**本調査期間末労働者数**	**（〃）**
前年同月比	（%）	▲ 1.0	5.2	1.2	▲ 0.9	0.2	▲ 4.6	▲ 3.6	1.5	▲ 2.5	1.3	1.5	▲ 4.2	▲ 2.4	1.6	前年同月比	（%）
うちﾊﾟｰﾄﾀｲﾑ労働者数	（人）	30,026	89	2,318	52	1,975	7,816	46	388	3,264	588	972	7,391	19	4,995	うちﾊﾟｰﾄﾀｲﾑ労働者数	（人）
ﾊﾟｰﾄﾀｲﾑ労働者比率	（%）	24.2	1.2	8.5	3.4	26.6	62.2	1.5	11.7	57.4	39.0	12.4	23.6	1.0	41.7	ﾊﾟｰﾄﾀｲﾑ労働者比率	（%）
労働異動率																	
入職率	**（%）**	0.74	0.50	0.54	0.00	0.95	0.37	0.30	0.21	2.30	1.66	1.22	0.64	0.65	1.11	**入職率**	**（%）**
前年同月差	（ポイント）	0.00	▲ 0.30	0.05	▲ 0.19	0.77	▲ 0.34	0.30	0.00	1.47	1.00	0.53	0.32	0.65	▲ 2.38	前年同月差	（ポイント）
離職率	**（%）**	1.21	0.67	0.57	0.39	0.81	2.58	0.30	0.00	3.09	1.72	0.04	1.66	0.11	1.37	**離職率**	**（%）**
前年同月差	（ポイント）	0.44	0.67	▲ 0.20	0.20	0.63	2.09	▲ 0.27	▲ 0.21	0.86	▲ 1.04	▲ 0.04	0.77	▲ 0.72	0.01	前年同月差	（ポイント）
産業種別		TL	D	E	G	H	I	J	L	M	N	O	P	Q	R	**産業種別**	

（注）本月の「前調査期間末労働者数」と前月の「本調査期間末労働者数」は一致しないことがある。

V　就　業　形　態　別　実　数　表

（平成28年1月）　　様式２

5人以上

事業所規模	産業	本調査期間末常用労働者数（人）	出勤日数（日）	総実労働時間（時間）	所定内労働時間（時間）	所定外労働時間（時間）	現金給与総額（円）	きまって支給する給与（円）	所定内給与（円）	所定外給与（円）	特別に支給された給与（円）	産業区分
	一般労働者											
5人以上	TL 調査産業計	173,954	18.9	156.3	144.0	12.3	294,533	284,588	261,707	22,881	9,945	TL
	D 建設業	19,245	18.7	151.0	138.5	12.5	283,640	258,021	237,488	20,533	25,619	D
	E 製造業	32,594	18.2	153.8	138.7	15.1	263,245	255,006	228,828	26,178	8,239	E
	G 情報通信業	2,327	18.2	144.1	139.0	5.1	279,172	278,877	262,110	16,767	295	G
	H 運輸業,郵便業	9,714	20.1	190.9	151.0	39.9	276,252	271,226	205,126	66,100	5,026	H
	I 卸売業,小売業	21,542	19.9	162.6	154.6	8.0	301,458	286,015	272,966	13,049	15,443	I
	J 金融業,保険業	6,817	18.1	140.4	132.9	7.5	326,900	324,395	308,583	15,812	2,505	J
	L 学術研究,専門・技術サービス業	5,035	17.7	146.9	136.8	10.1	317,828	317,827	294,619	23,208	1	L
	M 宿泊業,飲食サービス業	5,646	20.8	180.8	165.8	15.0	242,374	221,351	202,518	18,833	21,023	M
	N 生活関連サービス業,娯楽業	2,219	22.1	203.2	191.0	12.2	255,587	255,587	241,527	14,060	0	N
	O 教育,学習支援業	12,968	17.3	135.4	131.7	3.7	385,328	385,328	382,137	3,191	0	O
	P 医療,福祉	36,742	19.1	154.1	145.7	8.4	305,559	297,318	273,954	23,364	8,241	P
	Q 複合サービス事業	3,879	19.6	149.2	145.4	3.8	289,450	289,375	281,369	8,006	75	Q
	R サービス業	11,724	18.8	159.9	143.2	16.7	235,110	233,855	207,664	26,191	1,255	R
	ﾊﾟｰﾄﾀｲﾑ労働者											
	TL 調査産業計	59,599	15.6	92.8	90.2	2.6	89,681	89,044	85,907	3,137	637	TL
	D 建設業	464	13.6	93.0	92.3	0.7	112,677	98,500	97,511	989	14,177	D
	E 製造業	3,987	15.4	96.1	94.3	1.8	86,473	85,647	84,065	1,582	826	E
	G 情報通信業	73	16.2	80.5	79.5	1.0	81,329	81,329	81,329	0	0	G
	H 運輸業,郵便業	2,321	16.6	99.9	93.2	6.7	109,054	107,535	98,909	8,626	1,519	H
	I 卸売業,小売業	15,456	18.4	106.0	104.1	1.9	94,963	94,657	92,219	2,438	306	I
	J 金融業,保険業	161	16.9	115.1	114.0	1.1	130,224	129,882	128,969	913	342	J
	L 学術研究,専門・技術サービス業	420	15.3	117.1	117.1	0.0	157,307	157,307	157,212	95	0	L
	M 宿泊業,飲食サービス業	12,010	14.3	81.6	78.2	3.4	72,469	71,730	68,316	3,414	739	M
	N 生活関連サービス業,娯楽業	2,609	16.8	108.5	106.3	2.2	97,824	96,846	91,948	4,898	978	N
	O 教育,学習支援業	2,959	11.9	68.8	68.6	0.2	96,272	96,272	94,876	1,396	0	O
	P 医療,福祉	12,792	13.8	83.7	81.3	2.4	90,253	90,250	88,456	1,794	3	P
	Q 複合サービス事業	209	14.5	104.2	104.0	0.2	123,742	123,742	123,456	286	0	Q
	R サービス業	5,943	16.1	98.0	93.7	4.3	86,752	86,732	79,751	6,981	20	R

30人以上

事業所規模	産業	本調査期間末常用労働者数（人）	出勤日数（日）	総実労働時間（時間）	所定内労働時間（時間）	所定外労働時間（時間）	現金給与総額（円）	きまって支給する給与（円）	所定内給与（円）	所定外給与（円）	特別に支給された給与（円）	産業区分
	一般労働者											
30人以上	TL 調査産業計	94,114	18.8	159.2	144.3	14.9	314,833	305,943	275,699	30,244	8,890	TL
	D 建設業	7,110	19.4	167.2	149.0	18.2	354,871	309,209	277,170	32,039	45,662	D
	E 製造業	24,926	17.8	153.6	136.9	16.7	279,437	273,512	242,148	31,364	5,925	E
	G 情報通信業	1,489	18.5	152.0	144.6	7.4	285,458	285,000	259,875	25,125	458	G
	H 運輸業,郵便業	5,441	20.5	188.9	153.9	35.0	274,649	274,032	221,449	52,583	617	H
	I 卸売業,小売業	4,753	19.7	171.2	157.8	13.4	267,454	267,225	245,111	22,114	229	I
	J 金融業,保険業	3,000	18.5	147.3	136.2	11.1	345,005	343,109	318,658	24,451	1,896	J
	L 学術研究,専門・技術サービス業	2,934	17.9	149.4	137.4	12.0	370,884	370,882	335,088	35,794	2	L
	M 宿泊業,飲食サービス業	2,421	20.9	172.5	161.3	11.2	258,986	225,376	207,883	17,493	33,610	M
	N 生活関連サービス業,娯楽業	919	21.6	185.4	166.7	18.7	231,995	231,995	212,822	19,173	0	N
	O 教育,学習支援業	6,839	16.9	130.7	127.9	2.8	381,162	381,162	377,981	3,181	0	O
	P 医療,福祉	23,934	19.3	160.0	149.4	10.6	356,043	345,299	312,755	32,544	10,744	P
	Q 複合サービス事業	1,838	19.3	146.4	143.4	3.0	269,699	269,613	264,396	5,217	86	Q
	R サービス業	6,992	19.7	173.0	148.4	24.6	234,135	232,123	192,845	39,278	2,012	R
	ﾊﾟｰﾄﾀｲﾑ労働者											
	TL 調査産業計	30,026	16.7	99.0	96.3	2.7	96,160	95,392	91,599	3,793	768	TL
	D 建設業	89	10.8	90.9	87.5	3.4	191,775	117,865	113,067	4,798	73,910	D
	E 製造業	2,318	16.3	104.2	101.7	2.5	93,331	92,093	89,924	2,169	1,238	E
	G 情報通信業	52	15.6	90.9	89.6	1.3	94,841	94,841	94,841	0	0	G
	H 運輸業,郵便業	1,975	16.6	97.3	91.6	5.7	102,829	101,031	93,213	7,818	1,798	H
	I 卸売業,小売業	7,816	19.1	112.3	109.5	2.8	99,356	99,211	95,612	3,599	145	I
	J 金融業,保険業	46	16.8	91.6	87.8	3.8	102,413	101,217	98,021	3,196	1,196	J
	L 学術研究,専門・技術サービス業	388	15.3	117.2	117.2	0.0	157,936	157,936	157,833	103	0	L
	M 宿泊業,飲食サービス業	3,264	18.3	101.3	98.6	2.7	94,645	91,915	89,241	2,674	2,730	M
	N 生活関連サービス業,娯楽業	588	18.2	93.7	91.6	2.1	89,852	89,852	87,458	2,394	0	N
	O 教育,学習支援業	972	10.1	50.4	50.0	0.4	72,318	72,318	71,979	339	0	O
	P 医療,福祉	7,391	14.6	88.5	87.0	1.5	97,507	97,501	95,005	2,496	6	P
	Q 複合サービス事業	19	16.2	49.5	49.5	0.0	68,359	68,359	68,359	0	0	Q
	R サービス業	4,995	16.5	99.6	95.3	4.3	86,802	86,778	79,616	7,162	24	R

Ⅵ　指　数　表

様式３の１

平成２２年＝100

事業所規模	年　月	現金給与総額												
		TL 調査産業計	D 建設業	E 製造業	G 情報通信業	H 運輸業，郵便業	I 卸売業，小売業	J 金融業，保険業	L 学術研究，専門・技術サービス業	M 宿泊業，飲食サービス業	N 生活関連サービス業，娯楽業	O 教育，学習支援業	P 医療，福祉	Q 複合サービス事業	R サービス業
5人以上	平成 24 年	96.3	91.1	97.6	98.6	95.5	97.7	99.4	108.1	99.1	80.2	111.6	94.5	84.4	86.0
	25	97.4	91.4	99.9	97.5	99.1	98.8	99.6	108.1	129.8	79.3	106.5	93.9	95.5	82.4
	26	99.6	91.7	102.6	85.7	101.9	103.3	95.9	107.1	127.6	84.6	108.0	96.4	100.3	90.7
	27	99.1	93.8	106.1	87.5	99.7	100.6	105.0	109.6	118.5	74.8	101.2	95.0	105.0	92.5
	平成 27 年　1 月	84.5	85.5	86.7	68.4	95.3	88.3	81.9	90.4	122.2	72.0	76.6	80.3	81.9	82.3
	2	84.6	83.3	88.7	68.4	87.8	89.7	82.5	93.5	113.7	67.4	78.8	80.9	90.5	81.6
	3	86.2	84.9	89.7	70.5	91.6	94.2	93.9	95.3	120.8	67.8	80.0	78.8	91.1	84.5
	4	85.7	84.2	88.6	70.7	91.5	93.5	84.1	90.0	129.7	71.2	78.1	80.8	80.9	83.0
	5	84.7	82.3	87.3	68.5	93.0	90.6	79.9	90.7	117.4	74.1	76.1	82.7	79.2	81.2
	6	137.4	109.1	155.5	136.5	113.6	105.4	161.0	175.5	124.5	77.6	202.2	141.7	118.1	97.8
	7	101.8	100.1	121.7	83.3	103.8	116.3	87.4	106.1	116.4	75.4	80.1	90.1	155.3	104.2
	8	88.8	91.6	93.0	81.1	99.2	96.5	89.8	93.0	121.7	81.2	78.3	78.1	81.8	94.9
	9	85.4	99.4	87.1	75.2	89.1	88.8	88.7	89.9	100.3	67.3	78.0	78.8	80.3	85.9
	10	84.1	79.0	87.3	74.7	90.3	88.6	87.0	90.6	104.5	70.8	82.6	79.2	81.5	88.9
	11	87.2	80.6	94.1	84.4	88.1	92.1	102.2	90.5	104.9	74.6	81.1	82.1	86.3	87.8
	12	178.7	145.4	193.2	167.7	153.3	163.6	222.1	209.2	145.9	97.6	222.1	186.3	232.5	137.4
	平成 28 年　1 月	86.7	81.9	87.5	73.2	97.5	97.5	84.1	91.1	103.9	79.9	85.6	81.4	80.8	84.1
30人以上	平成 24 年	97.2	98.8	95.8	103.5	86.9	102.9	104.3	102.3	94.0	86.6	94.9	100.3	82.2	93.2
	25	98.6	96.9	97.9	97.4	96.3	106.7	106.2	110.2	92.8	88.3	95.1	97.9	92.6	99.4
	26	100.6	103.3	101.8	92.3	100.9	111.0	102.6	111.3	88.1	χ	98.0	96.9	94.1	102.5
	27	101.3	99.6	105.9	84.4	102.2	109.2	107.6	117.9	86.7	91.4	103.6	95.0	97.8	99.6
	平成 27 年　1 月	84.7	90.0	83.5	69.7	93.0	97.2	87.0	93.0	80.8	83.8	78.3	79.8	75.7	94.1
	2	84.4	83.2	85.7	68.9	84.5	97.0	89.5	96.4	78.0	78.5	81.3	79.5	85.6	92.5
	3	86.2	90.5	87.1	71.2	90.1	107.3	94.0	94.9	80.3	78.9	84.2	78.0	82.8	96.9
	4	84.8	84.6	85.8	70.4	89.9	95.0	89.7	94.4	80.9	83.1	81.2	79.1	79.1	95.1
	5	83.8	78.2	84.2	69.8	95.0	96.8	83.4	94.3	80.6	82.6	77.3	79.4	74.8	93.7
	6	148.9	81.8	164.8	149.9	121.5	124.5	178.1	213.0	86.2	91.9	208.1	146.1	107.3	106.5
	7	103.9	110.9	123.6	69.0	113.0	147.4	87.0	111.4	82.8	82.0	79.2	87.6	142.6	103.3
	8	87.9	100.5	87.7	77.0	97.1	105.4	90.9	91.9	96.8	128.9	78.0	78.0	79.0	98.5
	9	88.2	137.4	85.8	69.1	89.2	92.4	92.0	91.3	79.5	87.6	80.3	79.0	74.9	93.5
	10	85.1	81.7	86.0	68.1	92.1	92.0	87.8	94.6	81.2	88.7	82.1	80.0	78.2	98.5
	11	88.8	81.9	94.2	69.0	90.5	98.3	123.3	92.9	82.5	97.0	79.7	83.1	76.0	95.3
	12	189.4	174.6	202.8	160.8	170.2	157.2	188.5	246.3	131.0	113.2	233.9	190.2	217.1	127.3
	平成 28 年　1 月	86.0	90.8	84.7	68.5	87.1	90.4	89.2	92.5	89.1	82.8	78.5	84.8	76.4	93.6

事業所規模	年　月	きまって支給する給与												
		TL 調査産業計	D 建設業	E 製造業	G 情報通信業	H 運輸業，郵便業	I 卸売業，小売業	J 金融業，保険業	L 学術研究，専門・技術サービス業	M 宿泊業，飲食サービス業	N 生活関連サービス業，娯楽業	O 教育，学習支援業	P 医療，福祉	Q 複合サービス事業	R サービス業
5人以上	平成 24 年	97.8	92.2	99.4	89.2	99.7	98.1	105.3	111.0	103.4	84.5	111.0	95.1	90.1	86.7
	25	98.4	91.5	100.9	89.1	99.2	99.5	106.4	114.5	131.3	78.7	107.2	94.4	97.1	83.5
	26	99.5	91.6	102.4	81.9	102.2	99.8	101.6	111.5	129.3	82.0	107.0	96.5	99.6	91.0
	27	98.8	91.7	103.4	85.3	101.3	100.4	109.6	110.3	120.0	75.4	99.7	95.1	103.1	94.7
	平成 27 年　1 月	98.7	92.4	101.1	81.0	107.1	99.6	105.8	110.2	126.4	73.8	96.8	96.7	104.4	90.9
	2	99.5	96.3	104.8	80.9	99.3	101.0	107.0	112.7	121.8	72.3	99.6	96.0	105.9	91.3
	3	98.8	94.4	104.5	82.7	100.4	100.5	109.5	110.8	129.3	72.7	101.0	92.7	103.3	92.8
	4	100.1	95.1	104.5	82.7	103.5	100.8	109.0	109.9	137.2	76.4	98.9	96.3	103.0	91.7
	5	98.1	94.2	102.5	81.2	100.4	101.4	101.3	110.9	125.9	79.5	96.2	94.0	100.7	89.8
	6	99.6	92.9	104.6	82.1	102.0	103.0	103.9	114.1	127.6	80.1	99.3	94.8	102.3	94.2
	7	98.6	89.8	103.7	88.9	101.0	97.4	112.2	109.6	115.9	74.7	101.3	94.6	104.3	97.7
	8	97.5	86.3	101.9	89.0	101.1	98.3	113.5	107.9	112.5	74.5	99.1	94.1	103.1	96.9
	9	97.6	87.3	103.2	88.3	100.4	99.5	112.9	108.1	107.5	72.1	98.4	94.9	102.3	96.1
	10	99.5	91.4	103.6	88.6	101.3	101.1	111.3	110.6	112.0	75.9	104.4	95.4	103.5	99.2
	11	98.9	90.1	103.4	88.9	99.4	101.3	112.9	110.7	111.2	75.0	100.9	95.2	101.9	98.3
	12	98.9	89.9	102.5	88.8	99.3	100.7	115.5	108.0	112.3	77.3	100.2	96.2	102.2	97.2
	平成 28 年　1 月	99.7	86.2	100.8	86.8	108.3	106.7	108.7	111.5	105.1	85.4	108.4	95.7	103.0	93.7
30人以上	平成 24 年	98.7	96.8	97.7	91.0	89.1	101.9	108.2	109.2	100.5	94.7	97.3	99.9	89.5	93.7
	25	99.0	93.6	98.8	86.7	95.9	105.6	107.4	114.7	95.8	95.5	97.7	97.7	93.5	97.9
	26	100.2	95.3	101.4	83.4	100.8	107.6	107.3	116.6	91.9	χ	99.3	96.0	97.8	101.3
	27	100.8	96.2	103.0	81.2	101.7	107.0	112.0	119.2	89.5	94.7	102.6	94.3	98.0	104.0
	平成 27 年　1 月	100.6	96.4	99.7	82.0	105.4	109.1	110.8	118.6	87.7	93.7	100.7	95.8	96.7	102.4
	2	100.9	99.0	103.6	81.0	96.1	108.6	114.1	122.9	86.6	89.2	104.3	94.4	98.7	101.7
	3	101.1	99.3	103.8	82.5	101.4	111.2	115.0	121.0	88.7	89.7	107.6	92.2	99.5	104.2
	4	101.4	97.8	103.5	81.3	102.2	106.3	114.3	120.1	89.8	94.5	104.3	94.6	101.0	104.1
	5	98.8	92.6	101.7	82.1	100.6	108.4	101.1	120.1	89.5	93.9	99.3	91.4	95.4	101.7
	6	100.4	94.1	103.4	81.2	101.3	109.0	109.3	122.4	90.3	93.4	100.4	92.8	98.2	105.3
	7	100.9	94.3	103.8	81.1	102.9	108.7	110.6	117.4	90.0	92.4	101.9	93.6	98.6	105.4
	8	100.4	94.4	102.1	80.5	100.2	112.2	114.3	117.1	90.2	101.4	100.4	93.6	98.4	102.9
	9	100.5	94.8	103.7	80.1	100.9	103.6	112.1	116.5	88.3	99.6	102.6	94.8	95.7	102.7
	10	102.1	97.3	104.0	80.2	103.6	103.1	111.5	120.3	90.2	100.8	105.5	96.0	99.2	108.3
	11	101.3	97.5	104.0	81.2	102.6	102.3	113.5	118.4	91.6	93.2	102.5	95.7	97.1	104.8
	12	101.3	97.1	102.6	80.7	102.6	101.9	117.0	116.1	91.1	94.3	102.1	97.2	97.2	104.9
	平成 28 年　1 月	100.7	94.0	100.5	80.6	98.7	101.4	113.6	117.9	89.5	94.2	101.0	98.9	97.5	102.2

様式３の２

平成２２年＝100

事業所規模	年　月	所定内給与													
		TL 調査産業計	D 建設業	E 製造業	G 情報通信業	H 運輸業，郵便業	I 卸売業，小売業	J 金融業，保険業	L 学術研究，専門・技術サービス業	M 宿泊業，飲食サービス業	N 生活関連サービス業，娯楽業	O 教育，学習支援業	P 医療，福祉	Q 複合サービス事業	R サービス業
5人以上	平成 24 年	97.9	91.7	100.3	93.2	100.5	97.6	103.4	110.6	103.2	81.4	111.8	95.6	92.2	86.6
	25	98.4	89.7	101.9	91.6	102.2	99.0	104.6	111.5	126.7	81.1	107.6	94.7	99.3	83.2
	26	99.0	88.8	101.1	83.7	106.0	99.8	100.1	109.6	127.3	84.3	107.7	96.8	100.5	88.7
	27	98.1	88.8	103.1	85.1	99.7	100.6	107.7	106.6	117.5	75.8	100.7	95.5	104.2	91.2
	平成 27 年　1 月	97.8	88.9	101.8	81.9	102.0	100.5	103.4	106.4	125.8	75.0	97.8	96.4	105.0	86.7
	2	98.5	91.6	103.7	79.8	99.5	101.6	104.6	108.5	121.5	73.7	100.6	96.2	108.1	86.6
	3	97.8	89.6	102.8	81.2	100.3	100.9	107.7	105.4	128.4	73.5	101.9	93.6	104.3	88.2
	4	99.5	92.4	103.9	81.1	103.4	101.4	106.0	106.9	135.6	76.8	99.5	97.5	103.5	87.9
	5	97.7	92.1	102.8	83.7	100.7	101.4	99.4	105.5	123.3	81.2	97.1	94.6	101.8	86.7
	6	99.4	91.4	105.0	82.2	102.2	103.8	102.2	110.7	125.5	81.7	100.1	95.1	102.5	91.5
	7	98.2	88.0	104.2	88.5	99.5	98.0	111.1	106.3	111.7	76.1	102.5	95.1	105.6	94.6
	8	96.7	84.5	101.5	88.5	97.7	98.8	112.2	104.1	108.2	74.5	100.0	94.3	103.7	94.4
	9	97.1	85.6	103.2	88.2	98.1	99.8	111.7	104.9	105.3	72.0	99.4	95.4	103.8	93.6
	10	98.6	88.2	103.0	88.5	99.3	100.6	110.7	107.6	108.6	75.0	105.9	95.6	105.1	95.3
	11	97.8	86.6	103.1	89.1	97.1	100.6	110.3	108.1	106.4	73.9	102.1	95.3	103.3	94.7
	12	97.9	86.2	102.7	89.0	96.9	100.2	112.9	104.6	109.2	76.1	101.4	96.6	103.5	94.3
	平成 28 年　1 月	98.7	83.6	101.9	89.9	97.1	106.3	106.8	108.6	101.8	85.4	109.6	96.1	105.4	90.7
30人以上	平成 24 年	99.0	92.6	98.7	93.8	92.0	102.8	106.8	109.1	98.3	96.5	98.0	99.8	91.6	98.6
	25	99.2	88.9	99.6	89.1	100.5	106.1	106.8	113.0	93.2	97.5	98.2	97.5	95.4	101.8
	26	99.7	90.2	100.1	84.9	105.7	107.7	107.0	114.5	89.7	χ	99.9	95.8	99.7	103.6
	27	99.8	91.3	103.0	80.5	96.0	107.4	111.3	114.3	86.9	94.7	103.5	94.4	100.6	102.5
	平成 27 年　1 月	99.4	90.9	100.8	82.0	94.4	110.7	110.0	113.1	86.3	94.4	101.9	95.2	99.7	101.4
	2	99.8	93.4	103.0	78.6	91.4	110.0	113.0	117.8	84.9	90.3	105.1	94.3	101.5	99.5
	3	99.8	91.5	102.4	79.9	96.2	111.4	114.5	115.7	86.9	89.7	108.5	92.9	101.0	102.3
	4	100.5	93.0	103.1	79.3	96.7	107.1	113.0	114.2	87.3	94.4	104.7	95.5	102.9	102.9
	5	98.1	87.5	102.3	83.8	95.6	108.8	101.3	112.7	86.6	95.2	100.2	91.7	97.8	101.1
	6	99.9	90.5	104.4	80.2	96.4	109.9	109.3	116.6	88.4	94.9	101.2	92.7	101.4	104.9
	7	100.2	90.9	104.7	80.2	98.0	108.5	110.8	112.5	84.8	93.6	102.9	93.6	101.7	103.5
	8	99.2	90.2	101.7	80.0	95.0	111.9	114.1	112.0	87.7	100.4	100.9	93.3	99.1	101.5
	9	99.7	91.0	103.9	80.4	95.4	103.5	111.8	112.3	86.5	99.5	103.2	94.8	98.9	101.6
	10	100.8	91.3	103.6	80.1	98.1	103.5	111.1	116.8	87.2	99.2	106.7	95.8	102.4	104.9
	11	100.1	92.8	103.7	80.8	96.9	102.6	111.3	115.2	88.3	91.4	103.6	95.4	99.7	102.5
	12	100.3	92.5	102.8	80.4	97.3	100.9	115.8	112.1	88.2	93.1	103.2	97.0	100.5	103.6
	平成 28 年　1 月	99.9	89.3	101.6	80.3	94.4	100.6	111.9	112.9	86.6	93.2	101.9	98.7	101.0	100.9

事業所規模	年　月	総実労働時間													
		TL 調査産業計	D 建設業	E 製造業	G 情報通信業	H 運輸業，郵便業	I 卸売業，小売業	J 金融業，保険業	L 学術研究，専門・技術サービス業	M 宿泊業，飲食サービス業	N 生活関連サービス業，娯楽業	O 教育，学習支援業	P 医療，福祉	Q 複合サービス事業	R サービス業
5人以上	平成 24 年	100.9	101.4	101.7	98.3	102.4	104.4	103.7	100.3	105.7	98.5	106.2	96.3	99.9	98.9
	25	101.4	101.9	101.5	105.6	102.5	104.3	102.7	109.7	129.0	84.5	102.8	95.3	100.4	96.0
	26	102.0	103.0	101.7	102.8	104.6	104.1	99.5	102.1	126.0	85.0	100.0	98.8	104.2	99.6
	27	100.0	104.5	101.4	100.7	100.7	100.7	99.8	99.8	109.7	84.3	98.0	97.9	102.8	99.6
	平成 27 年　1 月	94.3	94.0	92.0	94.6	99.5	97.4	96.1	95.3	110.2	78.1	89.7	92.8	95.8	94.6
	2	100.1	112.8	104.8	99.3	98.1	103.1	93.7	98.8	104.4	83.7	100.7	93.3	97.9	98.5
	3	102.6	108.8	104.0	102.6	102.9	100.2	105.9	113.4	109.3	80.1	106.2	100.1	103.9	102.2
	4	104.9	110.2	106.7	107.8	104.9	104.4	105.8	102.6	119.2	86.3	108.7	101.8	109.2	101.0
	5	96.0	97.7	95.9	95.0	99.2	97.9	91.3	91.8	114.5	83.0	92.1	94.5	97.9	94.1
	6	104.1	109.3	104.3	105.6	103.3	106.6	104.8	107.6	116.1	88.4	106.1	100.3	106.2	101.2
	7	102.8	105.7	104.0	104.0	103.0	101.5	109.1	106.2	108.2	82.7	104.0	102.1	110.6	101.3
	8	97.0	98.0	97.2	100.3	101.9	98.2	98.8	95.1	110.6	81.9	82.6	97.0	102.7	99.7
	9	98.7	102.5	102.3	98.3	100.1	100.4	94.3	95.3	104.0	84.3	94.8	97.3	98.4	99.3
	10	100.2	100.9	100.6	103.8	100.5	98.5	100.2	101.3	106.2	86.3	102.4	100.4	106.0	102.9
	11	100.5	108.7	104.3	97.6	96.1	100.6	98.0	97.1	107.7	88.9	96.1	98.4	101.1	101.5
	12	98.8	105.1	101.2	99.7	99.0	99.5	99.7	93.6	105.4	87.6	92.9	96.6	104.3	98.8
	平成 28 年　1 月	93.5	89.3	91.2	89.7	100.6	97.3	95.2	92.9	102.8	94.6	89.8	93.2	97.7	91.4
30人以上	平成 24 年	101.2	102.2	99.3	103.0	97.6	103.4	103.2	109.4	101.4	105.0	100.5	101.6	99.3	99.7
	25	100.7	103.9	99.0	102.5	99.8	103.9	102.5	109.0	102.6	108.3	96.8	99.4	102.4	100.3
	26	100.3	104.6	99.2	105.0	99.8	103.8	100.8	107.8	98.4	χ	97.5	98.2	107.9	99.8
	27	100.3	107.1	99.7	101.3	101.0	101.1	97.4	105.5	95.6	109.9	102.0	97.6	106.6	100.0
	平成 27 年　1 月	94.7	97.0	89.7	99.2	97.6	100.6	94.6	98.4	94.5	109.8	92.6	93.9	98.0	96.5
	2	98.5	112.1	102.3	99.7	94.7	99.2	93.0	101.6	89.1	104.3	109.1	92.0	102.2	96.9
	3	102.7	109.9	102.2	103.5	104.9	99.6	102.4	119.1	91.0	103.1	111.8	99.5	112.5	101.7
	4	104.5	112.0	105.1	104.9	102.8	102.0	104.3	113.0	97.5	114.7	113.0	101.6	114.4	101.1
	5	95.5	97.5	93.5	98.1	99.7	99.6	88.3	96.1	96.2	110.3	90.8	94.3	99.3	96.5
	6	102.5	109.7	101.4	105.6	102.7	102.2	100.6	115.9	99.0	107.7	105.2	99.9	110.9	99.9
	7	103.9	109.3	103.5	104.4	105.1	102.7	104.9	112.5	94.5	101.5	109.6	101.4	113.2	103.1
	8	98.7	103.6	95.4	100.4	102.0	105.5	96.3	100.3	98.0	118.0	92.8	96.8	106.4	100.1
	9	99.7	107.2	101.1	98.4	100.5	100.2	92.0	100.2	95.8	117.2	100.3	96.3	101.8	98.5
	10	101.7	103.9	99.6	101.7	102.4	99.0	99.3	108.0	96.4	116.7	103.1	100.4	108.4	106.7
	11	101.3	114.4	103.1	97.8	97.8	99.6	94.9	100.8	99.5	109.1	98.8	98.9	104.4	100.0
	12	99.6	108.6	98.9	101.3	101.7	102.8	97.7	99.9	95.5	106.7	97.2	96.4	108.2	99.4
	平成 28 年　1 月	94.7	97.1	89.6	94.9	95.1	100.3	94.9	98.4	93.5	108.8	88.0	96.5	98.2	94.9

様式３の３

平成２２年＝100

事業所規模	年月	所定内労働時間 TL 調査産業計	D 建設業	E 製造業	G 情報通信業	H 運輸業，郵便業	I 卸売業，小売業	J 金融業，保険業	L 学術研究，専門・技術サービス業	M 宿泊業，飲食サービス業	N 生活関連サービス業，娯楽業	O 教育，学習支援業	P 医療，福祉	Q 複合サービス事業	R サービス業
5	平成 24 年	100.7	101.5	102.9	98.9	102.3	103.9	101.7	99.2	106.7	91.2	103.0	96.8	101.9	96.3
	25	101.0	100.9	102.7	104.7	102.7	104.3	101.1	105.0	128.4	85.4	97.6	95.6	102.4	92.9
	26	101.4	100.9	101.5	101.6	105.9	104.1	99.0	98.4	126.9	84.8	98.7	98.8	104.8	93.6
	27	99.3	102.0	101.5	100.9	100.1	100.9	99.0	96.2	108.9	83.4	96.9	97.7	103.6	95.3
人	平成 27 年 1 月	93.3	90.2	91.8	92.9	100.3	97.6	94.4	90.5	110.4	77.5	89.4	92.2	96.3	89.3
	2	99.1	108.7	104.0	97.8	99.3	103.1	92.6	93.7	105.7	83.7	99.9	93.2	99.8	92.4
	3	101.5	104.5	102.9	101.0	102.9	100.6	104.6	104.9	109.8	79.2	105.4	100.5	103.9	96.7
	4	104.3	108.6	107.0	106.0	105.8	104.9	104.5	99.0	119.2	85.2	105.4	102.1	109.6	95.8
	5	95.4	97.0	96.0	94.4	100.7	97.7	91.1	86.8	113.8	82.8	89.5	94.4	97.8	89.5
以	6	104.0	108.8	104.7	106.7	104.3	107.3	104.4	104.4	115.8	88.1	103.7	100.6	106.7	98.3
	7	102.5	103.3	105.0	106.1	101.3	102.2	109.0	104.4	107.0	81.3	103.5	102.2	112.1	97.8
	8	96.4	96.6	97.4	101.0	99.1	98.5	98.3	94.2	108.3	81.3	82.9	96.5	102.8	96.8
	9	98.2	101.1	102.7	99.1	97.9	100.7	94.0	93.5	103.2	83.4	94.2	97.1	99.7	96.2
	10	99.0	97.4	100.5	105.1	98.2	98.0	99.6	97.9	104.0	85.3	101.3	99.8	107.3	98.5
上	11	99.6	106.5	104.7	99.0	94.6	100.5	96.9	94.3	105.4	87.7	95.2	97.8	102.0	97.5
	12	97.7	101.5	101.2	101.5	96.8	99.3	98.9	90.9	103.8	85.6	92.3	96.3	105.4	95.1
	平成 28 年 1 月	92.4	86.6	91.6	94.1	93.7	96.9	94.4	90.3	101.5	94.1	89.2	92.9	99.9	87.7
30	平成 24 年	101.5	100.3	101.0	102.0	99.9	103.2	100.6	108.3	100.6	101.7	101.6	102.0	101.5	98.8
	25	100.7	100.7	100.8	102.9	101.5	104.0	101.1	105.7	101.1	106.0	97.8	99.4	104.6	97.9
	26	99.9	101.5	100.1	104.7	100.0	104.0	101.0	104.3	97.2	χ	98.7	98.0	109.1	95.8
	27	99.8	104.5	100.8	102.8	98.3	101.0	97.7	102.3	94.2	107.6	102.4	97.4	108.8	96.7
人	平成 27 年 1 月	94.1	92.7	90.9	98.5	96.2	100.9	94.7	95.3	93.1	108.3	93.6	93.1	100.0	92.7
	2	97.7	108.6	102.6	99.2	92.3	99.5	92.4	97.7	88.9	103.3	110.1	91.5	104.7	92.2
	3	101.6	103.7	102.3	103.5	101.5	99.1	102.6	112.7	90.6	100.9	112.6	99.7	113.3	97.9
	4	104.2	109.6	106.7	105.9	100.1	102.2	104.7	109.1	96.4	112.5	112.6	101.9	116.1	97.5
	5	95.1	96.0	94.7	97.5	97.7	99.5	89.4	92.5	94.2	109.1	90.7	93.9	101.6	93.6
以	6	102.6	108.7	103.0	107.4	99.9	102.4	101.9	112.0	98.3	106.6	105.4	99.9	114.1	99.3
	7	103.9	108.1	105.6	107.2	101.8	103.0	106.5	109.8	93.6	99.7	110.3	101.6	116.2	99.7
	8	98.2	102.2	96.2	102.9	99.6	104.7	96.7	99.4	96.5	114.1	93.0	96.3	106.2	97.3
	9	99.3	106.2	102.4	101.7	97.3	99.9	92.2	98.4	94.8	114.6	99.9	96.2	104.6	95.5
	10	100.9	100.1	100.5	104.5	99.3	99.1	99.8	104.8	93.5	112.5	103.3	99.9	111.3	102.3
上	11	100.6	112.5	104.4	100.6	95.4	99.5	94.0	97.8	97.3	105.9	99.3	98.4	106.4	96.0
	12	98.8	105.3	99.9	104.6	98.0	101.7	97.4	97.5	93.6	103.6	97.7	96.0	111.2	96.0
	平成 28 年 1 月	94.0	93.7	90.5	98.3	92.5	99.6	94.1	95.7	92.6	106.3	87.9	95.9	101.0	91.7

事業所規模	年月	所定外労働時間 TL 調査産業計	D 建設業	E 製造業	G 情報通信業	H 運輸業，郵便業	I 卸売業，小売業	J 金融業，保険業	L 学術研究，専門・技術サービス業	M 宿泊業，飲食サービス業	N 生活関連サービス業，娯楽業	O 教育，学習支援業	P 医療，福祉	Q 複合サービス事業	R サービス業
5	平成 24 年	105.0	105.4	89.9	92.5	103.8	116.9	148.6	128.7	74.7	271.7	220.8	85.5	60.2	127.8
	25	108.6	127.6	89.5	116.3	102.9	102.4	136.5	229.0	123.5	62.3	295.2	90.8	61.8	132.1
	26	112.7	148.1	103.0	117.6	96.7	104.3	110.6	193.7	94.6	88.9	132.8	99.7	94.7	182.0
	27	111.7	155.5	99.7	99.1	104.6	96.0	118.4	194.1	108.6	103.3	126.8	101.4	89.3	154.0
人	平成 27 年 1 月	109.0	170.6	93.0	114.1	94.4	92.0	132.8	218.6	92.2	90.9	84.4	104.4	88.1	167.0
	2	115.7	195.3	110.8	116.4	90.9	102.0	120.3	232.2	68.8	83.3	115.6	95.6	61.2	182.4
	3	120.2	195.3	113.4	121.9	102.6	90.0	137.5	330.5	87.5	100.0	118.8	92.6	107.5	174.7
	4	113.5	145.9	102.5	128.1	99.6	90.0	135.9	194.9	104.7	110.6	225.0	95.6	103.0	170.3
	5	105.6	115.3	93.0	102.3	89.2	102.0	96.9	220.3	112.5	86.4	181.3	97.1	103.0	156.0
以	6	105.6	122.4	100.0	93.8	97.0	88.0	114.1	191.5	106.3	93.9	187.5	95.6	98.5	134.1
	7	107.9	155.3	93.6	79.7	113.4	82.0	112.5	154.2	114.1	116.7	106.3	100.0	83.6	144.0
	8	106.7	129.4	93.6	92.2	120.3	92.0	112.5	120.3	134.4	93.9	53.1	107.4	104.5	131.9
	9	106.7	132.9	97.5	89.1	114.3	94.0	103.1	142.4	104.7	106.1	103.1	101.5	74.6	135.2
	10	119.1	170.6	99.4	89.8	115.6	110.0	114.1	189.8	128.1	109.1	128.1	113.2	80.6	158.2
上	11	114.6	154.1	99.4	82.0	105.2	104.0	123.4	169.5	132.8	115.2	118.8	108.8	85.1	151.6
	12	115.7	178.8	100.0	79.7	113.0	106.0	117.2	164.4	117.2	133.3	100.0	104.4	82.1	142.9
	平成 28 年 1 月	110.1	143.5	86.6	39.1	145.0	108.0	114.1	159.3	110.9	104.5	96.9	100.0	53.7	137.4
30	平成 24 年	97.0	133.4	83.9	116.1	82.7	106.5	136.1	132.4	110.4	158.2	43.9	94.7	56.5	100.9
	25	101.0	152.3	83.8	100.9	88.0	100.6	121.4	185.4	130.2	146.9	48.9	100.0	60.5	117.4
	26	106.1	152.2	89.6	111.6	95.5	98.5	93.3	187.3	117.1	χ	38.9	102.4	83.3	134.1
	27	106.7	147.3	88.5	85.2	116.1	103.7	89.4	172.9	116.4	148.1	80.6	102.0	64.6	127.1
人	平成 27 年 1 月	101.7	158.2	78.4	109.5	104.5	94.8	88.8	164.7	116.7	135.4	40.7	107.6	58.6	127.6
	2	108.7	164.8	96.9	107.1	108.1	91.4	97.2	182.4	83.3	120.7	51.9	100.0	54.3	137.3
	3	115.7	196.7	99.0	105.6	124.3	110.3	95.3	251.5	90.0	139.0	66.7	94.9	97.1	132.8
	4	108.7	149.2	90.2	95.2	118.2	98.3	96.3	194.1	113.3	150.0	129.6	97.5	81.4	130.6
	5	100.0	122.1	81.4	106.3	110.1	101.7	70.1	172.1	131.7	131.7	88.9	101.3	55.7	119.4
以	6	100.9	129.5	86.6	86.5	117.8	96.6	79.4	197.1	105.0	126.8	88.9	100.0	48.6	98.5
	7	103.5	132.0	85.1	73.8	123.5	96.6	80.4	167.6	105.0	130.5	70.4	98.7	55.7	129.9
	8	105.2	127.9	86.6	73.0	115.4	124.1	87.9	119.1	121.7	180.5	77.8	106.3	112.9	121.6
	9	104.3	127.0	88.7	62.7	118.2	106.9	85.0	136.8	108.3	159.8	118.5	97.5	45.7	122.4
	10	112.2	158.2	90.2	70.6	120.2	96.6	88.8	175.0	151.7	184.1	88.9	108.9	51.4	144.8
上	11	109.6	145.1	90.7	67.5	110.9	101.7	104.7	163.2	140.0	161.0	74.1	107.6	65.7	133.6
	12	109.6	157.4	88.7	65.1	122.3	125.9	99.1	151.5	130.0	157.3	70.4	103.8	48.6	126.9
	平成 28 年 1 月	103.5	147.5	79.9	57.1	110.1	115.5	102.8	155.9	105.0	148.8	92.6	106.3	42.9	120.1

様式３の４

平成２２年＝100

事業所規模	年月	常用雇用 TL 調査産業計	D 建設業	E 製造業	G 情報通信業	H 運輸業，郵便業	I 卸売業，小売業	J 金融業，保険業	L 学術研究，専門・技術サービス業	M 宿泊業，飲食サービス業	N 生活関連サービス業，娯楽業	O 教育，学習支援業	P 医療，福祉	Q 複合サービス事業	R サービス業
5	平成 24 年	98.9	99.2	97.7	102.2	93.3	91.3	101.4	97.2	97.1	90.3	106.9	107.2	96.0	104.6
	25	98.1	97.6	92.2	100.1	94.7	91.1	96.9	95.7	94.8	89.8	105.5	110.2	90.9	105.9
	26	97.8	95.3	91.4	100.1	91.3	92.8	96.4	98.5	96.7	89.3	103.3	112.1	89.1	100.4
	27	99.6	96.7	92.7	97.5	91.7	93.1	97.8	102.6	100.8	92.7	103.8	116.0	88.0	104.8
人	平成 27 年 1 月	99.2	95.8	93.3	97.8	90.5	94.8	95.7	105.0	96.4	92.3	102.8	115.4	90.6	103.5
	2	99.4	96.3	93.4	97.5	91.8	94.7	95.8	104.9	96.3	95.3	101.9	115.9	90.9	103.7
	3	98.6	96.6	93.4	97.1	91.4	93.8	94.9	100.3	97.3	93.0	95.5	116.1	86.8	102.9
	4	99.8	96.2	94.1	98.8	91.6	93.5	98.4	104.8	98.5	94.1	105.0	116.9	88.5	102.5
	5	99.6	95.9	93.9	98.0	91.9	92.6	101.3	102.3	97.2	94.0	104.7	117.1	88.4	102.8
以	6	99.9	96.5	93.7	97.5	91.3	92.6	100.6	102.6	98.4	97.2	104.5	117.5	89.0	104.7
	7	100.0	97.2	91.2	98.6	92.2	92.8	99.0	103.0	100.0	96.6	104.6	117.8	88.4	106.0
	8	99.7	96.0	91.0	97.7	92.5	92.8	99.0	103.0	105.2	93.5	105.4	115.2	87.4	105.5
	9	99.7	96.7	91.8	96.8	91.9	92.7	98.8	101.0	105.1	90.8	105.2	115.3	86.3	106.1
	10	99.5	96.9	92.0	96.8	92.0	92.3	97.0	101.3	103.4	89.5	104.8	115.0	86.7	106.6
上	11	99.7	98.4	92.2	96.7	92.0	92.2	96.5	101.6	104.5	88.6	105.7	114.7	86.5	106.8
	12	99.9	97.9	92.7	96.7	91.8	92.9	97.0	100.9	106.9	87.9	105.1	114.9	86.3	106.5
	平成 28 年 1 月	99.7	97.3	92.7	97.6	91.6	92.5	96.8	98.9	105.6	89.6	106.6	114.2	87.9	105.9
30	平成 24 年	99.7	111.2	98.1	106.2	98.3	90.9	96.3	102.0	94.8	86.3	101.8	104.7	95.7	100.9
	25	98.4	109.6	92.4	103.5	97.7	88.9	95.5	102.4	95.5	74.0	101.2	107.4	88.8	102.8
	26	97.8	110.0	90.5	105.5	96.3	88.6	97.0	105.7	97.3	χ	97.8	109.5	85.5	97.1
	27	100.3	115.7	93.4	104.3	95.2	90.3	96.0	107.3	92.8	81.0	96.7	114.6	86.1	102.0
人	平成 27 年 1 月	100.5	112.4	92.6	104.2	95.0	93.7	96.1	107.4	93.7	79.7	97.7	115.5	87.2	101.0
	2	100.5	112.3	92.4	103.8	95.4	92.9	96.4	107.8	91.7	80.7	97.6	115.6	87.9	102.2
	3	99.2	112.3	92.5	103.8	95.3	92.3	94.4	102.0	92.1	79.9	85.5	115.8	82.4	100.8
	4	100.6	116.5	93.5	105.0	94.4	89.2	98.4	107.1	91.5	80.8	97.7	117.3	87.8	99.6
	5	100.7	114.5	93.8	105.2	95.2	89.1	99.3	106.8	92.2	82.6	97.1	117.4	87.6	99.7
以	6	100.9	116.1	93.8	105.0	95.3	89.7	97.9	107.3	91.9	82.3	97.9	116.9	87.4	101.7
	7	101.0	116.4	93.7	105.2	94.8	89.1	96.8	108.2	92.4	81.9	98.1	116.6	86.0	103.5
	8	100.0	116.4	93.4	103.7	95.3	88.5	96.8	108.1	95.6	81.9	98.1	112.7	86.0	102.4
	9	100.0	117.3	93.6	103.8	95.3	88.8	95.7	107.5	94.9	81.4	97.4	112.5	85.4	103.3
	10	99.8	117.3	93.6	103.8	95.5	89.2	94.3	108.0	91.9	80.7	97.5	111.6	85.4	103.9
上	11	99.9	118.0	93.8	103.8	95.5	89.5	93.1	108.6	93.8	79.8	97.9	111.5	85.1	103.5
	12	100.0	118.4	93.7	103.7	95.0	91.4	92.6	108.8	92.1	80.8	98.0	111.8	84.7	102.8
	平成 28 年 1 月	99.5	118.2	93.7	103.3	95.2	89.4	92.6	109.0	91.4	80.7	99.2	110.7	85.1	102.6

事業所規模	年月	実質賃金 現金給与総額 TL 調査産業計	D 建設業	E 製造業	I 卸売業，小売業	P 医療，福祉	きまって支給する給与 TL 調査産業計	D 建設業	E 製造業	I 卸売業，小売業	P 医療，福祉
5	平成 24 年	96.4	91.2	97.7	97.8	94.6	97.9	92.3	99.5	98.2	95.2
	25	97.3	91.3	99.8	98.7	93.8	98.3	91.4	100.8	99.4	94.3
	26	96.5	88.9	99.4	100.1	93.4	96.4	88.8	99.2	96.7	93.5
	27	95.1	90.0	101.8	96.5	91.2	94.8	88.0	99.2	96.4	91.3
人	平成 27 年 1 月	81.4	82.4	83.5	85.1	77.4	95.1	89.0	97.4	96.0	93.2
	2	82.1	80.9	86.1	87.1	78.5	96.6	93.5	101.7	98.1	93.2
	3	83.4	82.1	86.8	91.1	76.2	95.6	91.3	101.1	97.2	89.7
	4	82.5	81.0	85.3	90.0	77.8	96.3	91.5	100.6	97.0	92.7
	5	80.9	78.6	83.4	86.5	79.0	93.7	90.0	97.9	96.8	89.8
以	6	131.1	104.1	148.4	100.6	135.2	95.0	88.6	99.8	98.3	90.5
	7	97.4	95.8	116.5	111.3	86.2	94.4	85.9	99.2	93.2	90.5
	8	85.1	87.8	89.2	92.5	74.9	93.5	82.7	97.7	94.2	90.2
	9	81.6	94.9	83.2	84.8	75.3	93.2	83.4	98.6	95.0	90.6
	10	80.4	75.5	83.5	84.7	75.7	95.1	87.4	99.0	96.7	91.2
上	11	83.8	77.4	90.4	88.5	78.9	95.0	86.6	99.3	97.3	91.5
	12	171.0	139.1	184.9	156.6	178.3	94.6	86.0	98.1	96.4	92.1
	平成 28 年 1 月	83.6	79.0	84.4	94.0	78.5	96.1	83.1	97.2	102.9	92.3
30	平成 24 年	97.3	98.9	95.9	103.0	100.4	98.8	96.9	97.8	102.0	100.0
	25	98.5	96.8	97.8	106.6	97.8	98.9	93.5	98.7	105.5	97.6
	26	97.5	100.1	98.6	107.6	93.9	97.1	92.3	98.3	104.3	93.0
	27	97.2	95.6	101.6	104.8	91.2	96.7	92.3	98.8	102.7	90.5
人	平成 27 年 1 月	81.6	86.7	80.4	93.6	76.9	96.9	92.9	96.1	105.1	92.3
	2	81.9	80.8	83.2	94.2	77.2	98.0	96.1	100.6	105.4	91.7
	3	83.4	87.5	84.2	103.8	75.4	97.8	96.0	100.4	107.5	89.2
	4	81.6	81.4	82.6	91.4	76.1	97.6	94.1	99.6	102.3	91.0
	5	80.0	74.7	80.4	92.5	75.8	94.4	88.4	97.1	103.5	87.3
以	6	142.1	78.1	157.3	118.8	139.4	95.8	89.8	98.7	104.0	88.5
	7	99.4	106.1	118.3	141.1	83.8	96.6	90.2	99.3	104.0	89.6
	8	84.3	96.4	84.1	101.1	74.8	96.3	90.5	97.9	107.6	89.7
	9	84.2	131.2	81.9	88.3	75.5	96.0	90.5	99.0	98.9	90.5
	10	81.4	78.1	82.2	88.0	76.5	97.6	93.0	99.4	98.6	91.8
上	11	85.3	78.7	90.5	94.4	79.8	97.3	93.7	99.9	98.3	91.9
	12	181.2	167.1	194.1	150.4	182.0	96.9	92.9	98.2	97.5	93.0
	平成 28 年 1 月	82.9	87.6	81.7	87.2	81.8	97.1	90.6	96.9	97.8	95.4

Ⅶ　全国結果（平成28年1月分確報）

全国調査時系列表

平成２２年＝１００

事業所規模	年　月	現金給与総額 TL 調査産業計	現金給与総額 E 製造業	きまって支給する給与 TL 調査産業計	きまって支給する給与 E 製造業	所定内給与 TL 調査産業計	所定内給与 E 製造業	総実労働時間 TL 調査産業計	総実労働時間 E 製造業	所定内労働時間 TL 調査産業計	所定内労働時間 E 製造業	所定外労働時間 TL 調査産業計	所定外労働時間 E 製造業	常用雇用 TL 調査産業計	常用雇用 E 製造業
5人以上	平成 24 年	98.9	101.8	99.4	101.4	99.1	101.1	100.3	100.9	100.2	100.7	101.7	103.7	101.3	99.4
	25	98.5	101.1	98.5	100.3	98.1	99.8	99.3	100.1	98.8	99.5	104.4	106.4	102.1	98.2
	26	98.9	102.9	98.4	101.0	97.7	99.9	98.9	100.5	98.2	99.3	108.6	112.9	103.6	97.8
	27	99.0	103.3	98.6	101.4	98.0	100.1	98.6	100.8	97.9	99.6	107.5	113.4	105.8	98.2
	平成 27 年　7 月	116.4	143.2	98.9	102.1	98.3	100.8	102.5	105.6	102.2	104.9	106.9	112.8	106.4	98.6
	8	85.9	87.0	98.2	100.6	97.7	99.6	96.5	96.5	96.1	95.3	102.0	108.5	106.3	98.5
	9	83.6	84.9	98.4	101.8	98.0	100.6	97.9	101.3	97.3	100.1	105.9	114.2	106.3	98.3
	10	84.1	84.9	98.9	102.0	98.1	100.4	98.7	100.6	97.9	99.2	108.8	115.6	106.5	98.3
	11	86.6	89.4	98.7	102.2	97.8	100.5	99.2	104.2	98.5	102.8	109.8	118.4	106.7	98.3
	12	171.9	192.7	98.8	102.1	97.8	100.4	98.1	101.1	97.1	99.5	111.8	117.7	107.0	98.3
	平成 28 年　1 月	84.9	85.1	97.5	99.7	96.8	98.9	92.2	91.2	91.4	90.1	102.9	103.5	106.7	98.1
30人以上	平成 24 年	99.3	101.4	99.8	101.3	99.7	101.2	100.4	100.3	100.4	100.2	100.9	101.0	99.7	98.5
	25	99.0	101.3	99.0	100.6	98.7	100.2	99.4	99.7	99.1	99.1	103.3	105.3	99.5	97.0
	26	99.9	103.2	99.2	101.1	98.6	100.0	99.2	100.0	98.5	98.6	106.8	112.5	99.9	96.2
	27	99.9	103.4	99.6	101.5	99.1	100.2	99.1	100.4	98.5	99.2	106.5	111.9	100.9	96.2
	平成 27 年　7 月	117.7	146.6	99.9	102.2	99.5	100.8	103.7	105.9	103.6	105.3	105.0	111.5	101.5	96.7
	8	83.4	83.8	99.2	100.5	98.9	99.5	96.9	95.8	96.6	94.5	100.8	107.6	101.3	96.5
	9	82.3	82.9	99.5	101.7	99.2	100.5	98.0	100.5	97.4	99.2	105.0	112.7	101.1	96.3
	10	83.2	83.0	100.1	102.1	99.4	100.5	99.8	100.9	99.1	99.5	107.4	114.0	101.2	96.1
	11	86.1	87.8	99.8	102.1	99.0	100.4	99.7	103.5	98.8	102.2	109.9	116.6	101.3	96.1
	12	183.0	202.1	99.9	102.0	99.0	100.3	98.6	100.5	97.5	98.9	110.7	115.9	101.5	96.1
	平成 28 年　1 月	83.6	83.0	99.0	99.9	98.5	99.2	93.6	91.5	92.9	90.4	101.7	102.5	101.2	95.9

第１表　月間現金給与額

（事業所規模５人以上）

産業	現金給与総額 円	前年比 %	きまって支給する給与 円	前年比 %	所定内給与 円	前年比 %	所定外給与 円	前年比 %	特別に支払われた給与 円	前年比 %
調査産業計	268,872	0.0	256,261	-0.1	236,905	-0.1	19,356	-1.0	12,611	3.0
鉱業，採石業等	262,319	-5.6	262,271	-1.5	237,375	-2.4	24,896	7.8	48	-99.6
建設業	336,718	-0.1	317,652	1.1	295,224	1.4	22,428	-1.7	19,066	-17.5
製造業	309,820	0.6	296,166	0.2	265,745	0.5	30,421	-3.1	13,654	9.6
電気・ガス業	459,117	-0.5	448,763	-0.7	395,792	-0.6	52,971	-1.5	10,354	9.8
情報通信業	406,731	3.4	379,281	0.6	343,775	0.7	35,506	-0.7	27,450	68.1
運輸業，郵便業	294,834	-2.4	282,186	-2.9	241,019	-3.2	41,167	-2.2	12,648	13.0
卸売業，小売業	235,231	0.8	222,971	0.6	211,629	0.5	11,342	3.0	12,260	0.8
金融業，保険業	374,698	1.3	355,718	0.5	333,256	0.5	22,462	0.7	18,980	15.6
不動産・物品賃貸業	304,152	2.4	286,496	1.5	267,680	0.5	18,816	18.8	17,656	18.3
学術研究等	371,127	-2.8	353,737	-1.4	330,955	-1.5	22,782	-0.7	17,390	-23.3
飲食サービス業等	122,993	1.5	118,365	1.0	110,491	0.3	7,874	10.8	4,628	15.5
生活関連サービス等	186,750	-3.6	180,783	-4.0	171,341	-3.8	9,442	-8.1	5,967	17.0
教育，学習支援業	303,834	-0.7	294,244	0.5	288,772	0.4	5,472	9.0	9,590	-28.3
医療，福祉	259,233	-0.1	247,734	0.0	232,817	0.3	14,917	-3.0	11,499	-0.9
複合サービス事業	327,143	3.0	293,915	0.6	277,761	0.6	16,154	0.1	33,228	30.6
その他のサービス業	230,689	0.2	219,995	-0.3	200,855	-0.4	19,140	0.8	10,694	12.9
事業所規模３０人以上										
調査産業計	299,426	1.0	286,619	0.2	261,797	0.4	24,822	-1.4	12,807	19.8
製造業	327,921	0.2	314,869	0.0	279,304	0.4	35,565	-2.5	13,052	2.6
卸売業,小売業	246,920	0.4	236,707	-0.2	223,850	-0.2	12,857	-2.1	10,213	13.8
医療，福祉	297,305	0.7	285,952	0.3	265,714	0.3	20,238	-0.8	11,353	12.3

毎月勤労統計調査の結果は、厚生労働省のWebページに掲載されています。（http://www.mhlw.go.jp/toukei/list/30-1a.html）

第２表　月間実労働時間及び出勤日数

（事業所規模５人以上）

産業	総実労働時間	前年比	所定内労働時間	前年比	所定外労働時間	前年比	出勤日数	前年差
	時間	%	時間	%	時間	%	日	日
調査産業計	135.2	-0.9	124.7	-0.8	10.5	-2.8	17.5	-0.1
鉱業，採石業等	149.9	-6.1	136.1	-7.9	13.8	17.0	18.7	-1.2
建設業	154.6	-1.0	141.8	-0.9	12.8	-3.0	18.9	-0.1
製造業	147.7	-0.9	133.1	-0.4	14.6	-4.0	17.7	-0.1
電気・ガス業	149.0	0.9	133.4	0.3	15.6	7.5	17.8	0.0
情報通信業	153.4	-0.5	136.4	-0.2	17.0	-2.3	18.0	0.0
運輸業，郵便業	162.3	-2.7	139.4	-2.6	22.9	-3.0	19.0	-0.3
卸売業，小売業	131.0	0.0	123.6	0.1	7.4	-1.3	18.1	0.0
金融業，保険業	142.0	0.2	130.9	0.5	11.1	-3.4	17.9	0.1
不動産・物品賃貸業	141.6	-2.2	130.1	-2.6	11.5	0.9	17.8	-0.3
学術研究等	140.1	-1.2	127.8	-0.9	12.3	-5.5	17.1	-0.2
飲食サービス業等	101.1	-0.8	95.0	-1.1	6.1	3.4	15.4	-0.2
生活関連サービス業	127.8	-3.6	120.7	-3.6	7.1	-4.0	17.6	-0.4
教育，学習支援業	114.2	-2.1	107.6	-1.6	6.6	-9.6	15.3	-0.4
医療，福祉	129.3	0.8	124.2	1.0	5.1	-5.5	17.4	0.1
複合サービス事業	142.9	0.1	135.4	-0.1	7.5	4.2	18.0	-0.1
その他のサービス業	136.5	-0.5	125.3	-0.2	11.2	-3.4	17.8	0.0
事業所規模３０人以上								
調査産業計	140.4	-0.7	128.1	-0.4	12.3	-3.1	17.8	-0.1
製造業	150.1	-1.0	134.0	-0.6	16.1	-4.2	17.7	-0.1
卸売業，小売業	133.3	-0.3	125.1	-0.1	8.2	-2.4	18.6	-0.1
医療，福祉	138.4	0.3	132.4	0.6	6.0	-4.7	18.0	0.0

第３表　常用雇用及び労働異動率

（事業所規模５人以上）

産業	労働者総数	前年比	一般労働者	前年比	パートタイム労働者	前年比	入職率	前年差	離職率	前年差
	千人	%	千人	%	千人	%	%	ポイント	%	ポイント
調査産業計	48,191	2.1	33,310	1.4	14,881	3.6	1.40	0.14	1.72	0.29
鉱業，採石業等	21	-4.0	19	-4.0	2	-4.9	0.70	-0.04	1.38	-1.15
建設業	2,840	2.9	2,677	3.0	163	1.7	0.91	0.06	1.23	0.08
製造業	8,014	0.6	6,863	0.6	1,151	0.8	0.94	0.24	1.17	0.18
電気・ガス業	277	-0.6	266	-1.0	11	10.2	0.31	-0.03	0.42	0.12
情報通信業	1,489	0.9	1,416	1.5	73	-10.0	1.09	-0.04	1.11	-0.24
運輸業，郵便業	3,339	2.3	2,681	-0.5	658	16.1	0.86	0.02	1.55	0.55
卸売業，小売業	8,850	1.2	4,944	1.6	3,906	0.8	1.48	0.19	1.69	0.29
金融業，保険業	1,419	1.1	1,248	2.4	171	-6.6	1.11	0.07	1.32	0.12
不動産・物品賃貸業	717	1.0	545	1.2	173	0.6	1.39	-0.57	1.42	-0.21
学術研究等	1,366	2.5	1,203	1.1	163	14.1	1.11	0.17	1.65	0.44
飲食サービス業等	4,524	4.0	1,037	1.7	3,487	4.7	3.09	0.13	3.67	0.55
生活関連サービス等	1,707	0.9	850	-4.4	857	6.8	1.68	0.26	2.70	0.71
教育，学習支援業	3,016	4.7	2,099	3.9	917	6.3	1.17	0.31	1.07	0.32
医療，福祉	6,514	3.3	4,509	2.8	2,005	4.4	1.26	0.07	1.51	0.16
複合サービス事業	340	1.9	293	1.9	47	2.8	0.36	0.00	0.78	0.28
その他のサービス業	3,758	1.7	2,659	1.8	1,099	1.7	1.78	0.12	2.20	0.42
事業所規模３０人以上										
調査産業計	27,667	1.2	20,542	0.8	7,125	2.2	1.24	0.27	1.57	0.42
製造業	5,987	0.4	5,287	0.1	700	2.9	0.91	0.28	1.12	0.24
卸売業，小売業	3,951	0.2	2,112	-0.3	1,840	0.8	1.35	0.45	1.58	0.52
医療，福祉	4,086	2.4	3,160	2.4	926	2.0	1.01	0.15	1.38	0.31

第４表　就業形態別月間現金給与額

（事業所規模５人以上）

産業	現金給与総額	前年比	きまって支給する給与	前年比	所定内給与	前年比	所定外給与	前年比	特別に支払われた給与	前年比
	円	%	円	%	円	%	円	%	円	%
一般労働者										
調査産業計	347,376	0.5	329,549	0.4	303,107	0.4	26,442	-0.5	17,827	4.1
（事業所規模３０人以上）	(367,385	1.3)	(350,423	0.5)	(318,613	0.6)	(31,810	-0.9)	(16,962	21.2)
製造業	344,217	0.6	328,539	0.2	293,929	0.6	34,610	-2.7	15,678	9.6
卸売・小売業	346,888	0.5	325,486	0.4	307,316	0.2	18,170	3.3	21,402	1.6
医療，福祉	325,265	0.1	309,515	0.3	289,194	0.4	20,321	-2.1	15,750	-1.5
パートタイム労働者										
調査産業計	93,425	-0.3	92,473	-0.2	88,953	-0.1	3,520	-0.6	952	-10.0
（事業所規模３０人以上）	(103,812	0.3)	(102,965	0.6)	(98,257	0.7)	(4,708	-2.3)	(847	-16.6)
製造業	105,432	-0.6	103,805	-0.8	98,277	0.2	5,528	-14.8	1,627	12.1
卸売・小売業	93,872	1.0	93,186	1.3	90,489	1.4	2,697	-0.7	686	-27.4
医療，福祉	110,509	0.7	108,585	0.4	105,838	0.7	2,747	-10.0	1,924	20.8

第５表　就業形態別月間労働時間及び出勤日数

（事業所規模５人以上）

産業	総実労働時間	前年比	所定内労働時間	前年比	所定外労働時間	前年比	出勤日数	前年差
	時間	%	時間	%	時間	%	日	日
一般労働者								
調査産業計	157.6	-0.4	143.8	-0.1	13.8	-2.7	18.8	-0.1
（事業所規模３０人以上）	(157.5	-0.6)	(142.2	-0.3)	(15.3	-2.6)	(18.6	-0.1)
製造業	155.0	-0.8	138.7	-0.4	16.3	-3.6	18.0	-0.1
卸売・小売業	159.6	0.3	148.3	0.2	11.3	0.9	19.3	0.0
医療，福祉	153.2	0.7	146.4	0.9	6.8	-4.2	19.2	0.2
パートタイム労働者								
調査産業計	85.0	-1.5	82.1	-1.4	2.9	-3.4	14.6	-0.2
（事業所規模３０人以上）	(91.4	-0.2)	(87.7	0.0)	(3.7	-5.1)	(15.4	-0.2)
製造業	104.3	-1.9	99.8	-1.0	4.5	-18.1	16.0	-0.2
卸売・小売業	94.9	-0.8	92.3	-0.5	2.6	-7.1	16.6	-0.1
医療，福祉	75.4	1.7	74.0	1.6	1.4	7.7	13.4	0.1

第６表　就業形態別労働異動率

（事業所規模５人以上）

産業	入職率	前年差	離職率	前年差
	%	ポイント	%	ポイント
一般労働者				
調査産業計	0.88	0.08	1.12	0.08
（事業所規模３０人以上）	(0.83	0.13)	(1.09	0.18)
製造業	0.74	0.18	0.89	0.10
卸売・小売業	0.89	0.03	1.15	0.00
医療，福祉	0.81	-0.04	1.14	0.08
パートタイム労働者				
調査産業計	2.54	0.25	3.05	0.73
（事業所規模３０人以上）	(2.41	0.62)	(2.96	1.12)
製造業	2.11	0.55	2.85	0.70
卸売・小売業	2.22	0.40	2.38	0.67
医療，福祉	2.29	0.31	2.34	0.34

第７表　パートタイム労働者比率

（事業所規模５人以上）

産業	パートタイム労働者比率	前年差
	%	ポイント
調査産業計	30.88	0.43
製造業	14.36	0.02
卸売・小売業	44.13	-0.16
医療，福祉	30.78	0.34
事業所規模３０人以上		
調査産業計	25.75	0.26
製造業	11.69	0.28
卸売・小売業	46.56	0.28
医療，福祉	22.67	-0.07

Ⅷ （別表）毎月勤労統計調査地方調査　産業接続表

新産業分類（H22.1～）			旧産業との接続*1	旧産業分類（H21年以前）		
大分類				大分類		
TL	調査産業計		○	TL	調査産業計	
C	鉱業，採石業，砂利採取業		◎	D	鉱業	
D	建設業		◎	E	建設業	
E	製造業		◎	F	製造業	
中分類*3	09･10	食料品製造業、飲料･たばこ･飼料製造業	◎	中分類	09･10	食料品、飲料･たばこ･飼料製造業
	11	繊維工業	×		12	衣服・その他の繊維製品製造業
	12	木材・木製品製造業（家具を除く）	△		13	木材・木製品製造業（家具を除く）
	21	窯業・土石製品製造業	○		22	窯業・土石製品製造業
	22	鉄鋼業	◎		23	鉄鋼業
	26	生産用機械器具製造業	×		26	一般機械器具製造業
	28	電子部品・デバイス・電子回路製造業	▲		29	電子部品・デバイス製造業
	31	輸送用機械器具製造業	◎		30	輸送用機械器具製造業
		その他*2	×			その他
F	電気・ガス・熱供給・水道業		◎	G	電気・ガス・熱供給・水道業	
G	情報通信業		▲	H	情報通信業	
H	運輸業，郵便業		▲	I	運輸業	
I	卸売業，小売業		▲	J	卸売・小売業	
J	金融業，保険業		◎	K	金融・保険業	
K	不動産業，物品賃貸業		×	L	不動産業	
L	学術研究，専門・技術サービス業		×	Q	サービス業（他に分類されないもの）	
M	宿泊業，飲食サービス業		×	M	飲食店，宿泊業	
N	生活関連サービス業，娯楽業		×	Q	サービス業（他に分類されないもの）	
O	教育，学習支援業		▲	O	教育，学習支援業	
P	医療，福祉		○	N	医療，福祉	
Q	複合サービス事業		▲	P	複合サービス事業	
R	サービス業（他に分類されないもの）		×	Q	サービス業（他に分類されないもの）	

（注）*1　「旧産業との接続」欄の符号は、以下のとおりです。

「◎」…　旧産業と完全に接続する産業

「○」…　常用労働者数の変動が０．１％以内

「△」…　常用労働者数の変動が１．０％以内

「▲」…　常用労働者数の変動が３．０％以内

（旧産業と完全には接続しないが、長期時系列比較を可能にするため接続させる産業）

「×」…　常用労働者数の変動が大きく接続しない産業

*2　製造業の中分類「その他」は、単独で表章しないものを一括したものです。

*3　製造業、卸売業,小売業等の中分類別の実数は、当月報に掲載しておりませんが、表章（公表）はしていますので、統計調査課までお問い合わせください。指数については作成していません。