統 計 速 報 第 13 号
平 成 27 年 6 月 25 日

平成２７年４月分

# 島根の賃金、労働時間及び雇用の動き

—毎月勤労統計調査地方調査（基幹統計）　月報—

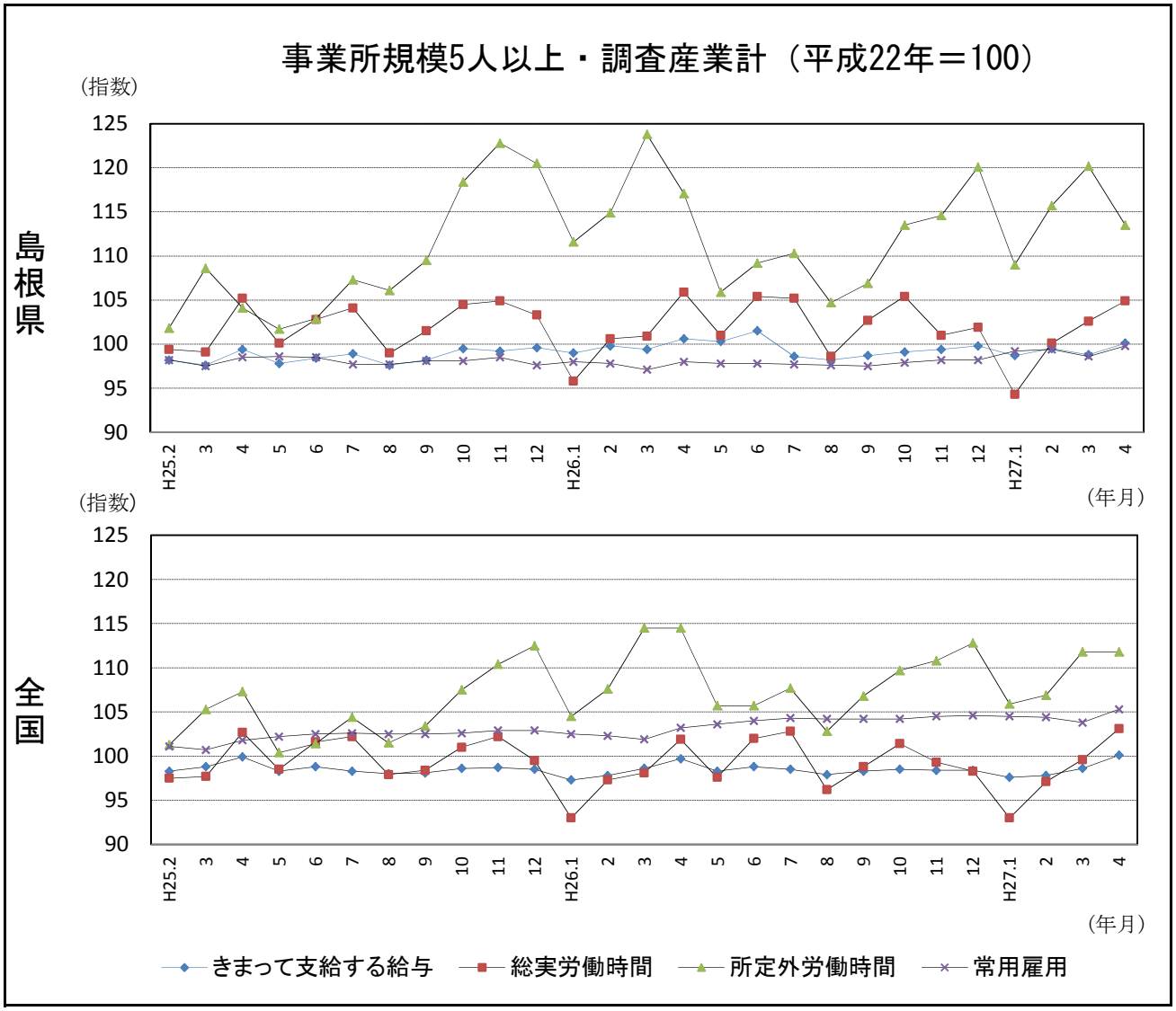


| 区分 | きまって支給する給与 | | 総実労働時間 | | 所定外労働時間 | | 常用雇用 | |
|---|---|---|---|---|---|---|---|---|
| | 島根県 | 全国 | 島根県 | 全国 | 島根県 | 全国 | 島根県 | 全国 |
| 実数 | 235,398円 | 263,065円 | 157.1時間 | 151.1時間 | 10.1時間 | 11.4時間 | 233,679人 | 47,569千人 |
| 指数 | 100.1 | 100.1 | 104.9 | 103.1 | 113.5 | 111.8 | 99.8 | 105.3 |
| 対前年同月比 | ▲ 0.5% | 0.4% | ▲ 0.9% | 1.2% | ▲ 3.1% | ▲ 2.4% | 1.8% | 2.0% |

島根県政策企画局統計調査課
Tel　0852-22-5071

# Ⅰ　毎月勤労統計調査地方調査の説明

## １．調査の位置づけ

この調査は、統計法に基づく基幹統計である。

## ２．調査の目的

この調査は、賃金、労働時間及び雇用について島根県における毎月の変動を明らかにすることを目的としている。

## ３．調査の対象

日本標準産業分類に定める１６産業（鉱業,採石業,砂利採取業、建設業、製造業、電気・ガス・熱供給・水道業、情報通信業、運輸業,郵便業、卸売業,小売業、金融業,保険業、不動産業,物品賃貸業、学術研究,専門・技術サービス業、宿泊業,飲食サービス業、生活関連サービス業,娯楽業、教育, 学習支援業、医療,福祉、複合サービス事業、サービス業）において、常時５人以上の常用労働者を雇用する民営及び官公営事業所のうち、厚生労働省の指定した事業所（産業、規模ごとに無作為に抽出された約５００事業所）。

## ４．調査事項及び用語の解説

| 現　金　給　与　総　額 | きまって支給する給与 | 特別に支払われた給与 |
|---|---|---|
| 賃金、給与、手当、賞与、その他、名称のいかんを問わず、労働者に支払われたもので、所得税、貯金、社会保険料、組合費、購買代金等を差し引く以前の金額。 | 労働協約、就業規則等によって、あらかじめ定められている支給条件、算定方法によって支給される給与。時間外手当等の「所定外給与（超過労働給与）」を含む。 | 賞与・期末手当等の一時金、ベースアップ等の差額追給分、３カ月を超える期間で算定される現金給与等。 |

| 出　勤　日　数 |
|---|
| 調査期間中に労働者が仕事のために実際に出勤した日数。有給であっても事業所に出勤しない日は出勤日にならないが、１日のうち１時間でも就業すれば出勤日となる。 |

| 実　労　働　時　間 | 所定内労働時間 | 所定外労働時間 |
|---|---|---|
| 調査期間中に労働者が仕事のために実際に労働した時間数のことである。 | 就業規則で定められた正規の始業時刻と終業時刻との間の休憩時間を除いた、実際に労働した時間。 | 早出、残業、臨時の呼び出し、休日出勤等による労働時間。 |

①　本来の職務外として行われる宿日直は、労働時間数から除かれる。

②　運輸関係労働者の手待ち時間は、労働時間に含まれる。

| 常　用　労　働　者 | 一般労働者 | パートタイム労働者 |
|---|---|---|
| 期間を定めずまたは１カ月を超える期間を定めて雇用されている者。 | 常用労働者のうちﾊﾟｰﾄﾀｲﾑ労働者以外のもの。 | １日の所定労働時間または１週間の所定労働日数が一般の労働者より短い者。 |

次の者も常用労働者に含まれる。

①　一定の職務に従事し、一般労働者と同じ給与規則によって給与を支払われている重役や理事。

②　前２カ月の各月において１８日以上同一の事業主に雇用されていた日々雇用労働者。

| 労　働　異　動　率 | 入職率 | 離職率 |
|---|---|---|
| 労働異動率は事業所間の雇用の流動状況を示す指標である。 | 月間増加労働者数×１００ / 前月末労働者数 | 月間減少労働者数×１００ / 前月末労働者数 |

①　労働異動率には、新規の入離職者のみならず、人事異動に伴う同一企業内の転勤者も含まれる。

## 目　　次


Ⅰ.　毎月勤労統計調査の説明 …… Ｐ　１
Ⅱ.　毎月勤労統計調査結果のご利用にあたって …… Ｐ　２
Ⅲ.　調査結果の概要 …… Ｐ　３
Ⅳ-1.　産業別実数表（５人以上） …… Ｐ　９
Ⅳ-2.　産業別実数表（３０人以上） …… Ｐ１１
Ⅴ.　就業形態別実数表 …… Ｐ１３
Ⅵ.　指数表 …… Ｐ１５
Ⅶ.　全国結果（平成２７年４月分確報） …… Ｐ１９
Ⅷ　別表 …… Ｐ２２

# Ⅱ　毎月勤労統計調査結果のご利用にあたって

## １　調査結果について

この調査結果は、調査対象事業所からの報告を基に、本県の事業所規模５人以上の全ての事業所(本文中５人以上)と、その中から抜き出した事業所規模３０人以上の事業所(本文中３０人以上)にそれぞれ対応するよう推計したものです。

## ２　指数の基準時について

平成２４年１月から、指数は平成２２年平均＝１００として算出しています。
なお、指数は調査対象事業所の抽出替えに伴い将来改訂されることがあります。

## ３　事業所の抽出替え等について

（１）事業所規模３０人以上の事業所については、概ね３年ごとに抽出替え（調査対象事業所の入れ替え）を行い、平成２７年１月に平成２４年経済センサス活動調査結果を用いて抽出替えを行いました。
（２）事業所規模５～29人事業所については、６ヶ月毎（１月、７月）に三分の一ずつ抽出替えを行っています。
（３）平成２４年１月調査から常用労働者数の集計に用いる母集団労働者数を、平成２１年経済センサス基礎調査に基づく労働者数へ変更しました。

## ４　指数のギャップ修正について

（１）事業所規模３０人以上の事業所の抽出替えに伴い、新旧両調査結果間にギャップが生じ、時系列比較が困難となります。
（２）このため事業所規模３０人以上の事業所の抽出替え時は、従前の調査対象事業所と新たに抽出された事業所について重複して調査を行い、その数値を用いて過去に遡って指数のギャップ修正作業を行っています。

直近では平成２７年１月に抽出替えを行い、賃金・労働時間指数については平成２４年２月から平成２６年１２月分までギャップ修正を行い、常用雇用指数については修正を行いませんでした。

産業によっては新旧両調査結果間のギャップが大きく、指数が大きく変動している場合がありますので注意が必要です。
（３）事業所規模５～29人の事業所の抽出替え時にはギャップ修正等は行っていませんので、事業所規模５人以上の事業所に関する数値については、時系列比較に注意が必要です。

## ５　日本標準産業分類の改定について

日本標準産業分類の改定（平成１９年１１月）に伴い、平成２２年１月から新しい産業分類に基づき結果を表章（公表）しています。
接続状況についてはＰ２２別表をご参照ください。
また、鉱業,採石業,砂利採取業、電気・ガス・熱供給・水道業及び不動産業,物品賃貸業は調査事業所数が僅少のため公表していませんが、調査産業計には含まれています。

## ６　数値の見方について

（１）前年同月比などの増減率は指数により算出しており、実数で計算した場合とは必ずしも一致しません。
（２）統計表中の符号の用法は次のとおりです。
「－」･････調査あるいは集計を行っていないもの(指数については指数化していないもの)
「▲」･････減又はマイナス
「χ」･････調査事業所数が少ないため公表しないもの

# Ⅲ 調 査 結 果 の 概 要

## １．賃金の動き

### （１）事業所規模５人以上

| 項目 | | 金額（円） | 前年同月比（%） | 全国結果（円） |
|---|---|---|---|---|
| 調査産業計 | 現金給与総額 | 239,173 | ▲ 0.2 （２か月連続の減少） | 273,873 |
| | きまって支給する給与 | 235,398 | ▲ 0.5 （４か月連続の減少） | 263,065 |
| | 所定内給与 | 218,487 | ▲ 0.2 （４か月連続の減少） | 242,844 |
| | 所定外給与 | 16,911 | － | 20,221 |
| | 特別に支払われた給与 | 3,775 | － | 10,808 |

４月の一人平均現金給与総額は239,173円で、前年同月比0.2%減となった。

現金給与総額のうち、きまって支給する給与は235,398円で0.5%減となり、所定内給与は218,487円で0.2%減となった。また、所定外給与は16,911円、特別に支払われた給与は3,775円であった。

現金給与総額を就業形態別にみると、一般労働者は285,799円で、パートタイム労働者は99,060円であった。

図1-1 給与支給額の対前年同月比の推移

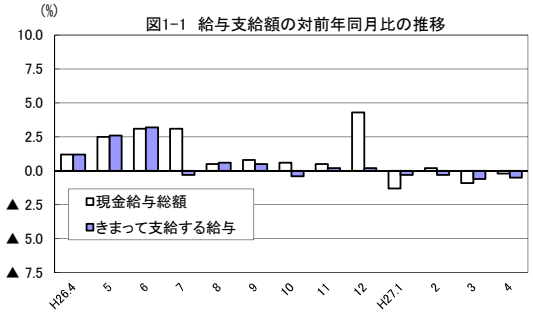


図1-2 きまって支給する給与指数の推移

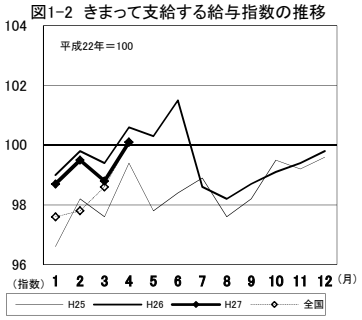


図1-3 産業別きまって支給する給与指数及び対前年同月比の推移
（折れ線グラフ＝指数、棒グラフ＝対前年同月比）

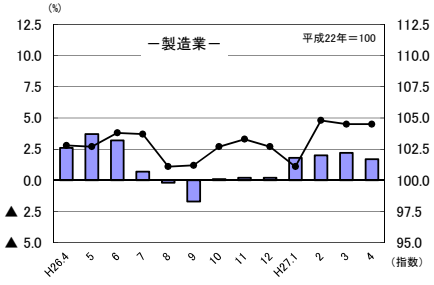


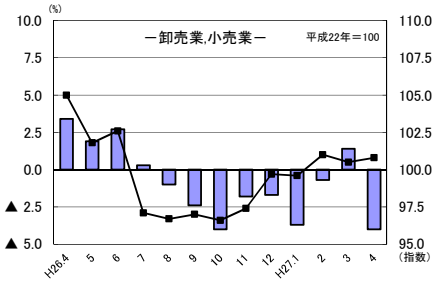


### （２）事業所規模３０人以上

| 項目 | | 金額（円） | 前年同月比（%） | 全国結果（円） |
|---|---|---|---|---|
| 調査産業計 | 現金給与総額 | 257,766 | 1.0 （５か月連続の増加） | 304,981 |
| | きまって支給する給与 | 256,391 | 1.0 （21か月連続の増加） | 292,538 |
| | 所定内給与 | 232,275 | 1.3 （11か月連続の増加） | 266,514 |
| | 所定外給与 | 24,116 | － | 26,024 |
| | 特別に支払われた給与 | 1,375 | － | 12,443 |

４月の一人平均現金給与総額は257,766円で、前年同月比1.0%増となった。

現金給与総額のうち、きまって支給する給与は256,391円で1.0%増となり、所定内給与は232,275円で1.3%増となった。また、所定外給与は24,116円、特別に支払われた給与は1,375円であった。

現金給与総額を就業形態別にみると、一般労働者は309,425円で、パートタイム労働者は100,256円であった。

図1-4 給与支給額の対前年同月比の推移

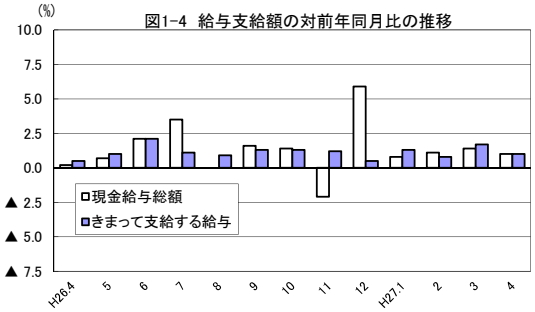


図1-5 きまって支給する給与指数の推移

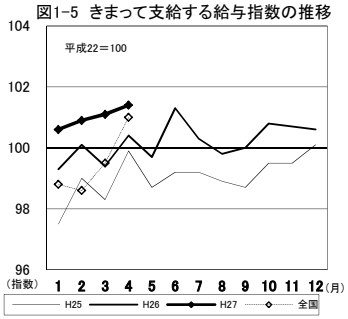


図1-6 産業別きまって支給する給与指数及び対前年同月比の推移
（折れ線グラフ＝指数、棒グラフ＝対前年同月比）

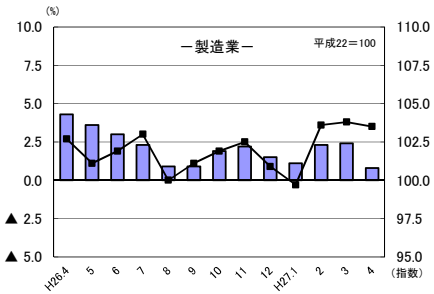


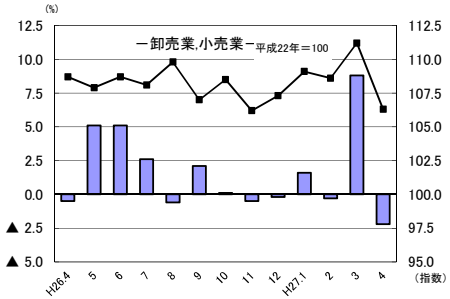

## ２．労働時間の動き

### （１）事業所規模５人以上

| 項　　目 | | 労働時間（時間） | 前年同月比（%） | 全国結果（時間） |
|---|---|---|---|---|
| 調査産業計 | 総実労働時間 | 157.1 | ▲ 0.9 （２か月ぶりの減少） | 151.1 |
| | 所定内労働時間 | 147.0 | ▲ 0.9 （２か月ぶりの減少） | 139.7 |
| | 所定外労働時間 | 10.1 | ▲ 3.1 （２か月連続の減少） | 11.4 |

４月の一人平均総実労働時間は157.1時間で、前年同月比0.9%減となった。

総実労働時間のうち、所定内労働時間は147.0時間で0.9%減となり、所定外労働時間は10.1時間で3.1%減となった。

なお、総実労働時間を就業形態別にみると、一般労働者は175.3時間で、パートタイム労働者は102.3時間であった。

図2-1 労働時間指数及び対前年同月比の推移

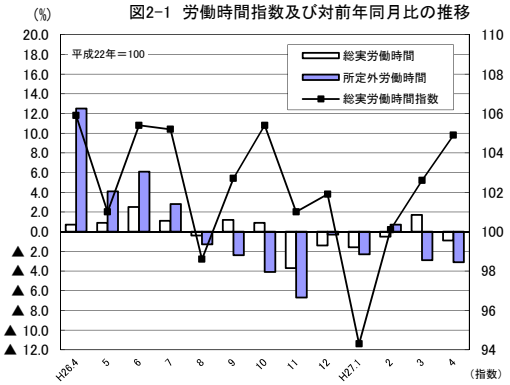


図2-2 所定外労働時間指数の推移

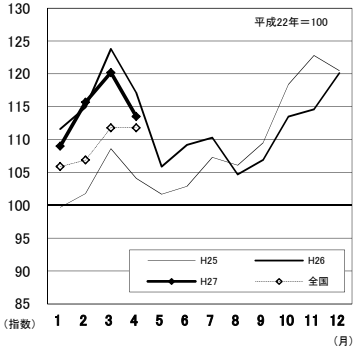


図2-3 所定外労働時間の対前年同月比の推移

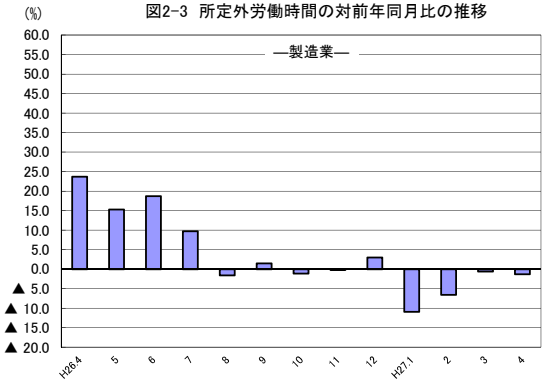


図2-4 所定外労働時間指数の推移

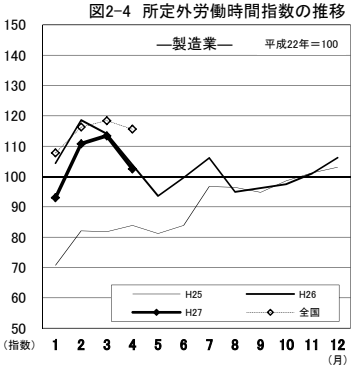


### （２）事業所規模３０人以上

| 項　　目 | | 労働時間（時間） | 前年同月比（%） | 全国結果（時間） |
|---|---|---|---|---|
| 調査産業計 | 総実労働時間 | 159.5 | ▲ 0.1 （３か月ぶりの減少） | 155.8 |
| | 所定内労働時間 | 147.0 | 0.1 （４か月連続の増加） | 142.4 |
| | 所定外労働時間 | 12.5 | ▲ 1.9 （８か月連続の減少） | 13.4 |

４月の一人平均総実労働時間は159.5時間で、0.1%減であった。

総実労働時間のうち、所定内労働時間は147.0時間で0.1%増となり、所定外労働時間は12.5時間で1.9%減となった。

なお、総実労働時間を就業形態別にみると、一般労働者は176.8時間で、パートタイム労働者は106.6時間であった。

図2-5 労働時間指数及び対前年同月比の推移

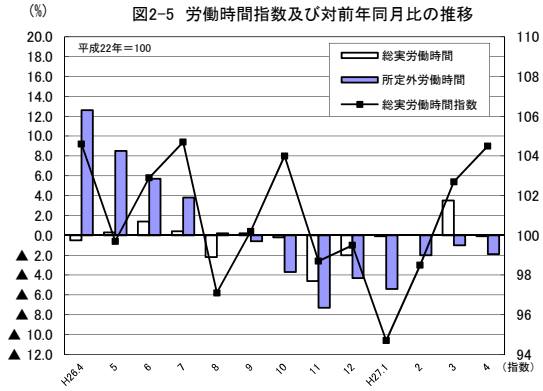


図2-6 所定外労働時間指数の推移

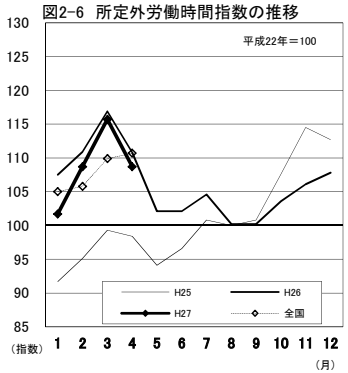


図2-7 所定外労働時間の対前年同月比の推移

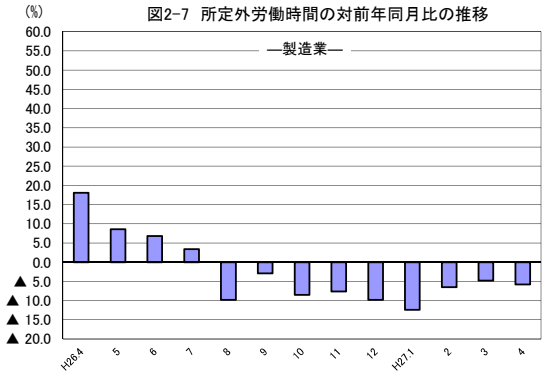


図2-8 所定外労働時間指数の推移

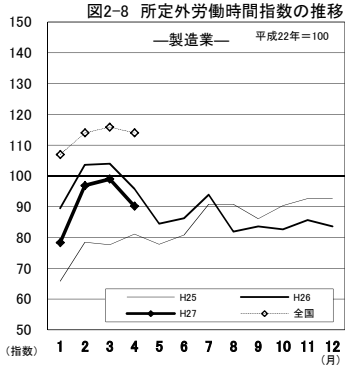

## ３．雇用の動き

### （１）事業所規模５人以上

| 項目 | | | 人数・率 | 前年同月比（%）・差 | 全国結果(人数・率) |
|---|---|---|---|---|---|
| 調査産業計 | 常用労働者数 | | 233,679 人 | 1.8%　（５か月連続の増加） | 47,569 千人 |
| | | ﾊﾟｰﾄﾀｲﾑ労働者比率 | 24.8 % | 3.2 ﾎﾟｲﾝﾄ | 29.91 % |
| | 労働異動率 | 入職率 | 5.15 % | ▲ 0.10ﾎﾟｲﾝﾄ | 5.63 % |
| | | 離職率 | 3.99 % | ▲ 0.37ﾎﾟｲﾝﾄ | 4.18 % |

４月の常用労働者数は233,679人で、前年同月比1.8%増となった。

就業形態別にみると、一般労働者は175,717人で、パートタイム労働者は57,962人であった。パートタイム労働者比率は24.8%で、前年同月と比べて3.2ポイント増となった。

また、製造業の常用労働者数は37,125人で、前年同月比2.6%増となった。

図3-1 常用労働者数の対前年同月比及びﾊﾟｰﾄﾀｲﾑ労働者比率の推移

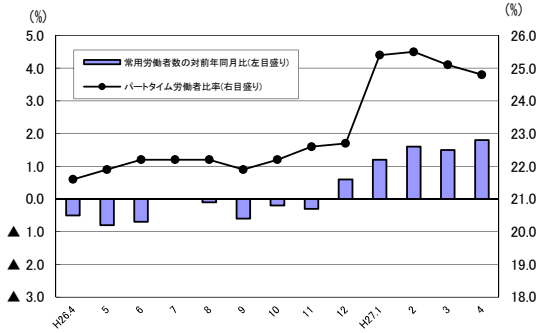


図3-2 常用雇用指数の推移

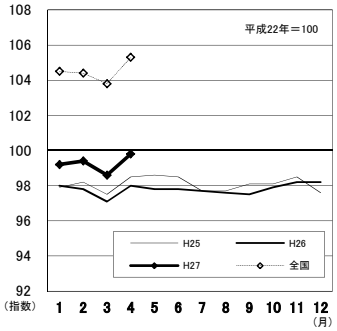


図3-3 産業別常用雇用指数及び対前年同月比の推移
（折れ線グラフ＝指数、棒グラフ＝対前年同月比）

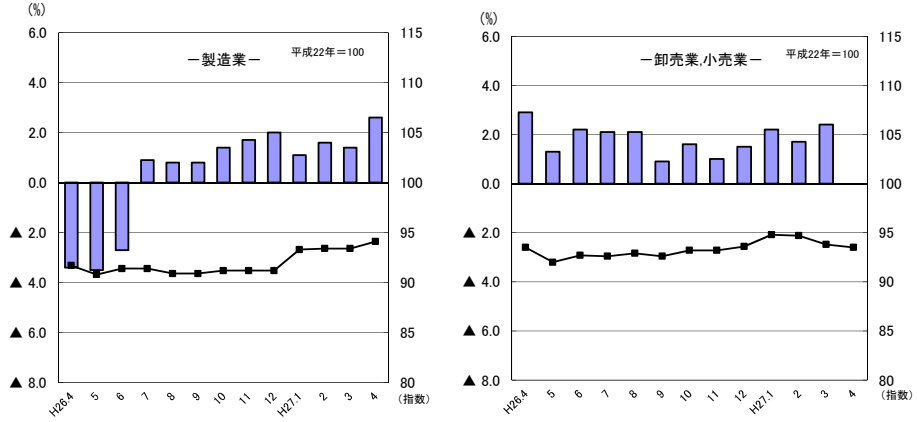


### （２）事業所規模３０人以上

| 項目 | | | 人数・率 | 前年同月比（%）・差 | 全国結果(人数・率) |
|---|---|---|---|---|---|
| 調査産業計 | 常用労働者数 | | 125,505 人 | 2.5%　（５か月連続の増加） | 27,624 千人 |
| | | ﾊﾟｰﾄﾀｲﾑ労働者比率 | 24.6 % | 4.1 ﾎﾟｲﾝﾄ | 25.10 % |
| | 労働異動率 | 入職率 | 5.17 % | ▲ 0.36ﾎﾟｲﾝﾄ | 6.02 % |
| | | 離職率 | 3.80 % | ▲ 0.03ﾎﾟｲﾝﾄ | 4.02 % |

４月の常用労働者数は125,505人で、前年同月比2.5%増となった。

就業形態別にみると、一般労働者は94,646人で、パートタイム労働者は30,859人であった。パートタイム労働者比率は24.6%で、前年同月と比べて4.1ポイント増となった。

また、製造業の常用労働者数は27,193人で、前年同月比2.5%増となった。

図3-4 常用労働者数の対前年同月比及びﾊﾟｰﾄﾀｲﾑ労働者比率の推移

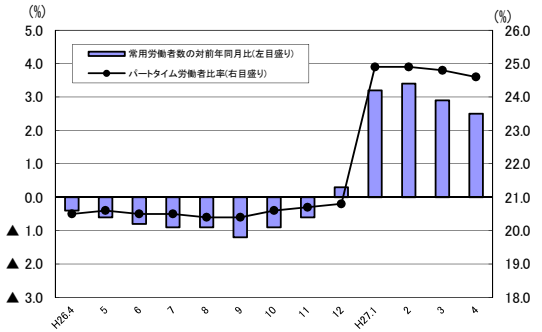


図3-5 常用雇用指数の推移

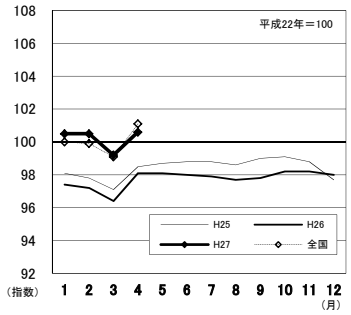


図3-6 産業別常用雇用指数及び対前年同月比の推移
（折れ線グラフ＝指数、棒グラフ＝対前年同月比）

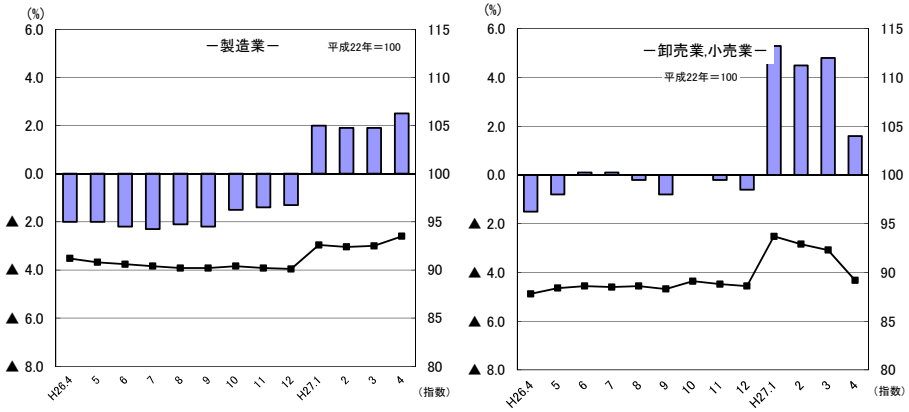

# Ⅳ-1　産業別実数表 （５人以上）

（平成27年4月）　　様式１の１

| 項目 | | TL 調査産業計 | D 建設業 | E 製造業 | G 情報通信業 | H 運輸業，郵便業 | I 卸売業，小売業 | J 金融業，保険業 | L 学術研究，専門・技術サービス業 | M 宿泊業，飲食サービス業 | N 生活関連サービス業，娯楽業 | O 教育，学習支援業 | P 医療，福祉 | Q 複合サービス事業 | R サービス業 他に分類されないもの | 項目 | |
|---|---|---|---|---|---|---|---|---|---|---|---|---|---|---|---|---|---|
| **現金給与総額** | **（円）** | 239,173 | 287,708 | 247,033 | 263,474 | 228,939 | 206,105 | 322,328 | 301,653 | 158,301 | 152,625 | 303,091 | 247,351 | 281,062 | 182,461 | **現金給与総額** | **（円）** |
| 前年同月比 | （%） | ▲ 0.2 | 4.6 | 1.7 | ▲ 7.0 | 4.8 | ▲ 3.0 | 9.6 | ▲ 2.6 | 5.8 | ▲ 15.3 | ▲ 11.4 | 0.1 | ▲ 4.3 | 6.1 | 前年同月比 | （%） |
| 男 | （円） | 289,337 | 298,648 | 285,753 | 331,100 | 239,877 | 275,449 | 445,902 | 361,103 | 200,236 | 181,546 | 350,198 | 341,636 | 306,671 | 226,919 | 男 | （円） |
| 女 | （〃） | 187,111 | 208,361 | 165,080 | 194,484 | 141,115 | 150,326 | 251,606 | 176,873 | 138,363 | 128,688 | 262,209 | 218,268 | 238,600 | 123,722 | 女 | （〃） |
| **きまって支給する給与** | **（〃）** | 235,398 | 280,462 | 245,083 | 259,816 | 228,782 | 194,429 | 320,874 | 301,166 | 156,177 | 152,625 | 302,927 | 244,837 | 280,571 | 180,349 | **きまって支給する給与** | **（〃）** |
| 前年同月比 | （%） | ▲ 0.5 | 2.0 | 1.7 | ▲ 1.9 | 5.2 | ▲ 4.0 | 9.5 | ▲ 2.7 | 4.3 | ▲ 12.6 | ▲ 11.4 | ▲ 0.6 | 6.7 | 4.9 | 前年同月比 | （%） |
| 男 | （円） | 283,726 | 290,493 | 283,038 | 325,160 | 239,700 | 254,082 | 443,058 | 360,384 | 196,529 | 181,546 | 350,198 | 339,404 | 306,660 | 223,468 | 男 | （円） |
| 女 | （〃） | 185,242 | 207,710 | 164,751 | 193,155 | 141,115 | 146,446 | 250,947 | 176,873 | 136,991 | 128,688 | 261,903 | 215,667 | 237,314 | 123,380 | 女 | （〃） |
| **所定内給与** | **（〃）** | 218,487 | 258,968 | 217,267 | 231,376 | 196,639 | 188,253 | 302,164 | 279,727 | 148,058 | 145,437 | 298,865 | 228,874 | 268,237 | 159,371 | **所定内給与** | **（〃）** |
| 前年同月比 | （%） | ▲ 0.2 | 3.2 | 3.2 | ▲ 3.9 | 1.9 | ▲ 2.9 | 8.3 | ▲ 3.2 | 7.0 | ▲ 14.5 | ▲ 11.2 | 0.1 | 6.4 | 3.9 | 前年同月比 | （%） |
| **所定外給与** | **（円）** | 16,911 | 21,494 | 27,816 | 28,440 | 32,143 | 6,176 | 18,710 | 21,439 | 8,119 | 7,188 | 4,062 | 15,963 | 12,334 | 20,978 | **所定外給与** | **（円）** |
| **特別に支払われた給与** | **（〃）** | 3,775 | 7,246 | 1,950 | 3,658 | 157 | 11,676 | 1,454 | 487 | 2,124 | 0 | 164 | 2,514 | 491 | 2,112 | **特別に支払われた給与** | **（〃）** |
| 男 | （〃） | 5,611 | 8,155 | 2,715 | 5,940 | 177 | 21,367 | 2,844 | 719 | 3,707 | 0 | 0 | 2,232 | 11 | 3,451 | 男 | （〃） |
| 女 | （〃） | 1,869 | 651 | 329 | 1,329 | 0 | 3,880 | 659 | 0 | 1,372 | 0 | 306 | 2,601 | 1,286 | 342 | 女 | （〃） |
| **出勤日数** | **（日）** | 20.3 | 22.8 | 20.9 | 21.4 | 20.6 | 20.8 | 20.2 | 19.5 | 20.0 | 19.8 | 18.9 | 19.4 | 21.2 | 19.6 | **出勤日数** | **（日）** |
| 前年同月差 | （〃） | ▲ 0.1 | 0.9 | 0.5 | 0.7 | ▲ 0.2 | ▲ 0.3 | 0.5 | ▲ 0.6 | ▲ 0.9 | ▲ 1.1 | ▲ 0.7 | ▲ 0.3 | 0.4 | 0.0 | 前年同月差 | （〃） |
| 男 | （〃） | 21.0 | 22.8 | 21.3 | 21.9 | 20.6 | 21.3 | 21.4 | 20.4 | 21.6 | 19.5 | 19.8 | 19.4 | 21.8 | 20.3 | 男 | （〃） |
| 女 | （〃） | 19.6 | 22.4 | 20.0 | 20.9 | 20.1 | 20.3 | 19.6 | 17.6 | 19.2 | 20.0 | 18.2 | 19.4 | 20.3 | 18.7 | 女 | （〃） |
| **総実労働時間** | **（時間）** | 157.1 | 184.6 | 172.6 | 171.0 | 180.8 | 148.9 | 155.4 | 159.8 | 131.4 | 139.3 | 149.1 | 148.2 | 164.2 | 153.6 | **総実労働時間** | **（時間）** |
| 前年同月比 | （%） | ▲ 0.9 | 3.9 | 1.4 | 0.0 | ▲ 1.1 | ▲ 3.4 | 1.7 | ▲ 2.5 | ▲ 6.7 | ▲ 6.5 | ▲ 0.2 | ▲ 0.8 | 0.5 | ▲ 1.8 | 前年同月比 | （%） |
| 男 | （時間） | 171.9 | 186.4 | 179.5 | 182.2 | 185.1 | 161.5 | 170.7 | 171.1 | 159.3 | 142.1 | 159.9 | 158.7 | 167.9 | 173.7 | 男 | （時間） |
| 女 | （〃） | 141.7 | 171.3 | 157.9 | 159.6 | 146.3 | 138.8 | 146.8 | 136.4 | 118.0 | 137.1 | 139.7 | 144.9 | 158.0 | 127.0 | 女 | （〃） |
| **所定内労働時間** | **（〃）** | 147.0 | 172.2 | 156.5 | 154.6 | 157.8 | 144.4 | 146.7 | 148.3 | 124.7 | 132.0 | 141.9 | 141.7 | 157.3 | 138.1 | **所定内労働時間** | **（〃）** |
| 前年同月比 | （%） | ▲ 0.9 | 4.0 | 1.6 | 0.2 | ▲ 2.3 | ▲ 2.4 | 0.7 | ▲ 2.8 | ▲ 6.1 | ▲ 7.7 | ▲ 1.8 | ▲ 1.0 | 0.2 | ▲ 0.1 | 前年同月比 | （%） |
| 男 | （時間） | 157.8 | 172.8 | 161.4 | 164.3 | 160.6 | 155.5 | 157.7 | 156.5 | 146.2 | 132.6 | 152.3 | 149.1 | 161.5 | 151.7 | 男 | （時間） |
| 女 | （〃） | 135.8 | 167.8 | 146.1 | 144.8 | 135.4 | 135.6 | 140.5 | 131.3 | 114.4 | 131.6 | 132.9 | 139.4 | 150.4 | 120.2 | 女 | （〃） |
| **所定外労働時間** | **（〃）** | 10.1 | 12.4 | 16.1 | 16.4 | 23.0 | 4.5 | 8.7 | 11.5 | 6.7 | 7.3 | 7.2 | 6.5 | 6.9 | 15.5 | **所定外労働時間** | **（〃）** |
| 前年同月比 | （%） | ▲ 3.1 | 1.7 | ▲ 1.3 | ▲ 2.8 | 8.9 | ▲ 26.4 | 26.9 | 5.3 | ▲ 18.5 | 17.8 | 44.1 | 2.1 | 5.9 | ▲ 14.6 | 前年同月比 | （%） |
| 男 | （時間） | 14.1 | 13.6 | 18.1 | 17.9 | 24.5 | 6.0 | 13.0 | 14.6 | 13.1 | 9.5 | 7.6 | 9.6 | 6.4 | 22.0 | 男 | （時間） |
| 女 | （〃） | 5.9 | 3.5 | 11.8 | 14.8 | 10.9 | 3.2 | 6.3 | 5.1 | 3.6 | 5.5 | 6.8 | 5.5 | 7.6 | 6.8 | 女 | （〃） |
| 常用労働者数 | 前調査期間末労働者数 | （人） | 230,995 | 19,575 | 36,846 | 2,386 | 12,002 | 37,535 | 6,839 | 5,531 | 16,278 | 5,013 | 14,272 | 50,344 | 4,037 | 17,164 | 前調査期間末常用労働者数 | （人） |
| 常用労働者数 | 増加常用労働者数 | （〃） | 11,894 | 574 | 832 | 103 | 303 | 1,301 | 554 | 511 | 773 | 136 | 2,194 | 3,653 | 220 | 630 | 増加常用労働者数 | （〃） |
| 常用労働者数 | 減少常用労働者数 | （〃） | 9,210 | 665 | 553 | 61 | 279 | 1,437 | 306 | 262 | 569 | 75 | 774 | 3,290 | 139 | 692 | 減少常用労働者数 | （〃） |
| 常用労働者数 | **本調査期間末労働者数** | **（〃）** | **233,679** | **19,484** | **37,125** | **2,428** | **12,026** | **37,399** | **7,087** | **5,780** | **16,482** | **5,074** | **15,692** | **50,707** | **4,118** | **17,102** | **本調査期間末労働者数** | **（〃）** |
| 常用労働者数 | 前年同月比 | （%） | 1.8 | 0.7 | 2.6 | ▲ 2.8 | ▲ 0.3 | 0.0 | 2.5 | 6.1 | 2.5 | 5.6 | 1.2 | 3.9 | 1.5 | 2.9 | 前年同月比 | （%） |
| 常用労働者数 | うちﾊﾟｰﾄﾀｲﾑ労働者数 | （人） | 57,962 | 604 | 3,898 | 177 | 2,620 | 15,060 | 233 | 675 | 8,476 | 2,666 | 3,244 | 13,437 | 167 | 6,061 | うちﾊﾟｰﾄﾀｲﾑ労働者数 | （人） |
| 常用労働者数 | ﾊﾟｰﾄﾀｲﾑ労働者比率 | （%） | 24.8 | 3.1 | 10.5 | 7.3 | 21.8 | 40.3 | 3.3 | 11.7 | 51.4 | 52.5 | 20.7 | 26.5 | 4.1 | 35.4 | ﾊﾟｰﾄﾀｲﾑ労働者比率 | （%） |
| 労働異動率 | **入職率** | **（%）** | 5.15 | 2.93 | 2.26 | 4.32 | 2.52 | 3.47 | 8.10 | 9.24 | 4.75 | 2.71 | 15.37 | 7.26 | 5.45 | 3.67 | **入職率** | **（%）** |
| 労働異動率 | 前年同月差 | （ポイント） | ▲ 0.10 | 1.61 | 0.11 | 0.80 | 0.90 | ▲ 1.00 | 3.76 | 0.67 | 1.85 | ▲ 1.49 | ▲ 3.26 | ▲ 0.39 | 0.30 | ▲ 0.90 | 前年同月差 | （ポイント） |
| 労働異動率 | **離職率** | **（%）** | 3.99 | 3.40 | 1.50 | 2.56 | 2.32 | 3.83 | 4.47 | 4.74 | 3.50 | 1.50 | 5.42 | 6.54 | 3.44 | 4.03 | **離職率** | **（%）** |
| 労働異動率 | 前年同月差 | （ポイント） | ▲ 0.37 | 2.22 | ▲ 1.14 | 1.17 | ▲ 0.42 | 1.33 | 1.10 | 0.67 | 0.91 | ▲ 0.77 | ▲ 12.18 | 0.68 | ▲ 1.64 | ▲ 0.22 | 前年同月差 | （ポイント） |
| **産業種別** | | TL | D | E | G | H | I | J | L | M | N | O | P | Q | R | **産業種別** | |

（注）本月の「前調査期間末労働者数」と前月の「本調査期間末労働者数」は一致しないことがある。

# Ⅳ-2　産業別実数表 （30人以上）

（平成27年4月）　　様式１の２

| 項目 | | TL 調査産業計 | D 建設業 | E 製造業 | G 情報通信業 | H 運輸業，郵便業 | I 卸売業，小売業 | J 金融業，保険業 | L 学術研究，専門・技術サービス業 | M 宿泊業，飲食サービス業 | N 生活関連サービス業，娯楽業 | O 教育，学習支援業 | P 医療，福祉 | Q 複合サービス事業 | R サービス業 他に分類されないもの | 項目 | |
|---|---|---|---|---|---|---|---|---|---|---|---|---|---|---|---|---|---|
| **現金給与総額** | **（円）** | 257,766 | 328,879 | 267,211 | 286,633 | 236,172 | 170,312 | 343,224 | 353,212 | 149,629 | 177,079 | 356,028 | 274,231 | 277,240 | 175,404 | **現金給与総額** | **（円）** |
| 前年同月比 | （%） | 1.0 | 2.1 | 1.1 | ▲ 13.1 | 7.9 | ▲ 3.3 | 5.9 | 4.1 | ▲ 2.4 | χ | 8.7 | ▲ 3.4 | 7.9 | 7.8 | 前年同月比 | （%） |
| 男 | （円） | 313,368 | 340,367 | 306,844 | 387,313 | 248,820 | 246,202 | 477,452 | 386,109 | 186,788 | 228,518 | 405,656 | 364,642 | 293,902 | 229,285 | 男 | （円） |
| 女 | （〃） | 195,318 | 222,265 | 179,007 | 196,546 | 138,829 | 129,206 | 249,488 | 231,574 | 126,062 | 127,327 | 271,358 | 240,038 | 231,489 | 115,809 | 女 | （〃） |
| **きまって支給する給与** | **（〃）** | 256,391 | 319,366 | 265,891 | 280,980 | 236,172 | 169,834 | 341,436 | 352,347 | 149,396 | 177,079 | 355,688 | 273,248 | 277,134 | 174,579 | **きまって支給する給与** | **（〃）** |
| 前年同月比 | （%） | 1.0 | ▲ 0.8 | 0.8 | ▲ 6.9 | 8.3 | ▲ 2.2 | 6.4 | 3.9 | ▲ 2.6 | χ | 8.6 | ▲ 3.4 | 9.1 | 7.4 | 前年同月比 | （%） |
| 男 | （円） | 311,268 | 330,055 | 305,014 | 377,497 | 248,820 | 245,808 | 474,716 | 385,010 | 186,618 | 228,518 | 405,656 | 363,032 | 293,881 | 227,790 | 男 | （円） |
| 女 | （〃） | 194,757 | 220,168 | 178,822 | 194,619 | 138,829 | 128,682 | 248,362 | 231,574 | 125,788 | 127,327 | 270,437 | 239,292 | 231,150 | 115,724 | 女 | （〃） |
| **所定内給与** | **（〃）** | 232,275 | 286,267 | 232,625 | 251,141 | 191,655 | 161,320 | 318,366 | 318,221 | 141,053 | 165,998 | 350,904 | 251,954 | 267,345 | 148,345 | **所定内給与** | **（〃）** |
| 前年同月比 | （%） | 1.3 | 2.2 | 3.1 | ▲ 8.5 | ▲ 1.8 | ▲ 1.1 | 5.6 | 1.0 | ▲ 2.6 | χ | 8.9 | ▲ 2.3 | 9.1 | 4.5 | 前年同月比 | （%） |
| **所定外給与** | **（円）** | 24,116 | 33,099 | 33,266 | 29,839 | 44,517 | 8,514 | 23,070 | 34,126 | 8,343 | 11,081 | 4,784 | 21,294 | 9,789 | 26,234 | **所定外給与** | **（円）** |
| **特別に支払われた給与** | **（〃）** | 1,375 | 9,513 | 1,320 | 5,653 | 0 | 478 | 1,788 | 865 | 233 | 0 | 340 | 983 | 106 | 825 | **特別に支払われた給与** | **（〃）** |
| 男 | （〃） | 2,100 | 10,312 | 1,830 | 9,816 | 0 | 394 | 2,736 | 1,099 | 170 | 0 | 0 | 1,610 | 21 | 1,495 | 男 | （〃） |
| 女 | （〃） | 561 | 2,097 | 185 | 1,927 | 0 | 524 | 1,126 | 0 | 274 | 0 | 921 | 746 | 339 | 85 | 女 | （〃） |
| **出勤日数** | **（日）** | 20.2 | 23.1 | 20.8 | 21.3 | 21.0 | 19.6 | 20.5 | 20.2 | 20.0 | 21.2 | 20.4 | 19.3 | 22.3 | 19.4 | **出勤日数** | **（日）** |
| 前年同月差 | （〃） | ▲ 0.2 | 1.6 | 0.4 | 0.6 | 0.5 | ▲ 0.7 | 0.4 | ▲ 0.2 | ▲ 2.6 | χ | 0.3 | ▲ 0.9 | 2.5 | ▲ 0.1 | 前年同月差 | （〃） |
| 男 | （〃） | 21.0 | 23.2 | 21.2 | 22.0 | 21.2 | 20.2 | 21.6 | 20.3 | 20.6 | 22.9 | 21.3 | 19.4 | 22.5 | 20.3 | 男 | （〃） |
| 女 | （〃） | 19.4 | 22.9 | 19.8 | 20.7 | 19.5 | 19.2 | 19.8 | 19.6 | 19.6 | 19.7 | 19.1 | 19.2 | 21.7 | 18.4 | 女 | （〃） |
| **総実労働時間** | **（時間）** | 159.5 | 191.7 | 175.3 | 165.7 | 177.8 | 136.5 | 161.0 | 167.3 | 137.3 | 157.7 | 155.5 | 150.4 | 169.4 | 151.7 | **総実労働時間** | **（時間）** |
| 前年同月比 | （%） | ▲ 0.1 | 2.8 | 1.9 | ▲ 4.1 | 4.0 | ▲ 3.7 | ▲ 1.3 | 0.5 | ▲ 2.6 | χ | 6.5 | ▲ 2.9 | 6.5 | ▲ 1.4 | 前年同月比 | （%） |
| 男 | （時間） | 174.0 | 192.5 | 182.9 | 178.4 | 182.5 | 153.0 | 174.2 | 170.6 | 149.9 | 175.7 | 164.6 | 158.5 | 171.4 | 178.4 | 男 | （時間） |
| 女 | （〃） | 143.2 | 184.1 | 158.6 | 154.4 | 141.7 | 127.6 | 151.8 | 155.0 | 129.3 | 140.4 | 140.0 | 147.4 | 164.0 | 122.0 | 女 | （〃） |
| **所定内労働時間** | **（〃）** | 147.0 | 173.5 | 157.8 | 153.7 | 148.6 | 130.8 | 150.7 | 154.1 | 130.5 | 145.4 | 152.0 | 142.7 | 163.7 | 134.2 | **所定内労働時間** | **（〃）** |
| 前年同月比 | （%） | 0.1 | 3.0 | 2.8 | ▲ 2.9 | 0.3 | ▲ 3.3 | ▲ 1.4 | ▲ 0.2 | ▲ 2.2 | χ | 5.2 | ▲ 2.5 | 5.9 | ▲ 0.5 | 前年同月比 | （%） |
| 男 | （時間） | 156.6 | 173.0 | 162.2 | 163.5 | 151.0 | 143.5 | 159.8 | 155.1 | 141.5 | 157.6 | 161.5 | 149.1 | 166.4 | 151.6 | 男 | （時間） |
| 女 | （〃） | 136.2 | 177.9 | 148.1 | 144.9 | 129.9 | 124.0 | 144.4 | 150.4 | 123.5 | 133.7 | 135.8 | 140.3 | 156.4 | 114.9 | 女 | （〃） |
| **所定外労働時間** | **（〃）** | 12.5 | 18.2 | 17.5 | 12.0 | 29.2 | 5.7 | 10.3 | 13.2 | 6.8 | 12.3 | 3.5 | 7.7 | 5.7 | 17.5 | **所定外労働時間** | **（〃）** |
| 前年同月比 | （%） | ▲ 1.9 | ▲ 1.5 | ▲ 5.8 | ▲ 18.8 | 33.0 | ▲ 11.5 | 2.2 | 9.4 | ▲ 9.9 | χ | 135.2 | ▲ 6.9 | 23.0 | ▲ 7.7 | 前年同月比 | （%） |
| 男 | （時間） | 17.4 | 19.5 | 20.7 | 14.9 | 31.5 | 9.5 | 14.4 | 15.5 | 8.4 | 18.1 | 3.1 | 9.4 | 5.0 | 26.8 | 男 | （時間） |
| 女 | （〃） | 7.0 | 6.2 | 10.5 | 9.5 | 11.8 | 3.6 | 7.4 | 4.6 | 5.8 | 6.7 | 4.2 | 7.1 | 7.6 | 7.1 | 女 | （〃） |
| 常用労働者数 前調査期間末労働者数 | （人） | 123,800 | 6,841 | 26,886 | 1,549 | 7,428 | 12,976 | 3,108 | 3,108 | 5,726 | 1,491 | 6,735 | 32,765 | 1,797 | 11,774 | 前調査期間末常用労働者数 | （人） |
| 増加常用労働者数 | （〃） | 6,406 | 276 | 645 | 47 | 180 | 184 | 231 | 403 | 214 | 60 | 1,205 | 2,356 | 140 | 355 | 増加常用労働者数 | （〃） |
| 減少常用労働者数 | （〃） | 4,701 | 18 | 338 | 30 | 253 | 620 | 102 | 249 | 249 | 42 | 246 | 1,932 | 22 | 492 | 減少常用労働者数 | （〃） |
| **本調査期間末労働者数** | **（〃）** | **125,505** | **7,099** | **27,193** | **1,566** | **7,355** | **12,540** | **3,237** | **3,262** | **5,691** | **1,509** | **7,694** | **33,189** | **1,915** | **11,637** | **本調査期間末労働者数** | **（〃）** |
| 前年同月比 | （%） | 2.5 | 6.4 | 2.5 | ▲ 2.0 | ▲ 2.5 | 1.6 | 2.0 | 0.6 | ▲ 8.8 | χ | 0.5 | 6.4 | 5.7 | 3.0 | 前年同月比 | （%） |
| うちﾊﾟｰﾄﾀｲﾑ労働者数 | （人） | 30,859 | 71 | 2,332 | 58 | 1,885 | 7,322 | 55 | 367 | 3,139 | 573 | 868 | 8,810 | 20 | 5,267 | うちﾊﾟｰﾄﾀｲﾑ労働者数 | （人） |
| ﾊﾟｰﾄﾀｲﾑ労働者比率 | （%） | 24.6 | 1.0 | 8.6 | 3.7 | 25.6 | 58.4 | 1.7 | 11.3 | 55.2 | 38.0 | 11.3 | 26.5 | 1.0 | 45.3 | ﾊﾟｰﾄﾀｲﾑ労働者比率 | （%） |
| 労働異動率 **入職率** | **（%）** | 5.17 | 4.03 | 2.40 | 3.03 | 2.42 | 1.42 | 7.43 | 12.97 | 3.74 | 4.02 | 17.89 | 7.19 | 7.79 | 3.02 | **入職率** | **（%）** |
| 前年同月差 | （ポイント） | ▲ 0.36 | 2.23 | 0.34 | ▲ 1.43 | 0.12 | ▲ 0.59 | 4.28 | 7.24 | ▲ 1.47 | 4.02 | 0.36 | ▲ 2.03 | 2.93 | ▲ 2.47 | 前年同月差 | （ポイント） |
| **離職率** | **（%）** | 3.80 | 0.26 | 1.26 | 1.94 | 3.41 | 4.78 | 3.28 | 8.01 | 4.35 | 2.82 | 3.65 | 5.90 | 1.22 | 4.18 | **離職率** | **（%）** |
| 前年同月差 | （ポイント） | ▲ 0.03 | ▲ 0.59 | ▲ 0.31 | 0.71 | 1.40 | 2.42 | 1.15 | 4.97 | 2.27 | 2.82 | ▲ 13.29 | 1.27 | ▲ 6.85 | ▲ 0.40 | 前年同月差 | （ポイント） |
| **産業種別** | | TL | D | E | G | H | I | J | L | M | N | O | P | Q | R | **産業種別** | |

（注）本月の「前調査期間末労働者数」と前月の「本調査期間末労働者数」は一致しないことがある。

# V　就　業　形　態　別　実　数　表

（平成27年4月）　　様式２

## 5人以上

| 産業 | 本調査期間末常用労働者数（人） | 出勤日数（日） | 総実労働時間（時間） | 所定内労働時間（時間） | 所定外労働時間（時間） | 現金給与総額（円） | きまって支給する給与（円） | 所定内給与（円） | 所定外給与（円） | 特別に支給された給与（円） | 産業区分 |
|---|---|---|---|---|---|---|---|---|---|---|---|
| **一般労働者** | | | | | | | | | | | |
| TL 調査産業計 | 175,717 | 21.3 | 175.3 | 162.6 | 12.7 | 285,799 | 280,861 | 259,116 | 21,745 | 4,938 | TL |
| D 建設業 | 18,880 | 23.1 | 187.1 | 174.4 | 12.7 | 293,567 | 286,092 | 263,936 | 22,156 | 7,475 | D |
| E 製造業 | 33,227 | 21.3 | 180.1 | 162.4 | 17.7 | 264,540 | 262,365 | 231,633 | 30,732 | 2,175 | E |
| G 情報通信業 | 2,251 | 21.4 | 174.3 | 157.1 | 17.2 | 275,382 | 271,596 | 240,945 | 30,651 | 3,786 | G |
| H 運輸業,郵便業 | 9,406 | 21.1 | 198.1 | 171.6 | 26.5 | 258,714 | 258,513 | 220,526 | 37,987 | 201 | H |
| I 卸売業,小売業 | 22,339 | 22.0 | 174.5 | 168.1 | 6.4 | 279,915 | 260,367 | 251,037 | 9,330 | 19,548 | I |
| J 金融業,保険業 | 6,854 | 20.3 | 156.3 | 147.3 | 9.0 | 328,621 | 327,144 | 307,859 | 19,285 | 1,477 | J |
| L 学術研究,専門・技術サービス業 | 5,105 | 19.9 | 166.1 | 153.1 | 13.0 | 325,033 | 324,480 | 300,183 | 24,297 | 553 | L |
| M 宿泊業,飲食サービス業 | 8,006 | 22.1 | 167.1 | 155.8 | 11.3 | 207,167 | 203,527 | 188,943 | 14,584 | 3,640 | M |
| N 生活関連サービス業,娯楽業 | 2,408 | 22.7 | 190.6 | 176.4 | 14.2 | 233,728 | 233,728 | 220,461 | 13,267 | 0 | N |
| O 教育,学習支援業 | 12,448 | 20.5 | 167.0 | 158.2 | 8.8 | 358,637 | 358,433 | 353,728 | 4,705 | 204 | O |
| P 医療,福祉 | 37,270 | 20.6 | 168.0 | 159.5 | 8.5 | 302,975 | 299,625 | 278,340 | 21,285 | 3,350 | P |
| Q 複合サービス事業 | 3,951 | 21.5 | 166.6 | 159.5 | 7.1 | 287,101 | 286,592 | 273,809 | 12,783 | 509 | Q |
| R サービス業 | 11,041 | 20.9 | 180.4 | 158.5 | 21.9 | 231,998 | 228,897 | 198,546 | 30,351 | 3,101 | R |

| 産業 | 本調査期間末常用労働者数（人） | 出勤日数（日） | 総実労働時間（時間） | 所定内労働時間（時間） | 所定外労働時間（時間） | 現金給与総額（円） | きまって支給する給与（円） | 所定内給与（円） | 所定外給与（円） | 特別に支給された給与（円） | 産業区分 |
|---|---|---|---|---|---|---|---|---|---|---|---|
| **ﾊﾟｰﾄﾀｲﾑ労働者** | | | | | | | | | | | |
| TL 調査産業計 | 57,962 | 17.3 | 102.3 | 100.1 | 2.2 | 99,060 | 98,780 | 96,395 | 2,385 | 280 | TL |
| D 建設業 | 604 | 13.4 | 103.5 | 101.5 | 2.0 | 102,389 | 102,389 | 101,824 | 565 | 0 | D |
| E 製造業 | 3,898 | 17.9 | 109.6 | 106.8 | 2.8 | 99,209 | 99,161 | 95,962 | 3,199 | 48 | E |
| G 情報通信業 | 177 | 21.0 | 128.1 | 122.8 | 5.3 | 112,981 | 110,941 | 110,431 | 510 | 2,040 | G |
| H 運輸業,郵便業 | 2,620 | 18.5 | 118.6 | 108.2 | 10.4 | 122,154 | 122,154 | 110,967 | 11,187 | 0 | H |
| I 卸売業,小売業 | 15,060 | 19.0 | 111.9 | 110.2 | 1.7 | 99,345 | 99,056 | 97,441 | 1,615 | 289 | I |
| J 金融業,保険業 | 233 | 19.4 | 132.6 | 130.3 | 2.3 | 140,588 | 139,798 | 137,686 | 2,112 | 790 | J |
| L 学術研究,専門・技術サービス業 | 675 | 16.4 | 113.6 | 113.3 | 0.3 | 127,682 | 127,682 | 127,509 | 173 | 0 | L |
| M 宿泊業,飲食サービス業 | 8,476 | 17.9 | 97.9 | 95.6 | 2.3 | 112,801 | 112,088 | 109,990 | 2,098 | 713 | M |
| N 生活関連サービス業,娯楽業 | 2,666 | 17.1 | 93.3 | 92.2 | 1.1 | 79,751 | 79,751 | 78,025 | 1,726 | 0 | N |
| O 教育,学習支援業 | 3,244 | 12.6 | 75.3 | 74.9 | 0.4 | 74,564 | 74,564 | 73,149 | 1,415 | 0 | O |
| P 医療,福祉 | 13,437 | 15.8 | 93.9 | 92.9 | 1.0 | 94,758 | 94,536 | 93,174 | 1,362 | 222 | P |
| Q 複合サービス事業 | 167 | 13.7 | 98.1 | 97.8 | 0.3 | 119,024 | 119,024 | 118,730 | 294 | 0 | Q |
| R サービス業 | 6,061 | 17.2 | 105.5 | 101.6 | 3.9 | 93,522 | 93,187 | 89,038 | 4,149 | 335 | R |

## 30人以上

| 産業 | 本調査期間末常用労働者数（人） | 出勤日数（日） | 総実労働時間（時間） | 所定内労働時間（時間） | 所定外労働時間（時間） | 現金給与総額（円） | きまって支給する給与（円） | 所定内給与（円） | 所定外給与（円） | 特別に支給された給与（円） | 産業区分 |
|---|---|---|---|---|---|---|---|---|---|---|---|
| **一般労働者** | | | | | | | | | | | |
| TL 調査産業計 | 94,646 | 21.0 | 176.8 | 161.1 | 15.7 | 309,425 | 307,670 | 276,628 | 31,042 | 1,755 | TL |
| D 建設業 | 7,028 | 23.2 | 192.5 | 174.2 | 18.3 | 330,257 | 320,646 | 287,255 | 33,391 | 9,611 | D |
| E 製造業 | 24,861 | 20.9 | 180.1 | 161.2 | 18.9 | 282,506 | 281,069 | 244,992 | 36,077 | 1,437 | E |
| G 情報通信業 | 1,508 | 21.3 | 166.9 | 154.6 | 12.3 | 292,287 | 286,676 | 255,835 | 30,841 | 5,611 | G |
| H 運輸業,郵便業 | 5,470 | 21.8 | 200.3 | 163.6 | 36.7 | 278,406 | 278,406 | 221,790 | 56,616 | 0 | H |
| I 卸売業,小売業 | 5,218 | 20.4 | 169.1 | 158.1 | 11.0 | 264,924 | 264,613 | 247,193 | 17,420 | 311 | I |
| J 金融業,保険業 | 3,182 | 20.6 | 162.1 | 151.7 | 10.4 | 347,560 | 345,800 | 322,412 | 23,388 | 1,760 | J |
| L 学術研究,専門・技術サービス業 | 2,895 | 20.8 | 174.1 | 159.2 | 14.9 | 379,384 | 378,405 | 339,817 | 38,588 | 979 | L |
| M 宿泊業,飲食サービス業 | 2,552 | 22.2 | 178.8 | 167.8 | 11.0 | 227,125 | 226,642 | 211,469 | 15,173 | 483 | M |
| N 生活関連サービス業,娯楽業 | 936 | 22.8 | 195.9 | 176.5 | 19.4 | 234,277 | 234,277 | 218,023 | 16,254 | 0 | N |
| O 教育,学習支援業 | 6,826 | 21.1 | 163.9 | 160.1 | 3.8 | 381,226 | 380,852 | 375,724 | 5,128 | 374 | O |
| P 医療,福祉 | 24,379 | 20.4 | 169.3 | 159.2 | 10.1 | 337,246 | 335,963 | 307,547 | 28,416 | 1,283 | P |
| Q 複合サービス事業 | 1,895 | 22.3 | 170.6 | 164.9 | 5.7 | 279,425 | 279,318 | 269,426 | 9,892 | 107 | Q |
| R サービス業 | 6,370 | 21.1 | 188.9 | 160.1 | 28.8 | 243,464 | 241,947 | 197,551 | 44,396 | 1,517 | R |

| 産業 | 本調査期間末常用労働者数（人） | 出勤日数（日） | 総実労働時間（時間） | 所定内労働時間（時間） | 所定外労働時間（時間） | 現金給与総額（円） | きまって支給する給与（円） | 所定内給与（円） | 所定外給与（円） | 特別に支給された給与（円） | 産業区分 |
|---|---|---|---|---|---|---|---|---|---|---|---|
| **ﾊﾟｰﾄﾀｲﾑ労働者** | | | | | | | | | | | |
| TL 調査産業計 | 30,859 | 17.7 | 106.6 | 104.0 | 2.6 | 100,256 | 100,040 | 97,043 | 2,997 | 216 | TL |
| D 建設業 | 71 | 14.0 | 103.2 | 99.4 | 3.8 | 195,028 | 195,028 | 190,267 | 4,761 | 0 | D |
| E 製造業 | 2,332 | 19.1 | 125.0 | 121.9 | 3.1 | 105,567 | 105,487 | 101,920 | 3,567 | 80 | E |
| G 情報通信業 | 58 | 20.5 | 129.6 | 126.3 | 3.3 | 124,552 | 117,695 | 116,571 | 1,124 | 6,857 | G |
| H 運輸業,郵便業 | 1,885 | 18.8 | 112.1 | 104.8 | 7.3 | 112,752 | 112,752 | 103,588 | 9,164 | 0 | H |
| I 卸売業,小売業 | 7,322 | 18.9 | 112.6 | 110.8 | 1.8 | 100,855 | 100,254 | 98,278 | 1,976 | 601 | I |
| J 金融業,保険業 | 55 | 18.1 | 102.6 | 96.7 | 5.9 | 97,418 | 94,073 | 89,037 | 5,036 | 3,345 | J |
| L 学術研究,専門・技術サービス業 | 367 | 15.2 | 115.4 | 115.2 | 0.2 | 153,183 | 153,183 | 153,164 | 19 | 0 | L |
| M 宿泊業,飲食サービス業 | 3,139 | 18.2 | 104.4 | 100.9 | 3.5 | 88,076 | 88,041 | 85,123 | 2,918 | 35 | M |
| N 生活関連サービス業,娯楽業 | 573 | 18.8 | 98.1 | 96.9 | 1.2 | 87,617 | 87,617 | 84,626 | 2,991 | 0 | N |
| O 教育,学習支援業 | 868 | 14.2 | 71.6 | 70.4 | 1.2 | 102,400 | 102,400 | 101,075 | 1,325 | 0 | O |
| P 医療,福祉 | 8,810 | 16.3 | 98.6 | 97.3 | 1.3 | 101,026 | 100,868 | 99,151 | 1,717 | 158 | P |
| Q 複合サービス事業 | 20 | 17.5 | 50.3 | 50.2 | 0.1 | 71,385 | 71,385 | 71,231 | 154 | 0 | Q |
| R サービス業 | 5,267 | 17.4 | 107.3 | 103.3 | 4.0 | 94,135 | 94,135 | 89,587 | 4,548 | 0 | R |

# Ⅵ　指　数　表

様式３の１

平成２２年＝100

| 事業所規模 | 年　月 | 現金給与総額 | | | | | | | | | | | | |
|---|---|---|---|---|---|---|---|---|---|---|---|---|---|---|
| | | TL 調査産業計 | D 建設業 | E 製造業 | G 情報通信業 | H 運輸業，郵便業 | I 卸売業，小売業 | J 金融業，保険業 | L 学術研究，専門・技術サービス業 | M 宿泊業，飲食サービス業 | N 生活関連サービス業，娯楽業 | O 教育，学習支援業 | P 医療，福祉 | Q 複合サービス事業 | R サービス業 |
| 5人以上 | 平成 23 年 | 98.2 | 96.1 | 99.8 | 115.8 | 97.5 | 96.0 | 99.7 | 101.1 | 101.9 | 81.2 | 100.6 | 100.0 | 95.2 | 86.9 |
| | 24 | 96.3 | 91.1 | 97.6 | 98.6 | 95.5 | 97.7 | 99.4 | 108.1 | 99.1 | 80.2 | 111.6 | 94.5 | 84.4 | 86.0 |
| | 25 | 97.4 | 91.4 | 99.9 | 97.5 | 99.1 | 98.8 | 99.6 | 108.1 | 129.8 | 79.3 | 106.5 | 93.9 | 95.5 | 82.4 |
| | 26 | 99.6 | 91.7 | 102.6 | 85.7 | 101.9 | 103.3 | 95.9 | 107.1 | 127.6 | 84.6 | 108.0 | 96.4 | 100.3 | 90.7 |
| | 平成 26 年　4 月 | 85.9 | 80.5 | 87.1 | 76.0 | 87.3 | 96.4 | 76.7 | 92.4 | 122.6 | 84.1 | 88.1 | 80.7 | 84.5 | 78.2 |
| | 5 | 86.9 | 78.6 | 86.4 | 68.3 | 87.6 | 90.0 | 74.9 | 90.8 | 136.5 | 79.0 | 91.8 | 86.7 | 82.0 | 78.4 |
| | 6 | 138.2 | 127.5 | 132.6 | 88.1 | 125.0 | 114.5 | 139.2 | 135.0 | 122.9 | 87.5 | 233.6 | 142.4 | 118.2 | 106.0 |
| | 7 | 107.5 | 96.7 | 126.8 | 93.0 | 125.9 | 123.2 | 91.6 | 123.6 | 125.0 | 99.1 | 80.6 | 98.7 | 138.2 | 98.6 |
| | 8 | 88.5 | 86.9 | 91.9 | 71.7 | 93.3 | 98.8 | 83.2 | 106.1 | 136.7 | 85.4 | 78.2 | 80.1 | 85.2 | 90.8 |
| | 9 | 83.8 | 79.6 | 85.4 | 68.2 | 90.1 | 85.8 | 88.2 | 92.9 | 119.1 | 77.8 | 78.2 | 81.2 | 80.0 | 83.8 |
| | 10 | 84.5 | 80.7 | 86.9 | 68.9 | 90.9 | 90.0 | 81.2 | 91.6 | 119.1 | 76.0 | 80.6 | 79.9 | 81.6 | 85.2 |
| | 11 | 87.3 | 86.5 | 92.8 | 68.5 | 93.2 | 89.9 | 80.4 | 91.4 | 121.6 | 86.7 | 79.4 | 82.1 | 79.6 | 87.2 |
| | 12 | 175.5 | 146.1 | 181.5 | 213.7 | 160.8 | 167.0 | 203.4 | 186.5 | 161.3 | 117.5 | 218.7 | 180.7 | 212.5 | 141.9 |
| | 平成 27 年　1 月 | 84.5 | 85.5 | 86.7 | 68.4 | 95.3 | 88.3 | 81.9 | 90.4 | 122.2 | 72.0 | 76.6 | 80.3 | 81.9 | 82.3 |
| | 2 | 84.6 | 83.3 | 88.7 | 68.4 | 87.8 | 89.7 | 82.5 | 93.5 | 113.7 | 67.4 | 78.8 | 80.9 | 90.5 | 81.6 |
| | 3 | 86.2 | 84.9 | 89.7 | 70.5 | 91.6 | 94.2 | 93.9 | 95.3 | 120.8 | 67.8 | 80.0 | 78.8 | 91.1 | 84.5 |
| | 4 | 85.7 | 84.2 | 88.6 | 70.7 | 91.5 | 93.5 | 84.1 | 90.0 | 129.7 | 71.2 | 78.1 | 80.8 | 80.9 | 83.0 |
| 30人以上 | 平成 23 年 | 99.2 | 98.1 | 99.4 | 105.3 | 94.6 | 102.7 | 102.4 | 107.4 | 104.5 | 89.9 | 99.8 | 98.9 | 91.3 | 90.9 |
| | 24 | 97.2 | 98.8 | 95.8 | 103.5 | 86.9 | 102.9 | 104.3 | 102.3 | 94.0 | 86.6 | 94.9 | 100.3 | 82.2 | 93.2 |
| | 25 | 98.6 | 96.9 | 97.9 | 97.4 | 96.3 | 106.7 | 106.2 | 110.2 | 92.8 | 88.3 | 95.1 | 97.9 | 92.6 | 99.4 |
| | 26 | 100.6 | 103.3 | 101.8 | 92.3 | 100.9 | 111.0 | 102.6 | 111.3 | 88.1 | χ | 98.0 | 96.9 | 94.1 | 102.5 |
| | 平成 26 年　4 月 | 84.0 | 82.9 | 84.9 | 81.0 | 83.3 | 98.2 | 84.7 | 90.7 | 82.9 | χ | 74.7 | 81.9 | 73.3 | 88.2 |
| | 5 | 85.8 | 79.7 | 83.3 | 70.6 | 84.6 | 98.4 | 83.0 | 90.3 | 83.0 | χ | 77.6 | 88.7 | 80.3 | 90.5 |
| | 6 | 147.8 | 193.2 | 137.9 | 98.2 | 126.7 | 116.9 | 155.5 | 158.7 | 89.6 | χ | 192.6 | 149.9 | 117.6 | 126.4 |
| | 7 | 108.7 | 113.6 | 126.5 | 102.6 | 123.9 | 148.0 | 102.5 | 110.1 | 92.4 | χ | 77.5 | 94.8 | 124.9 | 111.1 |
| | 8 | 86.3 | 84.8 | 88.2 | 71.2 | 92.4 | 105.4 | 87.1 | 110.6 | 91.8 | χ | 76.6 | 79.3 | 90.1 | 91.8 |
| | 9 | 83.6 | 79.6 | 83.7 | 69.6 | 88.8 | 97.8 | 85.8 | 92.4 | 82.1 | χ | 76.2 | 80.2 | 77.6 | 94.5 |
| | 10 | 84.1 | 81.3 | 84.6 | 69.4 | 90.1 | 96.7 | 86.4 | 96.1 | 80.8 | χ | 78.9 | 79.0 | 79.3 | 95.6 |
| | 11 | 85.5 | 81.6 | 89.2 | 69.7 | 91.9 | 94.6 | 85.5 | 93.2 | 83.8 | χ | 78.4 | 78.8 | 77.7 | 100.2 |
| | 12 | 188.5 | 198.6 | 189.3 | 256.1 | 164.3 | 174.1 | 214.6 | 219.9 | 115.2 | χ | 214.9 | 186.6 | 172.0 | 158.1 |
| | 平成 27 年　1 月 | 84.7 | 90.0 | 83.5 | 69.7 | 93.0 | 97.2 | 87.0 | 93.0 | 80.8 | 83.8 | 78.3 | 79.8 | 75.7 | 94.1 |
| | 2 | 84.4 | 83.2 | 85.7 | 68.9 | 84.5 | 97.0 | 89.5 | 96.4 | 78.0 | 78.5 | 81.3 | 79.5 | 85.6 | 92.5 |
| | 3 | 86.2 | 90.5 | 87.1 | 71.2 | 90.1 | 107.3 | 94.0 | 94.9 | 80.3 | 78.9 | 84.2 | 78.0 | 82.8 | 96.9 |
| | 4 | 84.8 | 84.6 | 85.8 | 70.4 | 89.9 | 95.0 | 89.7 | 94.4 | 80.9 | 83.1 | 81.2 | 79.1 | 79.1 | 95.1 |

| 事業所規模 | 年　月 | きまって支給する給与 | | | | | | | | | | | | |
|---|---|---|---|---|---|---|---|---|---|---|---|---|---|---|
| | | TL 調査産業計 | D 建設業 | E 製造業 | G 情報通信業 | H 運輸業，郵便業 | I 卸売業，小売業 | J 金融業，保険業 | L 学術研究，専門・技術サービス業 | M 宿泊業，飲食サービス業 | N 生活関連サービス業，娯楽業 | O 教育，学習支援業 | P 医療，福祉 | Q 複合サービス事業 | R サービス業 |
| 5人以上 | 平成 23 年 | 98.6 | 98.4 | 100.1 | 106.7 | 99.5 | 97.0 | 101.5 | 101.0 | 103.1 | 79.2 | 101.6 | 100.4 | 95.8 | 85.3 |
| | 24 | 97.8 | 92.2 | 99.4 | 89.2 | 99.7 | 98.1 | 105.3 | 111.0 | 103.4 | 84.5 | 111.0 | 95.1 | 90.1 | 86.7 |
| | 25 | 98.4 | 91.5 | 100.9 | 89.1 | 99.2 | 99.5 | 106.4 | 114.5 | 131.3 | 78.7 | 107.2 | 94.4 | 97.1 | 83.5 |
| | 26 | 99.5 | 91.6 | 102.4 | 81.9 | 102.2 | 99.8 | 101.6 | 111.5 | 129.3 | 82.0 | 107.0 | 96.5 | 99.6 | 91.0 |
| | 平成 26 年　4 月 | 100.6 | 93.2 | 102.8 | 84.3 | 98.4 | 105.0 | 99.5 | 112.9 | 131.5 | 87.4 | 111.6 | 96.9 | 96.5 | 87.4 |
| | 5 | 100.3 | 91.0 | 102.7 | 81.1 | 99.1 | 101.8 | 97.1 | 111.1 | 133.3 | 84.6 | 116.3 | 96.1 | 98.7 | 87.6 |
| | 6 | 101.5 | 92.0 | 103.8 | 80.6 | 109.3 | 102.6 | 94.8 | 113.7 | 128.2 | 85.0 | 119.7 | 96.7 | 99.6 | 89.5 |
| | 7 | 98.6 | 91.0 | 103.7 | 82.0 | 101.2 | 97.1 | 100.9 | 110.5 | 125.7 | 81.3 | 100.1 | 96.7 | 101.9 | 93.7 |
| | 8 | 98.2 | 90.2 | 101.1 | 83.0 | 103.8 | 96.7 | 107.8 | 110.7 | 128.5 | 80.5 | 99.1 | 96.2 | 102.8 | 91.2 |
| | 9 | 98.7 | 92.0 | 101.2 | 80.9 | 101.8 | 97.0 | 105.5 | 113.7 | 127.7 | 82.9 | 98.9 | 96.8 | 102.0 | 93.6 |
| | 10 | 99.1 | 92.3 | 102.7 | 81.7 | 102.4 | 96.6 | 105.0 | 112.0 | 127.7 | 81.5 | 102.1 | 96.2 | 103.2 | 95.2 |
| | 11 | 99.4 | 96.4 | 103.3 | 80.9 | 105.4 | 97.4 | 104.1 | 111.8 | 128.7 | 80.8 | 100.4 | 95.3 | 100.3 | 93.3 |
| | 12 | 99.8 | 94.2 | 102.7 | 81.9 | 108.9 | 99.7 | 110.9 | 109.9 | 129.4 | 81.9 | 99.8 | 95.6 | 101.2 | 94.0 |
| | 平成 27 年　1 月 | 98.7 | 92.4 | 101.1 | 81.0 | 107.1 | 99.6 | 105.8 | 110.2 | 126.4 | 73.8 | 96.8 | 96.7 | 104.4 | 90.9 |
| | 2 | 99.5 | 96.3 | 104.8 | 80.9 | 99.3 | 101.0 | 107.0 | 112.7 | 121.8 | 72.3 | 99.6 | 96.0 | 105.9 | 91.3 |
| | 3 | 98.8 | 94.4 | 104.5 | 82.7 | 100.4 | 100.5 | 109.5 | 110.8 | 129.3 | 72.7 | 101.0 | 92.7 | 103.3 | 92.8 |
| | 4 | 100.1 | 95.1 | 104.5 | 82.7 | 103.5 | 100.8 | 109.0 | 109.9 | 137.2 | 76.4 | 98.9 | 96.3 | 103.0 | 91.7 |
| 30人以上 | 平成 23 年 | 99.3 | 100.5 | 100.1 | 95.9 | 95.3 | 100.9 | 101.9 | 107.7 | 106.3 | 90.4 | 100.0 | 99.2 | 92.6 | 87.4 |
| | 24 | 98.7 | 96.8 | 97.7 | 91.0 | 89.1 | 101.9 | 108.2 | 109.2 | 100.5 | 94.7 | 97.3 | 99.9 | 89.5 | 93.7 |
| | 25 | 99.0 | 93.6 | 98.8 | 86.7 | 95.9 | 105.6 | 107.4 | 114.7 | 95.8 | 95.5 | 97.7 | 97.7 | 93.5 | 97.9 |
| | 26 | 100.2 | 95.3 | 101.4 | 83.4 | 100.8 | 107.6 | 107.3 | 116.6 | 91.9 | χ | 99.3 | 96.0 | 97.8 | 101.3 |
| | 平成 26 年　4 月 | 100.4 | 98.6 | 102.7 | 87.3 | 94.4 | 108.7 | 107.4 | 115.6 | 92.2 | χ | 96.0 | 97.9 | 92.6 | 96.9 |
| | 5 | 99.7 | 94.9 | 101.1 | 83.2 | 96.2 | 107.9 | 105.5 | 115.2 | 92.2 | χ | 99.8 | 95.7 | 97.6 | 99.4 |
| | 6 | 101.3 | 96.3 | 101.9 | 82.6 | 108.6 | 108.7 | 104.7 | 119.4 | 93.6 | χ | 102.7 | 96.4 | 100.1 | 100.4 |
| | 7 | 100.3 | 95.8 | 103.0 | 82.0 | 101.1 | 108.1 | 106.1 | 115.4 | 89.3 | χ | 99.6 | 95.5 | 103.1 | 101.7 |
| | 8 | 99.8 | 95.4 | 100.0 | 82.7 | 103.4 | 109.8 | 110.8 | 115.3 | 90.1 | χ | 98.4 | 95.2 | 101.7 | 99.9 |
| | 9 | 100.0 | 94.7 | 101.1 | 82.1 | 100.8 | 107.0 | 108.6 | 117.8 | 91.3 | χ | 98.0 | 95.3 | 99.1 | 103.7 |
| | 10 | 100.8 | 96.7 | 101.9 | 81.7 | 101.9 | 108.5 | 109.5 | 122.3 | 89.8 | χ | 101.6 | 94.8 | 100.2 | 105.1 |
| | 11 | 100.7 | 97.2 | 102.5 | 81.7 | 104.5 | 106.2 | 108.3 | 118.7 | 93.1 | χ | 100.8 | 94.1 | 97.1 | 103.5 |
| | 12 | 100.6 | 97.0 | 100.9 | 81.6 | 106.7 | 107.3 | 114.6 | 117.4 | 89.9 | χ | 100.2 | 94.5 | 97.4 | 104.5 |
| | 平成 27 年　1 月 | 100.6 | 96.4 | 99.7 | 82.0 | 105.4 | 109.1 | 110.8 | 118.6 | 87.7 | 93.7 | 100.7 | 95.8 | 96.7 | 102.4 |
| | 2 | 100.9 | 99.0 | 103.6 | 81.0 | 96.1 | 108.6 | 114.1 | 122.9 | 86.6 | 89.2 | 104.3 | 94.4 | 98.7 | 101.7 |
| | 3 | 101.1 | 99.3 | 103.8 | 82.5 | 101.4 | 111.2 | 115.0 | 121.0 | 88.7 | 89.7 | 107.6 | 92.2 | 99.5 | 104.2 |
| | 4 | 101.4 | 97.8 | 103.5 | 81.3 | 102.2 | 106.3 | 114.3 | 120.1 | 89.8 | 94.5 | 104.3 | 94.6 | 101.0 | 104.1 |

様式３の２

平成２２年＝100

| 事業所規模 | 年　月 | 所定内給与 | | | | | | | | | | | | | |
|---|---|---|---|---|---|---|---|---|---|---|---|---|---|---|---|
| | | TL 調査産業計 | D 建設業 | E 製造業 | G 情報通信業 | H 運輸業，郵便業 | I 卸売業，小売業 | J 金融業，保険業 | L 学術研究，専門・技術サービス業 | M 宿泊業，飲食サービス業 | N 生活関連サービス業，娯楽業 | O 教育，学習支援業 | P 医療，福祉 | Q 複合サービス事業 | R サービス業 |
| 5人以上 | 平成 23 年 | 98.5 | 97.8 | 100.3 | 104.5 | 100.1 | 95.3 | 101.6 | 99.6 | 104.5 | 80.3 | 102.5 | 101.4 | 95.7 | 83.7 |
| | 24 | 97.9 | 91.7 | 100.3 | 93.2 | 100.5 | 97.6 | 103.4 | 110.6 | 103.2 | 81.4 | 111.8 | 95.6 | 92.2 | 86.6 |
| | 25 | 98.4 | 89.7 | 101.9 | 91.6 | 102.2 | 99.0 | 104.6 | 111.5 | 126.7 | 81.1 | 107.6 | 94.7 | 99.3 | 83.2 |
| | 26 | 99.0 | 88.8 | 101.1 | 83.7 | 106.0 | 99.8 | 100.1 | 109.6 | 127.3 | 84.3 | 107.7 | 96.8 | 100.5 | 88.7 |
| | 平成 26 年　4 月 | 99.7 | 89.5 | 100.7 | 84.4 | 101.5 | 104.4 | 97.9 | 110.4 | 126.7 | 89.8 | 112.1 | 97.4 | 97.3 | 84.6 |
| | 5 | 100.1 | 89.2 | 102.3 | 83.6 | 105.0 | 102.1 | 95.1 | 109.2 | 128.2 | 86.9 | 116.5 | 96.7 | 99.1 | 84.8 |
| | 6 | 101.2 | 90.0 | 102.5 | 83.2 | 114.1 | 103.0 | 91.7 | 111.8 | 124.5 | 87.6 | 120.4 | 97.1 | 100.8 | 86.9 |
| | 7 | 98.3 | 89.1 | 102.4 | 83.8 | 106.4 | 97.1 | 99.2 | 110.3 | 126.3 | 84.0 | 101.2 | 96.8 | 103.1 | 91.5 |
| | 8 | 98.0 | 88.0 | 100.1 | 84.8 | 109.0 | 96.9 | 106.9 | 109.8 | 128.3 | 81.1 | 100.3 | 96.2 | 103.6 | 89.4 |
| | 9 | 98.7 | 89.3 | 100.6 | 82.8 | 106.3 | 97.4 | 103.9 | 112.9 | 127.8 | 85.1 | 100.2 | 97.3 | 103.5 | 92.6 |
| | 10 | 98.8 | 88.9 | 102.3 | 83.3 | 106.0 | 97.0 | 103.6 | 110.5 | 127.3 | 84.5 | 103.5 | 96.3 | 104.7 | 93.2 |
| | 11 | 98.6 | 92.4 | 102.1 | 82.8 | 109.7 | 97.0 | 102.7 | 109.1 | 127.8 | 82.6 | 101.4 | 95.2 | 101.3 | 89.7 |
| | 12 | 99.0 | 90.5 | 101.0 | 82.5 | 112.9 | 99.3 | 109.8 | 108.3 | 128.4 | 83.7 | 99.7 | 95.5 | 100.9 | 92.2 |
| | 平成 27 年　1 月 | 97.8 | 88.9 | 101.8 | 81.9 | 102.0 | 100.5 | 103.4 | 106.4 | 125.8 | 75.0 | 97.8 | 96.4 | 105.0 | 86.7 |
| | 2 | 98.5 | 91.6 | 103.7 | 79.8 | 99.5 | 101.6 | 104.6 | 108.5 | 121.5 | 73.7 | 100.6 | 96.2 | 108.1 | 86.6 |
| | 3 | 97.8 | 89.6 | 102.8 | 81.2 | 100.3 | 100.9 | 107.7 | 105.4 | 128.4 | 73.5 | 101.9 | 93.6 | 104.3 | 88.2 |
| | 4 | 99.5 | 92.4 | 103.9 | 81.1 | 103.4 | 101.4 | 106.0 | 106.9 | 135.6 | 76.8 | 99.5 | 97.5 | 103.5 | 87.9 |
| 30人以上 | 平成 23 年 | 99.3 | 100.1 | 100.4 | 93.4 | 95.6 | 100.8 | 101.7 | 105.8 | 106.9 | 90.7 | 100.0 | 99.7 | 92.6 | 86.2 |
| | 24 | 99.0 | 92.6 | 98.7 | 93.8 | 92.0 | 102.8 | 106.8 | 109.1 | 98.3 | 96.5 | 98.0 | 99.8 | 91.6 | 98.6 |
| | 25 | 99.2 | 88.9 | 99.6 | 89.1 | 100.5 | 106.1 | 106.8 | 113.0 | 93.2 | 97.5 | 98.2 | 97.5 | 95.4 | 101.8 |
| | 26 | 99.7 | 90.2 | 100.1 | 84.9 | 105.7 | 107.7 | 107.0 | 114.5 | 89.7 | χ | 99.9 | 95.8 | 99.7 | 103.6 |
| | 平成 26 年　4 月 | 99.2 | 91.0 | 100.0 | 86.7 | 98.5 | 108.3 | 107.0 | 113.1 | 89.6 | χ | 96.1 | 97.7 | 94.3 | 98.5 |
| | 5 | 99.4 | 90.5 | 100.7 | 84.9 | 102.7 | 108.3 | 103.5 | 112.8 | 90.4 | χ | 100.0 | 95.7 | 99.3 | 101.0 |
| | 6 | 100.8 | 91.3 | 100.5 | 84.8 | 114.6 | 109.2 | 100.0 | 117.8 | 91.5 | χ | 103.2 | 96.1 | 102.6 | 102.8 |
| | 7 | 100.1 | 91.6 | 101.6 | 83.9 | 107.8 | 108.3 | 105.7 | 116.4 | 87.9 | χ | 100.5 | 95.2 | 106.0 | 104.0 |
| | 8 | 99.7 | 90.8 | 98.8 | 84.4 | 109.8 | 110.4 | 112.0 | 114.1 | 88.2 | χ | 99.6 | 94.9 | 104.0 | 102.1 |
| | 9 | 100.2 | 90.8 | 100.5 | 83.9 | 107.7 | 107.2 | 108.6 | 117.0 | 89.1 | χ | 99.0 | 95.7 | 101.8 | 107.1 |
| | 10 | 100.9 | 91.8 | 101.8 | 83.5 | 107.3 | 109.1 | 110.4 | 119.4 | 88.1 | χ | 102.7 | 94.7 | 101.9 | 108.9 |
| | 11 | 100.0 | 89.9 | 101.4 | 83.4 | 110.6 | 106.0 | 108.3 | 114.7 | 90.7 | χ | 101.4 | 93.9 | 99.0 | 106.0 |
| | 12 | 100.0 | 91.6 | 100.0 | 82.6 | 110.3 | 107.0 | 114.2 | 115.1 | 87.7 | χ | 100.6 | 94.3 | 98.9 | 106.9 |
| | 平成 27 年　1 月 | 99.4 | 90.9 | 100.8 | 82.0 | 94.4 | 110.7 | 110.0 | 113.1 | 86.3 | 94.4 | 101.9 | 95.2 | 99.7 | 101.4 |
| | 2 | 99.8 | 93.4 | 103.0 | 78.6 | 91.4 | 110.0 | 113.0 | 117.8 | 84.9 | 90.3 | 105.1 | 94.3 | 101.5 | 99.5 |
| | 3 | 99.8 | 91.5 | 102.4 | 79.9 | 96.2 | 111.4 | 114.5 | 115.7 | 86.9 | 89.7 | 108.5 | 92.9 | 101.0 | 102.3 |
| | 4 | 100.5 | 93.0 | 103.1 | 79.3 | 96.7 | 107.1 | 113.0 | 114.2 | 87.3 | 94.4 | 104.7 | 95.5 | 102.9 | 102.9 |

| 事業所規模 | 年　月 | 総実労働時間 | | | | | | | | | | | | | |
|---|---|---|---|---|---|---|---|---|---|---|---|---|---|---|---|
| | | TL 調査産業計 | D 建設業 | E 製造業 | G 情報通信業 | H 運輸業，郵便業 | I 卸売業，小売業 | J 金融業，保険業 | L 学術研究，専門・技術サービス業 | M 宿泊業，飲食サービス業 | N 生活関連サービス業，娯楽業 | O 教育，学習支援業 | P 医療，福祉 | Q 複合サービス事業 | R サービス業 |
| 5人以上 | 平成 23 年 | 99.1 | 100.1 | 100.6 | 98.1 | 100.1 | 98.7 | 98.0 | 94.7 | 104.7 | 85.0 | 96.2 | 101.5 | 97.8 | 93.0 |
| | 24 | 100.9 | 101.4 | 101.7 | 98.3 | 102.4 | 104.4 | 103.7 | 100.3 | 105.7 | 98.5 | 106.2 | 96.3 | 99.9 | 98.9 |
| | 25 | 101.4 | 101.9 | 101.5 | 105.6 | 102.5 | 104.3 | 102.7 | 109.7 | 129.0 | 84.5 | 102.8 | 95.3 | 100.4 | 96.0 |
| | 26 | 102.0 | 103.0 | 101.7 | 102.8 | 104.6 | 104.1 | 99.5 | 102.1 | 126.0 | 85.0 | 100.0 | 98.8 | 104.2 | 99.6 |
| | 平成 26 年　4 月 | 105.9 | 106.1 | 105.2 | 107.8 | 106.1 | 108.1 | 104.0 | 105.2 | 127.8 | 92.3 | 108.9 | 102.6 | 108.7 | 102.8 |
| | 5 | 101.0 | 95.0 | 100.0 | 99.9 | 101.4 | 100.8 | 101.2 | 96.3 | 128.5 | 91.1 | 107.3 | 99.3 | 104.5 | 98.6 |
| | 6 | 105.4 | 105.0 | 104.1 | 105.6 | 108.1 | 108.1 | 102.3 | 105.4 | 124.8 | 92.8 | 111.4 | 101.4 | 109.3 | 102.4 |
| | 7 | 105.2 | 106.7 | 105.7 | 105.4 | 106.3 | 105.8 | 106.8 | 105.6 | 122.3 | 87.3 | 102.9 | 102.7 | 111.6 | 104.0 |
| | 8 | 98.6 | 98.8 | 95.5 | 103.2 | 102.2 | 103.1 | 95.3 | 96.5 | 128.3 | 86.2 | 77.0 | 98.4 | 109.8 | 97.7 |
| | 9 | 102.7 | 105.2 | 102.0 | 101.3 | 104.8 | 106.3 | 98.7 | 102.3 | 128.8 | 87.7 | 100.6 | 99.1 | 101.2 | 99.4 |
| | 10 | 105.4 | 108.7 | 104.2 | 108.6 | 105.0 | 104.4 | 106.7 | 108.5 | 128.6 | 80.6 | 109.7 | 103.1 | 110.6 | 101.9 |
| | 11 | 101.0 | 107.1 | 104.3 | 104.0 | 105.0 | 103.0 | 91.1 | 102.8 | 129.9 | 75.7 | 93.9 | 95.9 | 92.2 | 96.9 |
| | 12 | 101.9 | 107.5 | 102.7 | 102.4 | 108.8 | 104.6 | 101.3 | 96.9 | 128.5 | 83.1 | 93.2 | 96.7 | 104.4 | 98.7 |
| | 平成 27 年　1 月 | 94.3 | 94.0 | 92.0 | 94.6 | 99.5 | 97.4 | 96.1 | 95.3 | 110.2 | 78.1 | 89.7 | 92.8 | 95.8 | 94.6 |
| | 2 | 100.1 | 112.8 | 104.8 | 99.3 | 98.1 | 103.1 | 93.7 | 98.8 | 104.4 | 83.7 | 100.7 | 93.3 | 97.9 | 98.5 |
| | 3 | 102.6 | 108.8 | 104.0 | 102.6 | 102.9 | 100.2 | 105.9 | 113.4 | 109.3 | 80.1 | 106.2 | 100.1 | 103.9 | 102.2 |
| | 4 | 104.9 | 110.2 | 106.7 | 107.8 | 104.9 | 104.4 | 105.8 | 102.6 | 119.2 | 86.3 | 108.7 | 101.8 | 109.2 | 101.0 |
| 30人以上 | 平成 23 年 | 100.3 | 102.6 | 100.5 | 99.2 | 100.7 | 104.4 | 99.9 | 102.1 | 104.7 | 92.0 | 98.9 | 99.6 | 97.2 | 92.6 |
| | 24 | 101.2 | 102.2 | 99.3 | 103.0 | 97.6 | 103.4 | 103.2 | 109.4 | 101.4 | 105.0 | 100.5 | 101.6 | 99.3 | 99.7 |
| | 25 | 100.7 | 103.9 | 99.0 | 102.5 | 99.8 | 103.9 | 102.5 | 109.0 | 102.6 | 108.3 | 96.8 | 99.4 | 102.4 | 100.3 |
| | 26 | 100.3 | 104.6 | 99.2 | 105.0 | 99.8 | 103.8 | 100.8 | 107.8 | 98.4 | χ | 97.5 | 98.2 | 107.9 | 99.8 |
| | 平成 26 年　4 月 | 104.6 | 109.0 | 103.1 | 109.4 | 98.8 | 105.9 | 105.7 | 112.4 | 100.1 | χ | 106.1 | 104.6 | 107.4 | 102.5 |
| | 5 | 99.7 | 96.1 | 98.3 | 103.6 | 97.0 | 102.9 | 103.8 | 102.4 | 98.4 | χ | 100.4 | 99.3 | 105.4 | 99.7 |
| | 6 | 102.9 | 107.7 | 100.3 | 106.4 | 100.5 | 108.1 | 103.3 | 112.7 | 101.4 | χ | 104.9 | 100.4 | 113.1 | 101.5 |
| | 7 | 104.7 | 111.3 | 103.5 | 111.1 | 106.3 | 106.6 | 109.2 | 112.9 | 93.7 | χ | 107.5 | 101.6 | 117.9 | 102.9 |
| | 8 | 97.1 | 98.4 | 92.7 | 103.3 | 98.1 | 104.6 | 97.8 | 105.4 | 95.5 | χ | 80.1 | 98.0 | 122.2 | 98.2 |
| | 9 | 100.2 | 104.3 | 99.1 | 103.3 | 98.4 | 103.9 | 99.3 | 105.2 | 100.4 | χ | 101.6 | 97.4 | 104.5 | 98.8 |
| | 10 | 104.0 | 111.3 | 101.7 | 111.6 | 101.2 | 104.7 | 104.8 | 112.3 | 98.6 | χ | 108.6 | 102.6 | 115.5 | 102.8 |
| | 11 | 98.7 | 104.5 | 101.6 | 106.2 | 98.9 | 102.3 | 90.1 | 111.0 | 104.0 | χ | 92.7 | 94.4 | 92.6 | 97.2 |
| | 12 | 99.5 | 104.4 | 98.6 | 102.1 | 106.4 | 103.1 | 101.3 | 103.9 | 97.6 | χ | 92.3 | 95.8 | 105.9 | 99.6 |
| | 平成 27 年　1 月 | 94.7 | 97.0 | 89.7 | 99.2 | 97.6 | 100.6 | 94.6 | 98.4 | 94.5 | 109.8 | 92.6 | 93.9 | 98.0 | 96.5 |
| | 2 | 98.5 | 112.1 | 102.3 | 99.7 | 94.7 | 99.2 | 93.0 | 101.6 | 89.1 | 104.3 | 109.1 | 92.0 | 102.2 | 96.9 |
| | 3 | 102.7 | 109.9 | 102.2 | 103.5 | 104.9 | 99.6 | 102.4 | 119.1 | 91.0 | 103.1 | 111.8 | 99.5 | 112.5 | 101.7 |
| | 4 | 104.5 | 112.0 | 105.1 | 104.9 | 102.8 | 102.0 | 104.3 | 113.0 | 97.5 | 114.7 | 113.0 | 101.6 | 114.4 | 101.1 |

## 様式３の３

平成２２年＝100

| 事業所規模 | 年月 | 所定内労働時間 TL 調査産業計 | D 建設業 | E 製造業 | G 情報通信業 | H 運輸業，郵便業 | I 卸売業，小売業 | J 金融業，保険業 | L 学術研究，専門・技術サービス業 | M 宿泊業，飲食サービス業 | N 生活関連サービス業，娯楽業 | O 教育，学習支援業 | P 医療，福祉 | Q 複合サービス事業 | R サービス業 |
|---|---|---|---|---|---|---|---|---|---|---|---|---|---|---|---|
| 5人以上 | 平成 23 年 | 98.7 | 98.8 | 99.7 | 96.2 | 99.6 | 97.6 | 97.5 | 93.1 | 105.9 | 84.9 | 97.2 | 102.1 | 98.2 | 93.1 |
| | 24 | 100.7 | 101.5 | 102.9 | 98.9 | 102.3 | 103.9 | 101.7 | 99.2 | 106.7 | 91.2 | 103.0 | 96.8 | 101.9 | 96.3 |
| | 25 | 101.0 | 100.9 | 102.7 | 104.7 | 102.7 | 104.3 | 101.1 | 105.0 | 128.4 | 85.4 | 97.6 | 95.6 | 102.4 | 92.9 |
| | 26 | 101.4 | 100.9 | 101.5 | 101.6 | 105.9 | 104.1 | 99.0 | 98.4 | 126.9 | 84.8 | 98.7 | 98.8 | 104.8 | 93.6 |
| | 平成 26 年 4 月 | 105.2 | 104.4 | 105.3 | 105.8 | 108.3 | 107.5 | 103.8 | 101.9 | 127.0 | 92.3 | 107.3 | 103.1 | 109.4 | 95.9 |
| | 5 | 100.7 | 94.8 | 100.8 | 100.2 | 104.1 | 100.8 | 100.7 | 93.2 | 127.5 | 90.6 | 105.3 | 99.6 | 105.7 | 91.6 |
| | 6 | 105.1 | 104.6 | 104.5 | 106.3 | 110.1 | 108.4 | 102.2 | 102.0 | 124.6 | 92.9 | 109.8 | 101.6 | 110.5 | 96.0 |
| | 7 | 104.8 | 106.2 | 105.6 | 104.7 | 107.7 | 105.8 | 106.2 | 102.9 | 124.5 | 86.8 | 102.1 | 102.7 | 113.2 | 98.1 |
| | 8 | 98.2 | 97.1 | 95.5 | 102.7 | 104.3 | 103.3 | 94.8 | 93.5 | 130.5 | 84.0 | 77.9 | 98.5 | 105.5 | 92.3 |
| | 9 | 102.5 | 102.4 | 102.6 | 100.2 | 106.3 | 107.0 | 98.0 | 99.4 | 130.8 | 87.2 | 99.5 | 99.0 | 102.7 | 94.4 |
| | 10 | 104.9 | 105.2 | 104.9 | 105.9 | 105.5 | 104.8 | 106.4 | 103.5 | 130.6 | 81.3 | 108.3 | 103.0 | 112.4 | 96.8 |
| | 11 | 100.1 | 103.0 | 104.6 | 103.2 | 105.6 | 103.0 | 90.4 | 97.4 | 131.1 | 75.5 | 92.6 | 95.7 | 92.4 | 91.1 |
| | 12 | 100.8 | 103.8 | 102.1 | 99.1 | 107.4 | 104.3 | 100.7 | 92.7 | 129.8 | 81.8 | 91.9 | 96.6 | 103.9 | 93.6 |
| | 平成 27 年 1 月 | 93.3 | 90.2 | 91.8 | 92.9 | 100.3 | 97.6 | 94.4 | 90.5 | 110.4 | 77.5 | 89.4 | 92.2 | 96.3 | 89.3 |
| | 2 | 99.1 | 108.7 | 104.0 | 97.8 | 99.3 | 103.1 | 92.6 | 93.7 | 105.7 | 83.7 | 99.9 | 93.2 | 99.8 | 92.4 |
| | 3 | 101.5 | 104.5 | 102.9 | 101.0 | 102.9 | 100.6 | 104.6 | 104.9 | 109.8 | 79.2 | 105.4 | 100.5 | 103.9 | 96.7 |
| | 4 | 104.3 | 108.6 | 107.0 | 106.0 | 105.8 | 104.9 | 104.5 | 99.0 | 119.2 | 85.2 | 105.4 | 102.1 | 109.6 | 95.8 |
| 30人以上 | 平成 23 年 | 100.1 | 100.9 | 99.5 | 96.4 | 100.0 | 104.8 | 98.7 | 100.4 | 104.2 | 91.1 | 99.3 | 100.2 | 97.8 | 93.9 |
| | 24 | 101.5 | 100.3 | 101.0 | 102.0 | 99.9 | 103.2 | 100.6 | 108.3 | 100.6 | 101.7 | 101.6 | 102.0 | 101.5 | 98.8 |
| | 25 | 100.7 | 100.7 | 100.8 | 102.9 | 101.5 | 104.0 | 101.1 | 105.7 | 101.1 | 106.0 | 97.8 | 99.4 | 104.6 | 97.9 |
| | 26 | 99.9 | 101.5 | 100.1 | 104.7 | 100.0 | 104.0 | 101.0 | 104.3 | 97.2 | χ | 98.7 | 98.0 | 109.1 | 95.8 |
| | 平成 26 年 4 月 | 104.1 | 106.4 | 103.8 | 109.1 | 99.8 | 105.7 | 106.2 | 109.3 | 98.6 | χ | 107.0 | 104.5 | 109.6 | 98.0 |
| | 5 | 99.5 | 94.3 | 99.8 | 104.2 | 97.7 | 103.2 | 103.1 | 99.1 | 97.4 | χ | 101.6 | 99.3 | 108.0 | 94.8 |
| | 6 | 103.0 | 107.6 | 101.9 | 107.3 | 101.4 | 108.4 | 103.5 | 109.3 | 100.4 | χ | 106.7 | 100.1 | 116.6 | 97.8 |
| | 7 | 104.6 | 110.9 | 104.4 | 111.8 | 108.1 | 107.1 | 110.2 | 110.1 | 93.2 | χ | 109.0 | 101.5 | 121.2 | 99.2 |
| | 8 | 96.8 | 96.3 | 93.8 | 104.7 | 99.6 | 105.2 | 99.1 | 101.8 | 94.7 | χ | 81.4 | 98.1 | 111.3 | 94.6 |
| | 9 | 100.2 | 100.8 | 100.9 | 103.8 | 99.7 | 104.7 | 100.1 | 102.1 | 99.0 | χ | 103.2 | 97.4 | 106.8 | 95.7 |
| | 10 | 104.1 | 106.8 | 104.0 | 110.1 | 101.6 | 105.0 | 106.4 | 107.6 | 97.5 | χ | 109.9 | 102.6 | 118.4 | 99.8 |
| | 11 | 98.1 | 99.1 | 103.3 | 106.2 | 98.8 | 102.7 | 90.1 | 106.2 | 102.1 | χ | 93.8 | 94.0 | 94.0 | 93.0 |
| | 12 | 98.8 | 99.7 | 100.2 | 100.9 | 102.4 | 103.6 | 101.7 | 99.8 | 95.9 | χ | 93.4 | 95.7 | 107.3 | 96.1 |
| | 平成 27 年 1 月 | 94.1 | 92.7 | 90.9 | 98.5 | 96.2 | 100.9 | 94.7 | 95.3 | 93.1 | 108.3 | 93.6 | 93.1 | 100.0 | 92.7 |
| | 2 | 97.7 | 108.6 | 102.6 | 99.2 | 92.3 | 99.5 | 92.4 | 97.7 | 88.9 | 103.3 | 110.1 | 91.5 | 104.7 | 92.2 |
| | 3 | 101.6 | 103.7 | 102.3 | 103.5 | 101.5 | 99.1 | 102.6 | 112.7 | 90.6 | 100.9 | 112.6 | 99.7 | 113.3 | 97.9 |
| | 4 | 104.2 | 109.6 | 106.7 | 105.9 | 100.1 | 102.2 | 104.7 | 109.1 | 96.4 | 112.5 | 112.6 | 101.9 | 116.1 | 97.5 |

| 事業所規模 | 年月 | 所定外労働時間 TL 調査産業計 | D 建設業 | E 製造業 | G 情報通信業 | H 運輸業，郵便業 | I 卸売業，小売業 | J 金融業，保険業 | L 学術研究，専門・技術サービス業 | M 宿泊業，飲食サービス業 | N 生活関連サービス業，娯楽業 | O 教育，学習支援業 | P 医療，福祉 | Q 複合サービス事業 | R サービス業 |
|---|---|---|---|---|---|---|---|---|---|---|---|---|---|---|---|
| 5人以上 | 平成 23 年 | 106.3 | 125.3 | 110.7 | 120.6 | 103.4 | 129.0 | 107.6 | 139.5 | 73.9 | 85.9 | 69.3 | 90.2 | 88.0 | 94.6 |
| | 24 | 105.0 | 105.4 | 89.9 | 92.5 | 103.8 | 116.9 | 148.6 | 128.7 | 74.7 | 271.7 | 220.8 | 85.5 | 60.2 | 127.8 |
| | 25 | 108.6 | 127.6 | 89.5 | 116.3 | 102.9 | 102.4 | 136.5 | 229.0 | 123.5 | 62.3 | 295.2 | 90.8 | 61.8 | 132.1 |
| | 26 | 112.7 | 148.1 | 103.0 | 117.6 | 96.7 | 104.3 | 110.6 | 193.7 | 94.6 | 88.9 | 132.8 | 99.7 | 94.7 | 182.0 |
| | 平成 26 年 4 月 | 117.1 | 143.4 | 103.8 | 131.8 | 91.5 | 122.3 | 107.1 | 185.1 | 128.5 | 93.9 | 156.1 | 93.6 | 97.3 | 199.4 |
| | 5 | 105.9 | 104.3 | 93.6 | 98.2 | 82.2 | 99.8 | 112.6 | 170.5 | 132.1 | 102.3 | 167.2 | 93.6 | 81.0 | 198.4 |
| | 6 | 109.2 | 121.4 | 99.6 | 101.0 | 93.7 | 99.5 | 102.7 | 186.7 | 115.8 | 89.4 | 152.3 | 96.7 | 88.4 | 190.7 |
| | 7 | 110.3 | 124.6 | 106.1 | 114.8 | 97.0 | 104.7 | 118.4 | 166.1 | 66.3 | 97.8 | 114.6 | 102.7 | 83.9 | 184.1 |
| | 8 | 104.7 | 138.3 | 94.9 | 110.9 | 87.4 | 98.9 | 106.8 | 166.9 | 71.4 | 135.6 | 28.6 | 98.3 | 200.1 | 169.5 |
| | 9 | 106.9 | 162.1 | 96.2 | 114.3 | 94.9 | 87.6 | 114.0 | 169.6 | 76.5 | 101.5 | 125.3 | 99.8 | 75.0 | 165.1 |
| | 10 | 113.5 | 181.4 | 97.5 | 138.2 | 102.9 | 94.7 | 112.6 | 233.6 | 76.7 | 62.4 | 144.8 | 104.2 | 76.4 | 168.7 |
| | 11 | 114.6 | 189.2 | 101.0 | 115.2 | 101.4 | 99.8 | 107.7 | 238.6 | 91.8 | 78.9 | 130.2 | 99.8 | 89.6 | 175.8 |
| | 12 | 120.1 | 182.1 | 106.2 | 137.6 | 122.5 | 112.2 | 115.0 | 201.7 | 88.7 | 113.7 | 126.9 | 99.9 | 116.0 | 165.7 |
| | 平成 27 年 1 月 | 109.0 | 170.6 | 93.0 | 114.1 | 94.4 | 92.0 | 132.8 | 218.6 | 92.2 | 90.9 | 84.4 | 104.4 | 88.1 | 167.0 |
| | 2 | 115.7 | 195.3 | 110.8 | 116.4 | 90.9 | 102.0 | 120.3 | 232.2 | 68.8 | 83.3 | 115.6 | 95.6 | 61.2 | 182.4 |
| | 3 | 120.2 | 195.3 | 113.4 | 121.9 | 102.6 | 90.0 | 137.5 | 330.5 | 87.5 | 100.0 | 118.8 | 92.6 | 107.5 | 174.7 |
| | 4 | 113.5 | 145.9 | 102.5 | 128.1 | 99.6 | 90.0 | 135.9 | 194.9 | 104.7 | 110.6 | 225.0 | 95.6 | 103.0 | 170.3 |
| 30人以上 | 平成 23 年 | 103.2 | 123.9 | 109.9 | 132.9 | 105.6 | 93.0 | 116.9 | 145.8 | 110.6 | 103.8 | 71.3 | 90.3 | 83.9 | 80.0 |
| | 24 | 97.0 | 133.4 | 83.9 | 116.1 | 82.7 | 106.5 | 136.1 | 132.4 | 110.4 | 158.2 | 43.9 | 94.7 | 56.5 | 100.9 |
| | 25 | 101.0 | 152.3 | 83.8 | 100.9 | 88.0 | 100.6 | 121.4 | 185.4 | 130.2 | 146.9 | 48.9 | 100.0 | 60.5 | 117.4 |
| | 26 | 106.1 | 152.2 | 89.6 | 111.6 | 95.5 | 98.5 | 93.3 | 187.3 | 117.1 | χ | 38.9 | 102.4 | 83.3 | 134.1 |
| | 平成 26 年 4 月 | 110.8 | 151.5 | 95.8 | 117.3 | 88.9 | 111.1 | 94.2 | 177.4 | 125.8 | χ | 55.1 | 104.7 | 66.2 | 141.5 |
| | 5 | 102.1 | 127.0 | 84.5 | 101.6 | 89.6 | 98.7 | 112.9 | 175.0 | 107.8 | χ | 36.2 | 100.9 | 57.8 | 143.2 |
| | 6 | 102.1 | 119.8 | 86.3 | 101.3 | 91.4 | 102.4 | 98.8 | 186.9 | 113.8 | χ | 27.9 | 106.1 | 49.5 | 131.7 |
| | 7 | 104.6 | 128.1 | 93.9 | 107.5 | 89.5 | 96.0 | 89.1 | 166.1 | 93.5 | χ | 37.6 | 103.5 | 53.5 | 133.5 |
| | 8 | 100.2 | 134.9 | 81.9 | 92.7 | 83.3 | 93.9 | 72.4 | 184.3 | 103.4 | χ | 19.7 | 95.9 | 311.3 | 128.3 |
| | 9 | 100.2 | 157.1 | 83.6 | 102.4 | 85.1 | 90.4 | 84.4 | 169.2 | 122.5 | χ | 29.1 | 97.2 | 61.6 | 123.7 |
| | 10 | 103.6 | 177.6 | 82.7 | 129.9 | 94.4 | 96.9 | 75.5 | 221.4 | 111.6 | χ | 40.5 | 102.4 | 61.6 | 125.5 |
| | 11 | 106.1 | 179.6 | 85.7 | 109.5 | 96.3 | 93.4 | 85.4 | 225.6 | 138.7 | χ | 37.5 | 101.1 | 65.6 | 132.7 |
| | 12 | 107.8 | 171.6 | 83.6 | 115.6 | 134.7 | 92.7 | 92.9 | 199.8 | 129.6 | χ | 34.6 | 97.3 | 76.4 | 128.2 |
| | 平成 27 年 1 月 | 101.7 | 158.2 | 78.4 | 109.5 | 104.5 | 94.8 | 88.8 | 164.7 | 116.7 | 135.4 | 40.7 | 107.6 | 58.6 | 127.6 |
| | 2 | 108.7 | 164.8 | 96.9 | 107.1 | 108.1 | 91.4 | 97.2 | 182.4 | 83.3 | 120.7 | 51.9 | 100.0 | 54.3 | 137.3 |
| | 3 | 115.7 | 196.7 | 99.0 | 105.6 | 124.3 | 110.3 | 95.3 | 251.5 | 90.0 | 139.0 | 66.7 | 94.9 | 97.1 | 132.8 |
| | 4 | 108.7 | 149.2 | 90.2 | 95.2 | 118.2 | 98.3 | 96.3 | 194.1 | 113.3 | 150.0 | 129.6 | 97.5 | 81.4 | 130.6 |

## 様式３の４

平成２２年＝100

| 事業所規模 | 年月 | 常用雇用 TL 調査産業計 | D 建設業 | E 製造業 | G 情報通信業 | H 運輸業，郵便業 | I 卸売業，小売業 | J 金融業，保険業 | L 学術研究，専門・技術サービス業 | M 宿泊業，飲食サービス業 | N 生活関連サービス業，娯楽業 | O 教育，学習支援業 | P 医療，福祉 | Q 複合サービス事業 | R サービス業 |
|---|---|---|---|---|---|---|---|---|---|---|---|---|---|---|---|
| 5人以上 | 平成 23 年 | 100.9 | 99.3 | 100.4 | 101.7 | 93.9 | 97.2 | 101.0 | 101.7 | 101.6 | 93.6 | 104.8 | 106.1 | 104.6 | 101.5 |
| | 24 | 98.9 | 99.2 | 97.7 | 102.2 | 93.3 | 91.3 | 101.4 | 97.2 | 97.1 | 90.3 | 106.9 | 107.2 | 96.0 | 104.6 |
| | 25 | 98.1 | 97.6 | 92.2 | 100.1 | 94.7 | 91.1 | 96.9 | 95.7 | 94.8 | 89.8 | 105.5 | 110.2 | 90.9 | 105.9 |
| | 26 | 97.8 | 95.3 | 91.4 | 100.1 | 91.3 | 92.8 | 96.4 | 98.5 | 96.7 | 89.3 | 103.3 | 112.1 | 89.1 | 100.4 |
| | 平成 26 年 4 月 | 98.0 | 95.5 | 91.7 | 101.6 | 91.9 | 93.5 | 96.0 | 98.8 | 96.1 | 89.1 | 103.8 | 112.5 | 87.2 | 99.6 |
| | 5 | 97.8 | 95.2 | 90.8 | 102.2 | 91.7 | 92.0 | 98.2 | 98.4 | 98.3 | 87.9 | 103.1 | 112.8 | 88.5 | 99.9 |
| | 6 | 97.8 | 94.2 | 91.4 | 101.4 | 90.4 | 92.7 | 98.1 | 94.5 | 99.0 | 87.5 | 102.8 | 112.8 | 88.8 | 100.5 |
| | 7 | 97.7 | 94.9 | 91.4 | 99.1 | 90.9 | 92.6 | 97.3 | 96.9 | 97.8 | 87.7 | 101.7 | 112.4 | 89.0 | 101.0 |
| | 8 | 97.6 | 95.7 | 90.9 | 101.2 | 90.4 | 92.9 | 95.0 | 97.0 | 97.0 | 89.5 | 102.4 | 112.3 | 90.0 | 100.1 |
| | 9 | 97.5 | 94.8 | 90.9 | 98.6 | 89.6 | 92.6 | 95.8 | 100.2 | 96.3 | 90.1 | 102.7 | 112.1 | 89.6 | 99.8 |
| | 10 | 97.9 | 94.9 | 91.2 | 98.9 | 90.6 | 93.2 | 95.0 | 102.8 | 95.4 | 91.8 | 102.9 | 112.2 | 91.6 | 101.5 |
| | 11 | 98.2 | 96.0 | 91.2 | 98.4 | 89.9 | 93.2 | 95.6 | 103.8 | 94.9 | 92.9 | 103.6 | 112.7 | 91.3 | 101.8 |
| | 12 | 98.2 | 95.7 | 91.2 | 99.0 | 90.3 | 93.6 | 96.8 | 103.9 | 96.5 | 92.4 | 101.7 | 112.2 | 90.9 | 102.3 |
| | 平成 27 年 1 月 | 99.2 | 95.8 | 93.3 | 97.8 | 90.5 | 94.8 | 95.7 | 105.0 | 96.4 | 92.3 | 102.8 | 115.4 | 90.6 | 103.5 |
| | 2 | 99.4 | 96.3 | 93.4 | 97.5 | 91.8 | 94.7 | 95.8 | 104.9 | 96.3 | 95.3 | 101.9 | 115.9 | 90.9 | 103.7 |
| | 3 | 98.6 | 96.6 | 93.4 | 97.1 | 91.4 | 93.8 | 94.9 | 100.3 | 97.3 | 93.0 | 95.5 | 116.1 | 86.8 | 102.9 |
| | 4 | 99.8 | 96.2 | 94.1 | 98.8 | 91.6 | 93.5 | 98.4 | 104.8 | 98.5 | 94.1 | 105.0 | 116.9 | 88.5 | 102.5 |
| 30人以上 | 平成 23 年 | 101.9 | 103.5 | 101.3 | 105.0 | 98.8 | 98.9 | 98.2 | 99.0 | 95.6 | 98.7 | 101.0 | 107.1 | 106.2 | 100.1 |
| | 24 | 99.7 | 111.2 | 98.1 | 106.2 | 98.3 | 90.9 | 96.3 | 102.0 | 94.8 | 86.3 | 101.8 | 104.7 | 95.7 | 100.9 |
| | 25 | 98.4 | 109.6 | 92.4 | 103.5 | 97.7 | 88.9 | 95.5 | 102.4 | 95.5 | 74.0 | 101.2 | 107.4 | 88.8 | 102.8 |
| | 26 | 97.8 | 110.0 | 90.5 | 105.5 | 96.3 | 88.6 | 97.0 | 105.7 | 97.3 | χ | 97.8 | 109.5 | 85.5 | 97.1 |
| | 平成 26 年 4 月 | 98.1 | 109.5 | 91.2 | 107.1 | 96.8 | 87.8 | 96.5 | 106.5 | 100.3 | χ | 97.2 | 110.2 | 83.1 | 96.7 |
| | 5 | 98.1 | 109.8 | 90.8 | 107.3 | 97.1 | 88.4 | 97.7 | 104.9 | 100.0 | χ | 97.3 | 110.6 | 82.8 | 97.1 |
| | 6 | 98.0 | 109.4 | 90.6 | 106.7 | 96.2 | 88.6 | 97.4 | 104.6 | 100.1 | χ | 97.4 | 110.2 | 83.4 | 97.0 |
| | 7 | 97.9 | 110.7 | 90.4 | 106.4 | 96.0 | 88.5 | 97.9 | 104.9 | 98.6 | χ | 97.0 | 110.0 | 83.8 | 97.5 |
| | 8 | 97.7 | 111.0 | 90.2 | 105.8 | 95.8 | 88.6 | 97.2 | 106.1 | 95.1 | χ | 97.2 | 110.3 | 85.9 | 96.6 |
| | 9 | 97.8 | 110.3 | 90.2 | 105.7 | 95.6 | 88.3 | 96.7 | 106.7 | 97.0 | χ | 97.2 | 110.7 | 85.2 | 96.8 |
| | 10 | 98.2 | 110.9 | 90.4 | 104.8 | 96.3 | 89.1 | 97.1 | 107.4 | 95.6 | χ | 96.7 | 111.0 | 89.3 | 97.7 |
| | 11 | 98.2 | 111.5 | 90.2 | 104.6 | 95.2 | 88.8 | 96.2 | 107.3 | 94.9 | χ | 97.1 | 111.1 | 88.6 | 98.7 |
| | 12 | 98.0 | 111.5 | 90.1 | 104.2 | 95.0 | 88.6 | 96.7 | 107.4 | 95.1 | χ | 97.1 | 110.6 | 87.9 | 98.9 |
| | 平成 27 年 1 月 | 100.5 | 112.4 | 92.6 | 104.2 | 95.0 | 93.7 | 96.1 | 107.4 | 93.7 | 79.7 | 97.7 | 115.5 | 87.2 | 101.0 |
| | 2 | 100.5 | 112.3 | 92.4 | 103.8 | 95.4 | 92.9 | 96.4 | 107.8 | 91.7 | 80.7 | 97.6 | 115.6 | 87.9 | 102.2 |
| | 3 | 99.2 | 112.3 | 92.5 | 103.8 | 95.3 | 92.3 | 94.4 | 102.0 | 92.1 | 79.9 | 85.5 | 115.8 | 82.4 | 100.8 |
| | 4 | 100.6 | 116.5 | 93.5 | 105.0 | 94.4 | 89.2 | 98.4 | 107.1 | 91.5 | 80.8 | 97.7 | 117.3 | 87.8 | 99.6 |

| 事業所規模 | 年月 | 実質賃金 現金給与総額 TL 調査産業計 | D 建設業 | E 製造業 | I 卸売業，小売業 | P 医療，福祉 | きまって支給する給与 TL 調査産業計 | D 建設業 | E 製造業 | I 卸売業，小売業 | P 医療，福祉 |
|---|---|---|---|---|---|---|---|---|---|---|---|
| 5人以上 | 平成 23 年 | 98.4 | 96.3 | 100.0 | 96.2 | 100.2 | 98.8 | 98.6 | 100.3 | 97.2 | 100.6 |
| | 24 | 96.4 | 91.2 | 97.7 | 97.8 | 94.6 | 97.9 | 92.3 | 99.5 | 98.2 | 95.2 |
| | 25 | 97.3 | 91.3 | 99.8 | 98.7 | 93.8 | 98.3 | 91.4 | 100.8 | 99.4 | 94.3 |
| | 26 | 96.5 | 88.9 | 99.4 | 100.1 | 93.4 | 96.4 | 88.8 | 99.2 | 96.7 | 93.5 |
| | 平成 26 年 4 月 | 82.9 | 77.7 | 84.1 | 93.1 | 77.9 | 97.1 | 90.0 | 99.2 | 101.4 | 93.5 |
| | 5 | 83.6 | 75.6 | 83.2 | 86.6 | 83.4 | 96.5 | 87.6 | 98.8 | 98.0 | 92.5 |
| | 6 | 133.3 | 123.0 | 127.9 | 110.4 | 137.3 | 97.9 | 88.7 | 100.1 | 98.9 | 93.2 |
| | 7 | 103.4 | 93.0 | 121.9 | 118.5 | 94.9 | 94.8 | 87.5 | 99.7 | 93.4 | 93.0 |
| | 8 | 84.9 | 83.4 | 88.2 | 94.8 | 76.9 | 94.2 | 86.6 | 97.0 | 92.8 | 92.3 |
| | 9 | 80.3 | 76.3 | 81.9 | 82.3 | 77.9 | 94.6 | 88.2 | 97.0 | 93.0 | 92.8 |
| | 10 | 81.0 | 77.4 | 83.3 | 86.3 | 76.6 | 95.0 | 88.5 | 98.5 | 92.6 | 92.2 |
| | 11 | 84.4 | 83.7 | 89.7 | 86.9 | 79.4 | 96.1 | 93.2 | 99.9 | 94.2 | 92.2 |
| | 12 | 169.2 | 140.9 | 175.0 | 161.0 | 174.3 | 96.2 | 90.8 | 99.0 | 96.1 | 92.2 |
| | 平成 27 年 1 月 | 81.4 | 82.4 | 83.5 | 85.1 | 77.4 | 95.1 | 89.0 | 97.4 | 96.0 | 93.2 |
| | 2 | 82.1 | 80.9 | 86.1 | 87.1 | 78.5 | 96.6 | 93.5 | 101.7 | 98.1 | 93.2 |
| | 3 | 83.4 | 82.1 | 86.8 | 91.1 | 76.2 | 95.6 | 91.3 | 101.1 | 97.2 | 89.7 |
| | 4 | 82.5 | 81.0 | 85.3 | 90.0 | 77.8 | 96.3 | 91.5 | 100.6 | 97.0 | 92.7 |
| 30人以上 | 平成 23 年 | 99.4 | 98.3 | 99.6 | 102.9 | 99.1 | 99.5 | 100.7 | 100.3 | 101.1 | 99.4 |
| | 24 | 97.3 | 98.9 | 95.9 | 103.0 | 100.4 | 98.8 | 96.9 | 97.8 | 102.0 | 100.0 |
| | 25 | 98.5 | 96.8 | 97.8 | 106.6 | 97.8 | 98.9 | 93.5 | 98.7 | 105.5 | 97.6 |
| | 26 | 97.5 | 100.1 | 98.6 | 107.6 | 93.9 | 97.1 | 92.3 | 98.3 | 104.3 | 93.0 |
| | 平成 26 年 4 月 | 81.1 | 80.0 | 81.9 | 94.8 | 79.1 | 96.9 | 95.2 | 99.1 | 104.9 | 94.5 |
| | 5 | 82.6 | 76.7 | 80.2 | 94.7 | 85.4 | 96.0 | 91.3 | 97.3 | 103.8 | 92.1 |
| | 6 | 142.5 | 186.3 | 133.0 | 112.7 | 144.6 | 97.7 | 92.9 | 98.3 | 104.8 | 93.0 |
| | 7 | 104.5 | 109.2 | 121.6 | 142.3 | 91.2 | 96.4 | 92.1 | 99.0 | 103.9 | 91.8 |
| | 8 | 82.8 | 81.4 | 84.6 | 101.2 | 76.1 | 95.8 | 91.6 | 96.0 | 105.4 | 91.4 |
| | 9 | 80.2 | 76.3 | 80.2 | 93.8 | 76.9 | 95.9 | 90.8 | 96.9 | 102.6 | 91.4 |
| | 10 | 80.6 | 77.9 | 81.1 | 92.7 | 75.7 | 96.6 | 92.7 | 97.7 | 104.0 | 90.9 |
| | 11 | 82.7 | 78.9 | 86.3 | 91.5 | 76.2 | 97.4 | 94.0 | 99.1 | 102.7 | 91.0 |
| | 12 | 181.8 | 191.5 | 182.5 | 167.9 | 179.9 | 97.0 | 93.5 | 97.3 | 103.5 | 91.1 |
| | 平成 27 年 1 月 | 81.6 | 86.7 | 80.4 | 93.6 | 76.9 | 96.9 | 92.9 | 96.1 | 105.1 | 92.3 |
| | 2 | 81.9 | 80.8 | 83.2 | 94.2 | 77.2 | 98.0 | 96.1 | 100.6 | 105.4 | 91.7 |
| | 3 | 83.4 | 87.5 | 84.2 | 103.8 | 75.4 | 97.8 | 96.0 | 100.4 | 107.5 | 89.2 |
| | 4 | 81.6 | 81.4 | 82.6 | 91.4 | 76.1 | 97.6 | 94.1 | 99.6 | 102.3 | 91.0 |

# Ⅶ　全国結果（平成27年4月分確報）

## 全国調査時系列表

平成２２年＝１００

| 事業所規模 | 年　月 | 現金給与総額 TL 調査産業計 | 現金給与総額 E 製造業 | きまって支給する給与 TL 調査産業計 | きまって支給する給与 E 製造業 | 所定内給与 TL 調査産業計 | 所定内給与 E 製造業 | 総実労働時間 TL 調査産業計 | 総実労働時間 E 製造業 | 所定内労働時間 TL 調査産業計 | 所定内労働時間 E 製造業 | 所定外労働時間 TL 調査産業計 | 所定外労働時間 E 製造業 | 常用雇用 TL 調査産業計 | 常用雇用 E 製造業 |
|---|---|---|---|---|---|---|---|---|---|---|---|---|---|---|---|
| 5人以上 | 平成 23 年 | 99.8 | 102.0 | 99.6 | 101.0 | 99.4 | 100.9 | 99.8 | 99.9 | 99.7 | 99.7 | 101.0 | 101.9 | 100.6 | 99.7 |
| | 24 | 98.9 | 101.8 | 99.4 | 101.4 | 99.1 | 101.1 | 100.3 | 100.9 | 100.2 | 100.7 | 101.7 | 103.7 | 101.3 | 99.4 |
| | 25 | 98.5 | 101.1 | 98.5 | 100.3 | 98.1 | 99.8 | 99.3 | 100.1 | 98.8 | 99.5 | 104.4 | 106.4 | 102.1 | 98.2 |
| | 26 | 98.9 | 102.9 | 98.4 | 101.0 | 97.7 | 99.9 | 98.9 | 100.5 | 98.2 | 99.3 | 108.6 | 112.9 | 103.6 | 97.8 |
| | 平成 26 年　10 月 | 83.5 | 84.1 | 98.5 | 101.4 | 97.8 | 100.1 | 101.4 | 103.3 | 100.9 | 102.3 | 109.7 | 114.2 | 104.2 | 97.7 |
| | 11 | 86.6 | 88.0 | 98.4 | 101.4 | 97.5 | 99.8 | 99.3 | 103.7 | 98.5 | 102.4 | 110.8 | 117.7 | 104.5 | 97.7 |
| | 12 | 171.9 | 189.9 | 98.4 | 101.4 | 97.4 | 100.0 | 98.3 | 101.0 | 97.2 | 99.3 | 112.8 | 119.1 | 104.6 | 97.7 |
| | 平成 27 年　1 月 | 84.9 | 84.6 | 97.6 | 99.5 | 96.9 | 98.4 | 93.0 | 92.0 | 92.1 | 90.5 | 105.9 | 107.8 | 104.5 | 97.5 |
| | 2 | 82.2 | 83.1 | 97.8 | 101.0 | 97.1 | 99.4 | 97.1 | 102.0 | 96.3 | 100.7 | 106.9 | 116.3 | 104.4 | 97.4 |
| | 3 | 86.7 | 86.3 | 98.6 | 101.3 | 97.9 | 99.6 | 99.6 | 102.1 | 98.7 | 100.5 | 111.8 | 118.4 | 103.8 | 97.2 |
| | 4 | 86.5 | 86.1 | 100.1 | 102.4 | 99.2 | 100.9 | 103.1 | 105.5 | 102.4 | 104.5 | 111.8 | 115.6 | 105.3 | 98.6 |
| 30人以上 | 平成 23 年 | 100.2 | 102.2 | 99.9 | 100.9 | 99.9 | 100.9 | 99.5 | 99.6 | 99.5 | 99.5 | 99.5 | 100.7 | 100.0 | 99.3 |
| | 24 | 99.3 | 101.4 | 99.8 | 101.3 | 99.7 | 101.2 | 100.4 | 100.3 | 100.4 | 100.2 | 100.9 | 101.0 | 99.7 | 98.5 |
| | 25 | 99.0 | 101.3 | 99.0 | 100.6 | 98.7 | 100.2 | 99.4 | 99.7 | 99.1 | 99.1 | 103.3 | 105.3 | 99.5 | 97.0 |
| | 26 | 99.9 | 103.2 | 99.2 | 101.1 | 98.6 | 100.0 | 99.2 | 100.0 | 98.5 | 98.6 | 106.8 | 112.5 | 99.9 | 96.2 |
| | 平成 26 年　10 月 | 82.3 | 82.3 | 99.5 | 101.6 | 98.9 | 100.3 | 102.4 | 103.4 | 101.9 | 102.2 | 107.4 | 113.9 | 100.0 | 95.8 |
| | 11 | 85.9 | 86.3 | 99.3 | 101.4 | 98.4 | 99.8 | 99.3 | 103.0 | 98.4 | 101.5 | 109.0 | 116.6 | 100.1 | 95.8 |
| | 12 | 183.6 | 199.4 | 99.4 | 101.5 | 98.5 | 100.1 | 98.5 | 100.0 | 97.2 | 98.1 | 112.4 | 117.3 | 100.2 | 95.7 |
| | 平成 27 年　1 月 | 82.8 | 82.8 | 98.8 | 99.9 | 98.1 | 98.8 | 94.3 | 92.4 | 93.3 | 90.9 | 105.0 | 107.0 | 100.0 | 95.5 |
| | 2 | 80.6 | 81.0 | 98.6 | 100.9 | 98.0 | 99.4 | 96.9 | 100.9 | 96.2 | 99.5 | 105.8 | 114.0 | 99.9 | 95.3 |
| | 3 | 85.8 | 84.8 | 99.5 | 101.5 | 98.9 | 99.9 | 100.3 | 101.8 | 99.4 | 100.3 | 109.9 | 115.9 | 99.1 | 95.1 |
| | 4 | 85.2 | 84.1 | 101.0 | 102.5 | 100.2 | 101.2 | 103.9 | 105.1 | 103.3 | 104.1 | 110.7 | 114.0 | 101.1 | 96.7 |

## 第１表　月間現金給与額

（事業所規模５人以上）

| 産業 | 現金給与総額 円 | 前年比 % | きまって支給する給与 円 | 前年比 % | 所定内給与 円 | 前年比 % | 所定外給与 円 | 前年比 % | 特別に支払われた給与 円 | 前年比 % |
|---|---|---|---|---|---|---|---|---|---|---|
| 調査産業計 | 273,873 | 0.7 | 263,065 | 0.4 | 242,844 | 0.4 | 20,221 | -1.7 | 10,808 | 10.9 |
| 鉱業，採石業等 | 272,961 | -3.9 | 269,259 | -4.9 | 250,729 | -3.5 | 18,530 | -20.4 | 3,702 | 327.5 |
| 建設業 | 339,509 | 2.1 | 322,776 | 0.5 | 299,656 | 0.4 | 23,120 | 2.3 | 16,733 | 45.3 |
| 製造業 | 313,437 | 0.1 | 304,096 | 0.8 | 271,116 | 0.6 | 32,980 | 1.6 | 9,341 | -15.2 |
| 電気・ガス業 | 485,252 | 4.7 | 455,341 | 0.6 | 398,142 | 0.7 | 57,199 | 0.0 | 29,911 | 181.4 |
| 情報通信業 | 400,359 | 0.5 | 386,641 | 1.5 | 347,681 | 1.8 | 38,960 | -2.5 | 13,718 | -19.1 |
| 運輸業，郵便業 | 307,807 | 2.3 | 294,506 | 2.0 | 252,872 | 2.1 | 41,634 | 1.2 | 13,301 | 10.3 |
| 卸売業，小売業 | 239,638 | -0.7 | 225,685 | -1.0 | 214,467 | -0.4 | 11,218 | -9.6 | 13,953 | 6.5 |
| 金融業，保険業 | 378,374 | 2.3 | 366,069 | 1.8 | 340,323 | 2.4 | 25,746 | -5.7 | 12,305 | 18.2 |
| 不動産・物品賃貸業 | 315,893 | 2.1 | 286,900 | -3.1 | 268,134 | -3.0 | 18,766 | -4.4 | 28,993 | 119.1 |
| 学術研究等 | 399,195 | 6.9 | 365,903 | 1.2 | 340,918 | 2.5 | 24,985 | -13.8 | 33,292 | 167.6 |
| 飲食サービス業等 | 123,572 | 1.8 | 120,882 | 0.4 | 113,820 | 0.0 | 7,062 | 6.9 | 2,690 | 173.9 |
| 生活関連サービス等 | 197,099 | -0.4 | 194,042 | -0.1 | 183,444 | -0.3 | 10,598 | 3.7 | 3,057 | -19.4 |
| 教育，学習支援業 | 314,335 | 1.0 | 306,321 | 2.2 | 300,076 | 2.4 | 6,245 | -5.6 | 8,014 | -28.3 |
| 医療，福祉 | 256,120 | 0.3 | 251,043 | 0.9 | 236,471 | 1.1 | 14,572 | -2.9 | 5,077 | -22.6 |
| 複合サービス事業 | 315,631 | 1.7 | 293,730 | 3.1 | 279,596 | 3.5 | 14,134 | -2.6 | 21,901 | -14.8 |
| その他のサービス業 | 233,864 | 0.5 | 224,845 | -1.1 | 205,435 | -1.1 | 19,410 | 0.6 | 9,019 | 53.6 |
| 事業所規模３０人以上 | | | | | | | | | | |
| 調査産業計 | 304,981 | 0.7 | 292,538 | 0.5 | 266,514 | 0.6 | 26,024 | -1.1 | 12,443 | 6.1 |
| 製造業 | 332,566 | -0.1 | 323,043 | 0.9 | 284,838 | 1.0 | 38,205 | 1.0 | 9,523 | -25.7 |
| 卸売業，小売業 | 257,276 | -1.2 | 241,140 | -0.7 | 228,433 | 0.1 | 12,707 | -12.2 | 16,136 | -8.6 |
| 医療，福祉 | 294,294 | 0.5 | 287,393 | 1.1 | 268,050 | 1.3 | 19,343 | -1.7 | 6,901 | -20.2 |

毎月勤労統計調査の結果は、厚生労働省のWebページに掲載されています。（http://www.mhlw.go.jp/toukei/list/30-1a.html）

## 第２表　月間実労働時間及び出勤日数

（事業所規模５人以上）

| 産業 | 総実労働時間 | 前年比 | 所定内労働時間 | 前年比 | 所定外労働時間 | 前年比 | 出勤日数 | 前年差 |
|---|---|---|---|---|---|---|---|---|
| | 時間 | % | 時間 | % | 時間 | % | 日 | 日 |
| 調査産業計 | 151.1 | 1.2 | 139.7 | 1.3 | 11.4 | -2.4 | 19.5 | 0.2 |
| 鉱業，採石業等 | 172.8 | -2.5 | 162.7 | 0.6 | 10.1 | -34.5 | 21.6 | -0.1 |
| 建設業 | 178.0 | 0.4 | 164.2 | 0.2 | 13.8 | 2.8 | 21.7 | -0.1 |
| 製造業 | 170.8 | 2.5 | 154.5 | 2.8 | 16.3 | 0.0 | 20.5 | 0.5 |
| 電気・ガス業 | 164.6 | -0.1 | 148.1 | 0.1 | 16.5 | -2.8 | 19.7 | 0.0 |
| 情報通信業 | 172.8 | 2.9 | 153.8 | 3.2 | 19.0 | 0.3 | 20.4 | 0.8 |
| 運輸業，郵便業 | 177.3 | 1.5 | 152.9 | 1.7 | 24.4 | -0.3 | 20.7 | 0.3 |
| 卸売業，小売業 | 142.0 | 0.0 | 134.5 | 0.7 | 7.5 | -10.5 | 19.5 | 0.1 |
| 金融業，保険業 | 158.6 | 2.6 | 145.3 | 3.2 | 13.3 | -2.2 | 19.8 | 0.5 |
| 不動産・物品賃貸業 | 161.7 | 0.8 | 148.8 | 0.9 | 12.9 | -1.3 | 20.2 | 0.1 |
| 学術研究等 | 164.0 | 1.6 | 150.3 | 2.9 | 13.7 | -10.4 | 20.0 | 0.4 |
| 飲食サービス業等 | 105.2 | -0.4 | 99.3 | -0.6 | 5.9 | 2.7 | 16.2 | 0.1 |
| 生活関連サービス業 | 143.5 | 0.2 | 135.9 | 0.8 | 7.6 | -9.6 | 19.3 | 0.0 |
| 教育，学習支援業 | 139.4 | 3.0 | 129.5 | 2.4 | 9.9 | 13.4 | 18.2 | 0.2 |
| 医療，福祉 | 140.9 | 1.0 | 135.6 | 1.3 | 5.3 | -6.4 | 19.0 | 0.1 |
| 複合サービス事業 | 160.4 | 3.4 | 152.4 | 3.4 | 8.0 | 1.5 | 20.3 | 0.7 |
| その他のサービス業 | 149.6 | 0.1 | 137.7 | 0.9 | 11.9 | -8.1 | 19.5 | 0.3 |
| 事業所規模３０人以上 | | | | | | | | |
| 調査産業計 | 155.8 | 1.7 | 142.4 | 1.9 | 13.4 | -1.2 | 19.7 | 0.3 |
| 製造業 | 172.3 | 2.9 | 154.4 | 3.4 | 17.9 | -1.4 | 20.3 | 0.6 |
| 卸売業，小売業 | 141.8 | -0.5 | 133.6 | 0.2 | 8.2 | -9.5 | 19.7 | -0.1 |
| 医療，福祉 | 149.3 | 1.5 | 143.1 | 1.6 | 6.2 | -2.4 | 19.5 | 0.3 |

## 第３表　常用雇用及び労働異動率

（事業所規模５人以上）

| 産業 | 労働者総数 | 前年比 | 一般労働者 | 前年比 | パートタイム労働者 | 前年比 | 入職率 | 前年差 | 離職率 | 前年差 |
|---|---|---|---|---|---|---|---|---|---|---|
| | 千人 | % | 千人 | % | 千人 | % | % | ポイント | % | ポイント |
| 調査産業計 | 47,569 | 2.0 | 33,339 | 1.3 | 14,230 | 3.8 | 5.63 | 0.37 | 4.18 | 0.18 |
| 鉱業，採石業等 | 22 | -0.4 | 20 | -5.4 | 2 | 105.2 | 3.54 | -0.86 | 1.79 | -1.28 |
| 建設業 | 2,792 | 3.4 | 2,637 | 2.9 | 155 | 12.3 | 3.40 | -0.21 | 2.46 | -0.11 |
| 製造業 | 8,055 | 0.2 | 6,909 | -0.2 | 1,146 | 3.0 | 3.33 | 0.36 | 1.94 | 0.07 |
| 電気・ガス業 | 280 | -0.7 | 270 | 0.7 | 10 | -28.0 | 6.23 | -1.02 | 5.16 | -0.29 |
| 情報通信業 | 1,504 | 1.3 | 1,433 | 2.3 | 71 | -15.8 | 6.53 | 1.27 | 3.66 | 1.01 |
| 運輸業，郵便業 | 3,296 | 2.4 | 2,696 | 4.4 | 600 | -5.9 | 3.42 | 0.07 | 2.34 | -0.01 |
| 卸売業，小売業 | 8,764 | 0.9 | 4,932 | -3.0 | 3,833 | 6.1 | 4.39 | 0.56 | 3.49 | 0.32 |
| 金融業，保険業 | 1,424 | -0.2 | 1,249 | 1.0 | 175 | -8.6 | 6.49 | -0.38 | 4.71 | -0.11 |
| 不動産・物品賃貸業 | 715 | 1.6 | 544 | -3.0 | 171 | 19.3 | 5.31 | 0.05 | 4.40 | 0.21 |
| 学術研究等 | 1,348 | 2.3 | 1,207 | 1.7 | 141 | 8.5 | 5.32 | -0.67 | 4.37 | -0.32 |
| 飲食サービス業等 | 4,254 | 5.0 | 1,013 | 2.5 | 3,240 | 5.7 | 6.23 | -0.06 | 6.64 | 0.52 |
| 生活関連サービス等 | 1,711 | 1.3 | 915 | -2.6 | 796 | 6.1 | 6.02 | -1.94 | 4.13 | -0.14 |
| 教育，学習支援業 | 2,907 | 3.5 | 2,080 | 2.8 | 827 | 5.2 | 16.63 | 3.34 | 11.29 | 0.20 |
| 医療，福祉 | 6,429 | 3.0 | 4,508 | 2.8 | 1,921 | 3.5 | 6.94 | 0.46 | 4.81 | 0.53 |
| 複合サービス事業 | 338 | 0.4 | 294 | 2.4 | 45 | -10.8 | 11.45 | 0.09 | 9.17 | -0.77 |
| その他のサービス業 | 3,729 | 3.7 | 2,632 | 7.0 | 1,097 | -3.6 | 4.71 | 0.24 | 3.71 | -0.44 |
| 事業所規模３０人以上 | | | | | | | | | | |
| 調査産業計 | 27,624 | 1.0 | 20,689 | 0.1 | 6,935 | 3.6 | 6.02 | 0.50 | 4.02 | 0.15 |
| 製造業 | 6,034 | -0.2 | 5,355 | -1.1 | 679 | 6.6 | 3.60 | 0.48 | 1.96 | 0.04 |
| 卸売業，小売業 | 3,975 | 0.3 | 2,149 | -7.6 | 1,826 | 11.4 | 5.00 | 1.05 | 3.22 | 0.42 |
| 医療，福祉 | 4,079 | 2.0 | 3,181 | 2.2 | 898 | 1.1 | 7.52 | 0.29 | 4.61 | 0.40 |

## 第４表　就業形態別月間現金給与額

（事業所規模５人以上）

| 産業 | 現金給与総額 | 前年比 | きまって支給する給与 | 前年比 | 所定内給与 | 前年比 | 所定外給与 | 前年比 | 特別に支払われた給与 | 前年比 |
|---|---|---|---|---|---|---|---|---|---|---|
| | 円 | % | 円 | % | 円 | % | 円 | % | 円 | % |
| 一般労働者 | | | | | | | | | | |
| 調査産業計 | 349,590 | 0.9 | 334,533 | 0.5 | 307,021 | 0.6 | 27,512 | -1.0 | 15,057 | 10.9 |
| （事業所規模３０人以上） | ( 371,463 | 0.7 ) | ( 355,286 | 0.5 ) | ( 321,995 | 0.7 ) | ( 33,291 | -0.7 ) | ( 16,177 | 5.6 ) |
| 製造業 | 346,148 | -0.1 | 335,399 | 0.4 | 297,900 | 0.3 | 37,499 | 1.9 | 10,749 | -15.5 |
| 卸売・小売業 | 354,131 | -0.1 | 329,714 | -0.7 | 311,572 | -0.2 | 18,142 | -9.1 | 24,417 | 8.7 |
| 医療，福祉 | 316,024 | -0.5 | 309,589 | 0.5 | 289,939 | 0.8 | 19,650 | -3.9 | 6,435 | -28.4 |
| パートタイム労働者 | | | | | | | | | | |
| 調査産業計 | 98,367 | 1.3 | 97,406 | 1.1 | 94,085 | 1.3 | 3,321 | -5.4 | 961 | 37.7 |
| （事業所規模３０人以上） | ( 108,511 | 1.8 ) | ( 107,103 | 1.4 ) | ( 102,555 | 1.6 ) | ( 4,548 | -3.3 ) | ( 1,408 | 58.0 ) |
| 製造業 | 117,496 | 2.0 | 116,587 | 2.0 | 110,678 | 2.6 | 5,909 | -9.9 | 909 | 13.1 |
| 卸売・小売業 | 94,013 | 0.3 | 93,370 | 0.4 | 90,959 | 0.3 | 2,411 | -1.1 | 643 | 1.9 |
| 医療，福祉 | 117,596 | 2.8 | 115,659 | 1.9 | 112,828 | 1.4 | 2,831 | 21.9 | 1,937 | 120.4 |

## 第５表　就業形態別月間労働時間及び出勤日数

（事業所規模５人以上）

| 産業 | 総実労働時間 | 前年比 | 所定内労働時間 | 前年比 | 所定外労働時間 | 前年比 | 出勤日数 | 前年差 |
|---|---|---|---|---|---|---|---|---|
| | 時間 | % | 時間 | % | 時間 | % | 日 | 日 |
| 一般労働者 | | | | | | | | |
| 調査産業計 | 176.8 | 1.5 | 161.7 | 1.9 | 15.1 | -1.7 | 21.1 | 0.3 |
| （事業所規模３０人以上） | ( 175.6 | 2.0 ) | ( 158.9 | 2.1 ) | ( 16.7 | -0.7 ) | ( 20.8 | 0.5 ) |
| 製造業 | 179.3 | 2.6 | 161.1 | 3.0 | 18.2 | 0.3 | 20.8 | 0.5 |
| 卸売・小売業 | 177.3 | 1.2 | 165.8 | 1.8 | 11.5 | -7.6 | 21.5 | 0.3 |
| 医療，福祉 | 166.4 | 0.8 | 159.4 | 1.1 | 7.0 | -4.9 | 20.9 | 0.2 |
| パートタイム労働者 | | | | | | | | |
| 調査産業計 | 91.6 | -0.2 | 88.7 | 0.2 | 2.9 | -9.9 | 15.7 | 0.0 |
| （事業所規模３０人以上） | ( 97.2 | 0.5 ) | ( 93.5 | 0.9 ) | ( 3.7 | -9.8 ) | ( 16.4 | 0.1 ) |
| 製造業 | 120.6 | 0.9 | 115.2 | 1.2 | 5.4 | -6.2 | 18.3 | 0.2 |
| 卸売・小売業 | 96.9 | -1.4 | 94.5 | -0.7 | 2.4 | -24.1 | 17.0 | 0.0 |
| 医療，福祉 | 81.9 | 1.4 | 80.6 | 1.6 | 1.3 | -8.4 | 14.6 | 0.1 |

## 第６表　就業形態別労働異動率

（事業所規模５人以上）

| 産業 | 入職率 | 前年差 | 離職率 | 前年差 |
|---|---|---|---|---|
| | % | ポイント | % | ポイント |
| 一般労働者 | | | | |
| 調査産業計 | 5.47 | 0.31 | 3.42 | 0.08 |
| （事業所規模３０人以上） | ( 5.93 | 0.45 ) | ( 3.45 | 0.11 ) |
| 製造業 | 3.28 | 0.33 | 1.74 | 0.09 |
| 卸売・小売業 | 4.74 | 0.57 | 2.86 | 0.30 |
| 医療，福祉 | 7.33 | 0.36 | 4.40 | 0.42 |
| パートタイム労働者 | | | | |
| 調査産業計 | 5.99 | 0.50 | 5.91 | 0.35 |
| （事業所規模３０人以上） | ( 6.30 | 0.64 ) | ( 5.67 | 0.19 ) |
| 製造業 | 3.63 | 0.55 | 3.12 | -0.15 |
| 卸売・小売業 | 3.94 | 0.58 | 4.27 | 0.26 |
| 医療，福祉 | 6.06 | 0.72 | 5.73 | 0.77 |

## 第７表　パートタイム労働者比率

（事業所規模５人以上）

| 産業 | パートタイム労働者比率 | 前年差 |
|---|---|---|
| | % | ポイント |
| 調査産業計 | 29.91 | 0.50 |
| 製造業 | 14.22 | 0.38 |
| 卸売・小売業 | 43.73 | 2.16 |
| 医療，福祉 | 29.88 | 0.14 |
| 事業所規模３０人以上 | | |
| 調査産業計 | 25.10 | 0.63 |
| 製造業 | 11.25 | 0.73 |
| 卸売・小売業 | 45.93 | 4.55 |
| 医療，福祉 | 22.01 | -0.18 |

# Ⅷ （別表）毎月勤労統計調査地方調査　産業接続表

| 新産業分類（H22.1～） | | | 旧産業との接続*1 | 旧産業分類（H21年以前） | | |
|---|---|---|---|---|---|---|
| 大分類 | | | | 大分類 | | |
| TL | 調査産業計 | | ○ | TL | 調査産業計 | |
| C | 鉱業，採石業，砂利採取業 | | ◎ | D | 鉱業 | |
| D | 建設業 | | ◎ | E | 建設業 | |
| E | 製造業 | | ◎ | F | 製造業 | |
| 中分類*3 | 09･10 | 食料品製造業、飲料･たばこ･飼料製造業 | ◎ | 中分類 | 09･10 | 食料品、飲料･たばこ･飼料製造業 |
| | 11 | 繊維工業 | × | | 12 | 衣服・その他の繊維製品製造業 |
| | 12 | 木材・木製品製造業（家具を除く） | △ | | 13 | 木材・木製品製造業（家具を除く） |
| | 21 | 窯業・土石製品製造業 | ○ | | 22 | 窯業・土石製品製造業 |
| | 22 | 鉄鋼業 | ◎ | | 23 | 鉄鋼業 |
| | 26 | 生産用機械器具製造業 | × | | 26 | 一般機械器具製造業 |
| | 28 | 電子部品・デバイス・電子回路製造業 | ▲ | | 29 | 電子部品・デバイス製造業 |
| | 31 | 輸送用機械器具製造業 | ◎ | | 30 | 輸送用機械器具製造業 |
| | | その他*2 | × | | | その他 |
| F | 電気・ガス・熱供給・水道業 | | ◎ | G | 電気・ガス・熱供給・水道業 | |
| G | 情報通信業 | | ▲ | H | 情報通信業 | |
| H | 運輸業，郵便業 | | ▲ | I | 運輸業 | |
| I | 卸売業，小売業 | | ▲ | J | 卸売・小売業 | |
| J | 金融業，保険業 | | ◎ | K | 金融・保険業 | |
| K | 不動産業，物品賃貸業 | | × | L | 不動産業 | |
| L | 学術研究，専門・技術サービス業 | | × | Q | サービス業（他に分類されないもの） | |
| M | 宿泊業，飲食サービス業 | | × | M | 飲食店，宿泊業 | |
| N | 生活関連サービス業，娯楽業 | | × | Q | サービス業（他に分類されないもの） | |
| O | 教育，学習支援業 | | ▲ | O | 教育，学習支援業 | |
| P | 医療，福祉 | | ○ | N | 医療，福祉 | |
| Q | 複合サービス事業 | | ▲ | P | 複合サービス事業 | |
| R | サービス業（他に分類されないもの） | | × | Q | サービス業（他に分類されないもの） | |

（注）*1　「旧産業との接続」欄の符号は、以下のとおりです。

「◎」…　旧産業と完全に接続する産業

「○」…　常用労働者数の変動が０．１％以内

「△」…　常用労働者数の変動が１．０％以内

「▲」…　常用労働者数の変動が３．０％以内

（旧産業と完全には接続しないが、長期時系列比較を可能にするため接続させる産業）

「×」…　常用労働者数の変動が大きく接続しない産業

*2　製造業の中分類「その他」は、単独で表章しないものを一括したものです。

*3　製造業、卸売業,小売業等の中分類別の実数は、当月報に掲載しておりませんが、表章（公表）はしていますので、統計調査課までお問い合わせください。指数については作成していません。