統 計 速 報 第 21 号
平 成 26 年 8 月 25 日

平成２６年６月分

島根の賃金、労働時間及び雇用の動き

—毎月勤労統計調査地方調査（基幹統計）　月報—

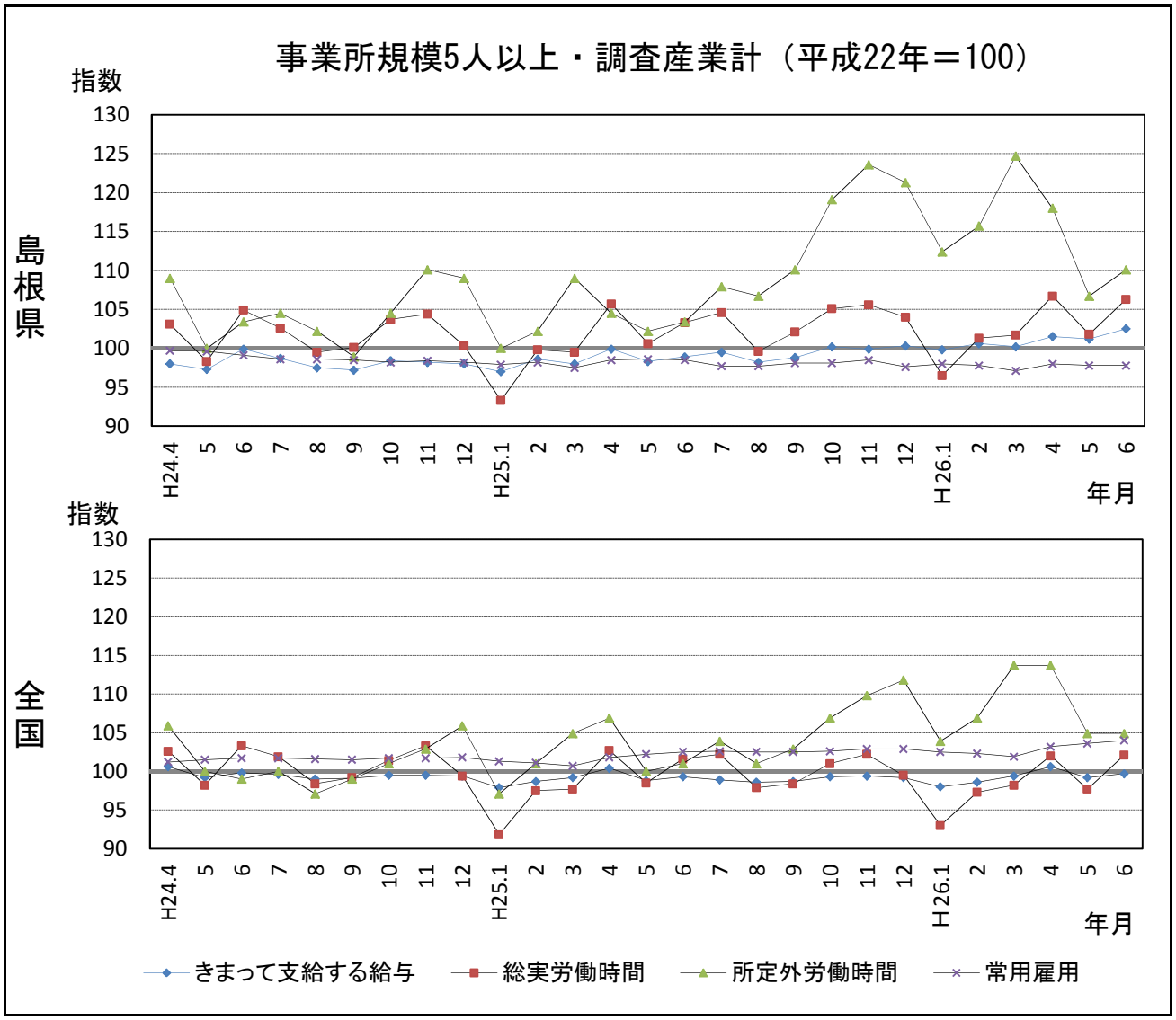

区分	きまって支給する給与		総実労働時間		所定外労働時間		常用雇用	
	島根県	全国	島根県	全国	島根県	全国	島根県	全国
実数	241,062円	262,102円	159.2時間	149.7時間	9.8時間	10.7時間	229,051人	46,984千人
指数	102.5	99.7	106.3	102.1	110.1	104.9	97.8	104.0
対前年同月比	3.6%	0.4%	2.9%	0.5%	6.5%	3.9%	▲ 0.7%	1.5%

島根県政策企画局統計調査課
TEL　0852-22-5071

Ⅰ　毎月勤労統計調査地方調査の説明

１．調査の位置づけ

この調査は、統計法に基づく基幹統計である。

２．調査の目的

この調査は、賃金、労働時間及び雇用について島根県における毎月の変動を明らかにすることを目的としている。

３．調査の対象

日本標準産業分類に定める１６産業（鉱業,採石業,砂利採取業、建設業、製造業、電気・ガス・熱供給・水道業、情報通信業、運輸業,郵便業、卸売業,小売業、金融業,保険業、不動産業,物品賃貸業、学術研究,専門・技術サービス業、宿泊業,飲食サービス業、生活関連サービス業,娯楽業、教育, 学習支援業、医療,福祉、複合サービス事業、サービス業）において、常時５人以上の常用労働者を雇用する民営及び官公営事業所のうち、厚生労働省の指定した事業所（産業、規模ごとに無作為に抽出された約５００事業所）。

４．調査事項及び用語の解説

(1)

現　金　給　与　総　額	きまって支給する給与	特別に支払われた給与
賃金、給与、手当、賞与、その他、名称のいかんを問わず、労働者に支払われたもので、所得税、貯金、社会保険料、組合費、購買代金等を差し引く以前の金額。	労働協約、就業規則等によって、あらかじめ定められている支給条件、算定方法によって支給される給与。時間外手当等の「所定外給与（超過労働給与）」を含む。	賞与・期末手当等の一時金、ベースアップ等の差額追給分、３カ月を超える期間で算定される現金給与等。

(2)

出　勤　日　数
調査期間中に労働者が仕事のために実際に出勤した日数。有給であっても事業所に出勤しない日は出勤日にならないが、１日のうち１時間でも就業すれば出勤日となる。

(3)

実　労　働　時　間	所定内労働時間	所定外労働時間
調査期間中に労働者が仕事のために実際に労働した時間数のことである。	就業規則で定められた正規の始業時刻と終業時刻との間の休憩時間を除いた、実際に労働した時間。	早出、残業、臨時の呼び出し、休日出勤等による労働時間。

① 本来の職務外として行われる宿日直は、労働時間数から除かれる。

② 運輸関係労働者の手待ち時間は、労働時間に含まれる。

(4)

常　用　労　働　者	一般労働者	パートタイム労働者
期間を定めずまたは１カ月を超える期間を定めて雇用されている者。	常用労働者のうちﾊﾟｰﾄﾀｲﾑ労働者以外のもの。	１日の所定労働時間または１週間の所定労働日数が一般の労働者より短い者。

次の者も常用労働者に含まれる。

① 一定の職務に従事し、一般労働者と同じ給与規則によって給与を支払われている重役や理事。

② 前２カ月の各月において１８日以上同一の事業主に雇用されていた日々雇用労働者。

(5)

労　働　異　動　率	入職率	離職率
労働異動率は事業所間の雇用の流動状況を示す指標である。	月間増加労働者数×１００ / 前月末労働者数	月間減少労働者数×１００ / 前月末労働者数

① 労働異動率には、新規の入離職者のみならず、人事異動に伴う同一企業内の転勤者も含まれる。

目　　次

Ⅰ.　毎月勤労統計調査地方調査の説明 …… Ｐ　１
Ⅱ.　毎月勤労統計調査結果のご利用にあたって …… Ｐ　２
Ⅲ.　調　査　結　果　の　概　要 …… Ｐ　３
Ⅳ-1.　産　業　別　実　数　表　（５人以上） …… Ｐ　９
Ⅳ-2.　産　業　別　実　数　表　（３０人以上） …… Ｐ１１
Ⅴ.　就　業　形　態　別　実　数　表 …… Ｐ１３
Ⅵ.　指　　数　　表 …… Ｐ１５
Ⅶ.　全国結果（平成２６年６月分確報） …… Ｐ１９
Ⅷ.　別　表 …… Ｐ２２

Ⅱ　毎月勤労統計調査結果のご利用にあたって

１　調査結果について

この調査結果は、調査対象事業所からの報告を基に、本県の事業所規模５人以上の全ての事業所(本文中５人以上)と、その中から抜き出した事業所規模３０人以上の事業所(本文中３０人以上)にそれぞれ対応するよう推計したものです。

２　指数の基準時について

平成２４年１月から、指数は平成２２年平均＝１００として算出しています。
なお、指数は調査対象事業所の抽出替えに伴い将来改定されることがあります。

３　事業所の抽出替え等について

（１）事業所規模３０人以上の事業所については、概ね３年ごとに抽出替えを行っています。直近では平成２４年１月に平成２１年経済センサス基礎調査の結果を用いて行いました。

（２）事業所規模５～29人事業所については、６ヶ月毎（１月、７月）に三分の一ずつ抽出替えを行っています。

（３）平成２４年１月調査から常用労働者数の集計に用いる母集団労働者数を、平成１８年事業所企業統計調査に基づく労働者数から、平成２１年経済センサス基礎調査に基づく労働者数へ変更しています。

４　指数のギャップ修正について

（１）事業所規模３０人以上の事業所の抽出替えに伴い、新旧両調査結果間にギャップが生じ、時系列比較が困難になるため、指数については過去に遡って修正（ギャップ修正）を行っています。

修正期間	賃金・労働時間指数	平成２１年　２月～平成２３年１２月
	常用雇用指数	平成１８年１０月～平成２３年１２月

産業によっては新旧両調査結果間のギャップが大きく、指数が大きく変動している場合がありますので注意が必要です。

（２）事業所規模５～29人の事業所の抽出替え時にはギャップ修正等は行っていませんので、事業所規模５人以上の事業所に関する数値については、時系列比較に注意が必要です。

５　日本標準産業分類の改定について

日本標準産業分類の改定（平成１９年１１月）に伴い、平成２２年１月から新しい産業分類に基づき結果を表章（公表）しています。

接続状況についてはＰ２２別表をご参照ください。

また、鉱業,採石業,砂利採取業、電気・ガス・熱供給・水道業及び不動産業,物品賃貸業は調査事業所数が僅少のため公表していませんが、調査産業計には含まれています。

６　数値の見方について

（１）前年同月比などの増減率は指数により算出しており、実数で計算した場合とは必ずしも一致しません。

（２）統計表中の符号の用法は次のとおりです。

「－」･････調査あるいは集計を行っていないもの(指数については指数化していないもの)
「▲」･････減又はマイナス
「χ」･････調査事業所数が少ないため公表しないもの

Ⅲ 調 査 結 果 の 概 要

１．賃金の動き

（１）事業所規模５人以上

項目		金額（円）	前年同月比（%）	全国結果（円）
調査産業計	現金給与総額	389,306	3.5 （10か月連続の増加）	440,280
	きまって支給する給与	241,062	3.6 （12か月連続の増加）	262,102
	所定内給与	224,210	2.9 （12か月連続の増加）	242,830
	所定外給与	16,852	12.9	19,272
	特別に支払われた給与	148,244	3.3	178,178

６月の一人平均現金給与総額は389,306円で、前年同月比3.5%増となった。

現金給与総額のうち、きまって支給する給与は241,062円で3.6%増となり、所定内給与は224,210円で2.9%増となった。また、所定外給与は16,852円で12.9%増となり、特別に支払われた給与は148,244円であった。

現金給与総額を就業形態別にみると、一般労働者は469,434円で、パートタイム労働者は106,408円であった。

図1-1 給与支給額の対前年同月比の推移

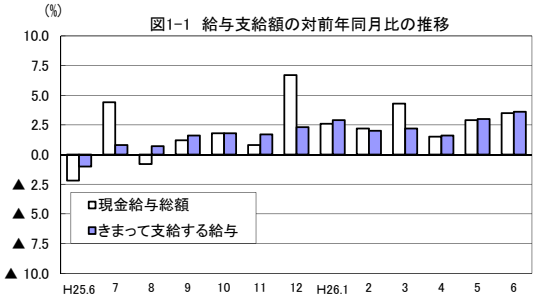

図1-2 きまって支給する給与指数の推移

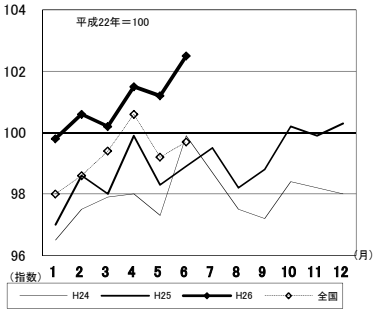

図1-3 産業別きまって支給する給与指数及び対前年同月比の推移
（折れ線グラフ＝指数、棒グラフ＝対前年同月比）

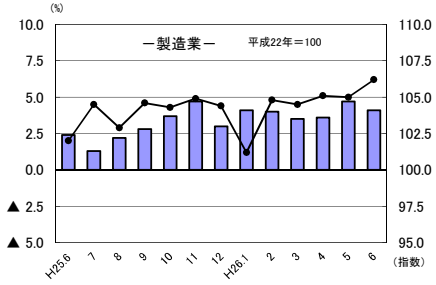

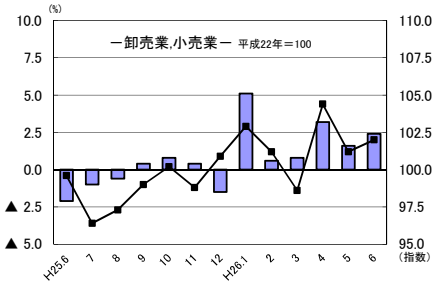

（２）事業所規模３０人以上

項目		金額（円）	前年同月比（%）	全国結果（円）
調査産業計	現金給与総額	457,073	2.8 （15か月連続の増加）	542,093
	きまって支給する給与	260,770	2.9 （18か月連続の増加）	291,947
	所定内給与	237,132	2.1 （２か月連続の増加）	266,948
	所定外給与	23,638	13.1	24,999
	特別に支払われた給与	196,303	2.5	250,146

６月の一人平均現金給与総額は457,073円で、前年同月比2.8%増となった。

現金給与総額のうち、きまって支給する給与は260,770円で2.9%増となり、所定内給与は237,132円で2.1%増となった。また、所定外給与は23,638円で13.1%増となり、特別に支払われた給与は196,303円であった。

現金給与総額を就業形態別にみると、一般労働者は545,354円で、パートタイム労働者は115,649円であった。

図1-4 給与支給額の対前年同月比の推移

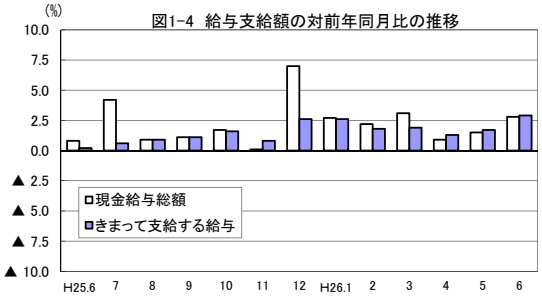

図1-5 きまって支給する給与指数の推移

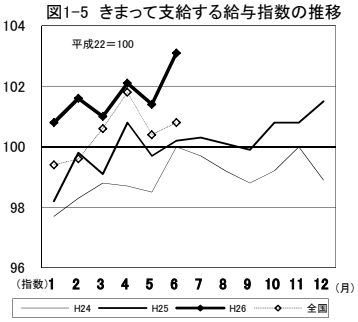

図1-6 産業別きまって支給する給与指数及び対前年同月比の推移
（折れ線グラフ＝指数、棒グラフ＝対前年同月比）

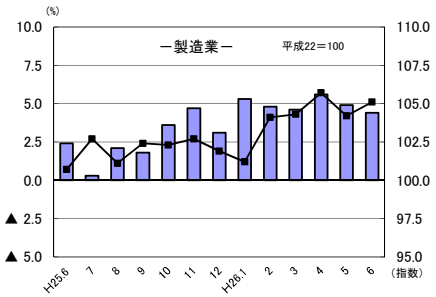

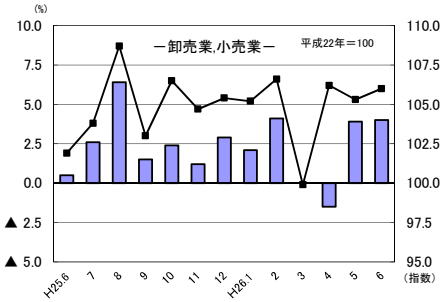

２．労働時間の動き

（１）事業所規模５人以上

項目		労働時間（時間）	前年同月比（%）	全国結果（時間）
調査産業計	総実労働時間	159.2	2.9 （12か月連続の増加）	149.7
	所定内労働時間	149.4	2.6 （10か月連続の増加）	139.0
	所定外労働時間	9.8	6.5 （12か月連続の増加）	10.7

６月の一人平均総実労働時間は159.2時間で、前年同月比2.9%増となった。

総実労働時間のうち、所定内労働時間は149.4時間で2.6%増となり、所定外労働時間は9.8時間で6.5%増となった。

なお、総実労働時間を就業形態別にみると、一般労働者は173.6時間で、パートタイム労働者は108.4時間であった。

図2-1 労働時間指数及び対前年同月比の推移

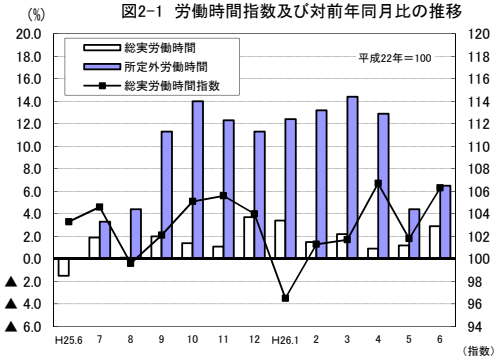

図2-2 所定外労働時間指数の推移

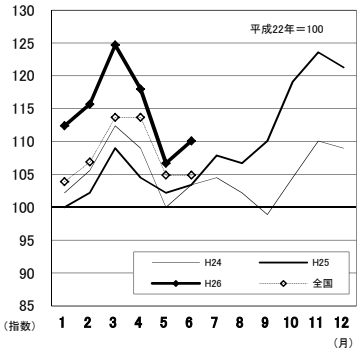

図2-3 所定外労働時間の対前年同月比の推移

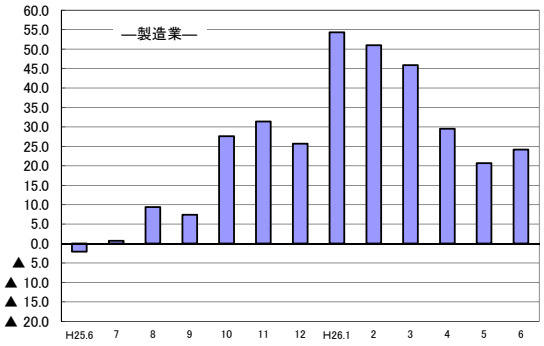

図2-4 所定外労働時間指数の推移

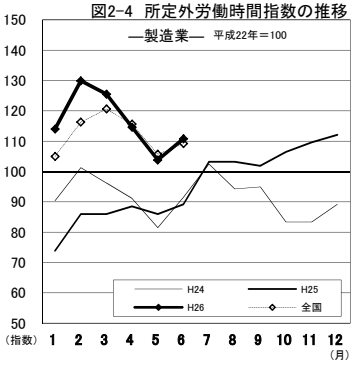

（２）事業所規模３０人以上

項目		労働時間（時間）	前年同月比（%）	全国結果（時間）
調査産業計	総実労働時間	159.6	2.0 （７か月連続の増加）	152.9
	所定内労働時間	147.7	1.7 （２か月連続の増加）	140.5
	所定外労働時間	11.9	6.3 （13か月連続の増加）	12.4

６月の一人平均総実労働時間は159.6時間で、前年同月比2.0%増となった。

総実労働時間のうち、所定内労働時間は147.7時間で1.7%増となり、所定外労働時間は11.9時間で6.3%増となった。

なお、総実労働時間を就業形態別にみると、一般労働者は171.6時間で、パートタイム労働者は113.2時間であった。

図2-5 労働時間指数及び対前年同月比の推移

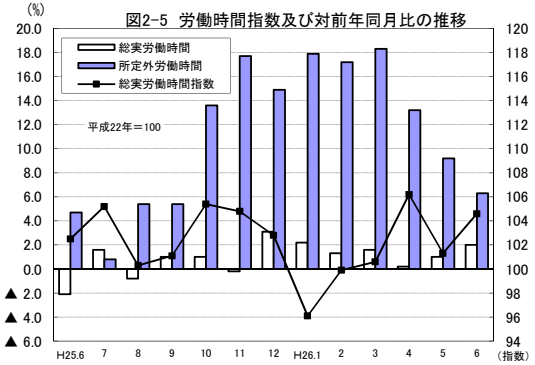

図2-6 所定外労働時間指数の推移

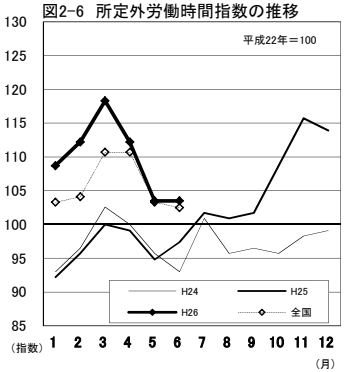

図2-7 所定外労働時間の対前年同月比の推移

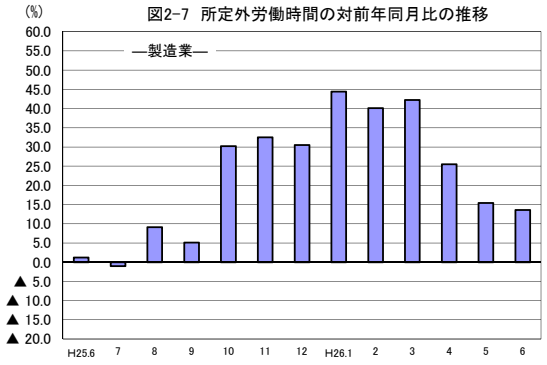

図2-8 所定外労働時間指数の推移

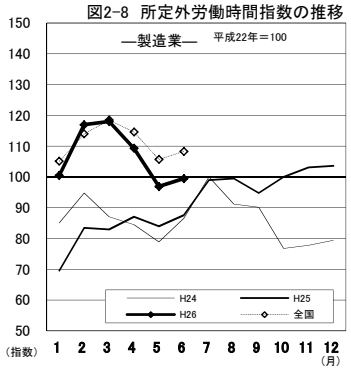

３．雇用の動き

（１）事業所規模５人以上

項目			人数・率	前年同月比（%）・差	全国結果(人数・率)
調査産業計	常用労働者数		229,051 人	▲ 0.7% （５か月連続の減少）	46,984 千人
		ﾊﾟｰﾄﾀｲﾑ労働者比率	22.2 %	▲ 1.9 ﾎﾟｲﾝﾄ	29.64 %
	労働異動率	入職率	1.54 %	0.24ﾎﾟｲﾝﾄ	1.92 %
		離職率	1.49 %	0.15ﾎﾟｲﾝﾄ	1.73 %

６月の常用労働者数は229,051人で、前年同月比0.7%減となった。

就業形態別にみると、一般労働者は178,153人で、パートタイム労働者は50,898人であった。パートタイム労働者比率は22.2%で、前年同月と比べて1.9ポイント減となった。

また、製造業の常用労働者数は36,048人で、前年同月比2.7%減となった。

図3-1 常用労働者数の対前年同月比及びﾊﾟｰﾄﾀｲﾑ労働者比率の推移

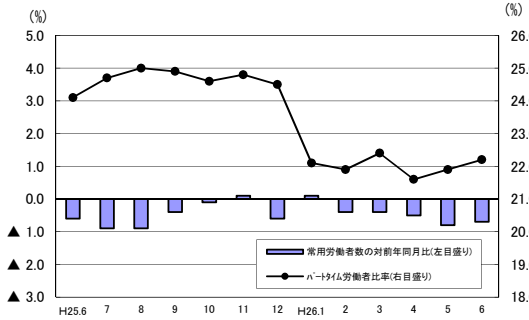

図3-2 常用雇用指数の推移

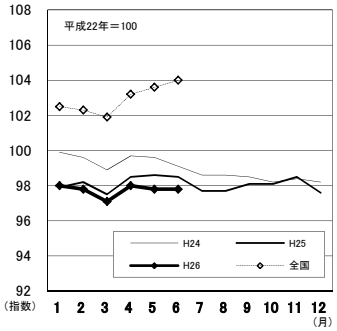

図3-3 産業別常用雇用指数及び対前年同月比の推移
（折れ線グラフ＝指数、棒グラフ＝対前年同月比）

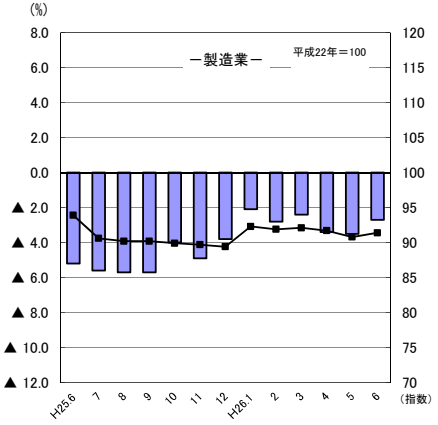

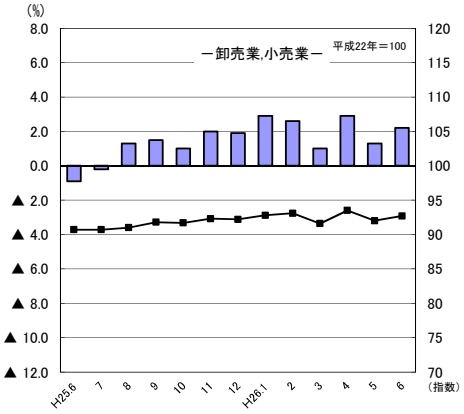

（２）事業所規模３０人以上

項目			人数・率	前年同月比（%）・差	全国結果(人数・率)
調査産業計	常用労働者数		122,206 人	▲ 0.8% （８か月連続の減少）	27,462 千人
		ﾊﾟｰﾄﾀｲﾑ労働者比率	20.5 %	0.3 ﾎﾟｲﾝﾄ	24.65 %
	労働異動率	入職率	0.96 %	▲ 0.08ﾎﾟｲﾝﾄ	1.54 %
		離職率	1.15 %	0.15ﾎﾟｲﾝﾄ	1.48 %

６月の常用労働者数は122,206人で、前年同月比0.8%減となった。

就業形態別にみると、一般労働者は97,117人で、パートタイム労働者は25,089人であった。パートタイム労働者比率は20.5%で、前年同月と比べて0.3ポイント増となった。

また、製造業の常用労働者数は26,353人で、前年同月比2.2%減となった。

図3-4 常用労働者数の対前年同月比及びﾊﾟｰﾄﾀｲﾑ労働者比率の推移

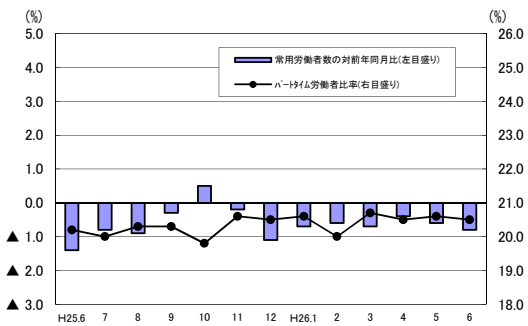

図3-5 常用雇用指数の推移

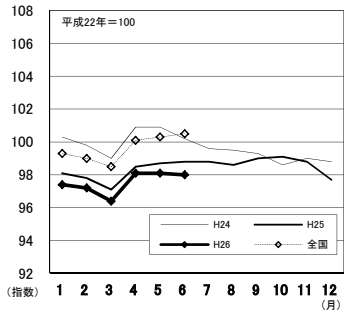

図3-6 産業別常用雇用指数及び対前年同月比の推移
（折れ線グラフ＝指数、棒グラフ＝対前年同月比）

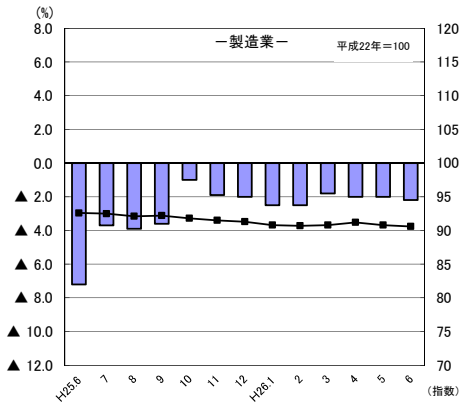

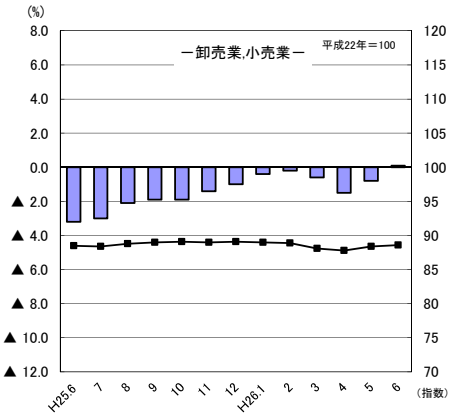

Ⅳ-1　産業別実数表 （５人以上）

（平成26年6月）　　様式１の１

項目	TL 調査産業計	D 建設業	E 製造業	G 情報通信業	H 運輸業，郵便業	I 卸売業，小売業	J 金融業，保険業	L 学術研究，専門・技術サービス業	M 宿泊業，飲食サービス業	N 生活関連サービス業，娯楽業	O 教育，学習支援業	P 医療，福祉	Q 複合サービス事業	R サービス業 他に分類されないもの	項目
現金給与総額 （円）	389,306	444,076	378,293	356,328	312,207	250,950	519,943	427,303	158,038	182,134	895,804	452,724	396,538	224,083	**現金給与総額 （円）**
前年同月比 （%）	3.5	11.6	8.1	▲ 17.4	5.3	5.3	▲ 24.1	▲ 9.3	▲ 2.2	6.8	12.8	4.8	▲ 7.5	▲ 6.0	前年同月比 （%）
男 （円）	465,858	468,604	441,522	409,161	332,288	354,660	965,528	502,978	201,150	228,726	1,057,911	625,153	427,798	284,490	男 （円）
女 （〃）	307,154	288,813	246,870	258,545	179,351	154,937	376,359	198,242	123,081	130,108	727,993	403,837	342,504	165,599	女 （〃）
きまって支給する給与 （〃）	241,062	276,776	249,159	275,045	241,230	196,702	272,111	294,034	153,732	164,834	362,532	255,414	262,248	169,260	**きまって支給する給与 （〃）**
前年同月比 （%）	3.6	1.4	4.1	▲ 7.2	8.4	2.4	▲ 11.2	▲ 2.9	▲ 1.5	8.8	8.8	5.7	5.0	5.5	前年同月比 （%）
男 （円）	288,573	292,580	288,409	313,386	254,530	255,484	441,276	334,689	194,657	201,124	421,257	357,116	281,331	204,997	男 （円）
女 （〃）	190,075	176,735	167,576	204,083	153,238	142,283	217,600	170,977	120,549	124,310	301,741	226,580	229,263	134,661	女 （〃）
所定内給与 （〃）	224,210	257,249	219,503	257,486	216,512	190,060	254,866	276,102	143,336	161,078	357,480	236,701	252,214	151,532	**所定内給与 （〃）**
前年同月比 （%）	2.9	0.4	1.1	▲ 6.4	8.1	2.7	▲ 11.7	▲ 4.0	▲ 1.5	9.0	9.2	6.2	3.1	2.1	前年同月比 （%）
所定外給与 （円）	16,852	19,527	29,656	17,559	24,718	6,642	17,245	17,932	10,396	3,756	5,052	18,713	10,034	17,728	**所定外給与 （円）**
特別に支払われた給与 （〃）	148,244	167,300	129,134	81,283	70,977	54,248	247,832	133,269	4,306	17,300	533,272	197,310	134,290	54,823	**特別に支払われた給与 （〃）**
男 （〃）	177,285	176,024	153,113	95,775	77,758	99,176	524,252	168,289	6,493	27,602	636,654	268,037	146,467	79,493	男 （〃）
女 （〃）	117,079	112,078	79,294	54,462	26,113	12,654	158,759	27,265	2,532	5,798	426,252	177,257	113,241	30,938	女 （〃）
出勤日数 （日）	20.5	21.7	20.4	20.5	21.1	21.4	19.8	20.0	20.7	21.0	20.0	19.6	20.7	19.9	**出勤日数 （日）**
前年同月差 （〃）	0.3	▲ 0.5	▲ 0.1	0.4	0.0	0.0	0.4	▲ 1.5	▲ 0.6	1.4	1.7	0.9	1.6	0.8	前年同月差 （〃）
男 （〃）	21.1	21.8	20.6	20.7	21.2	22.5	21.3	20.0	21.5	21.6	20.1	19.8	20.8	20.5	男 （〃）
女 （〃）	19.8	20.8	19.9	20.1	20.0	20.5	19.3	20.1	20.1	20.4	19.9	19.5	20.5	19.3	女 （〃）
総実労働時間 （時間）	159.2	174.7	171.2	163.2	182.8	155.0	149.2	163.3	144.5	143.5	156.9	150.6	159.0	155.9	**総実労働時間 （時間）**
前年同月比 （%）	2.9	▲ 1.3	1.7	▲ 1.4	4.8	1.3	0.0	▲ 4.0	▲ 3.4	4.0	6.7	7.4	6.4	7.3	前年同月比 （%）
男 （時間）	171.9	177.8	177.1	167.7	187.7	170.8	173.4	165.9	162.0	154.2	162.4	159.0	159.5	177.2	男 （時間）
女 （〃）	145.6	154.9	158.9	155.0	150.6	140.5	141.4	155.3	130.2	131.5	151.2	148.2	158.1	135.2	女 （〃）
所定内労働時間 （〃）	149.4	164.1	153.8	149.5	164.9	149.6	143.2	153.7	137.5	138.0	151.6	144.1	153.0	139.1	**所定内労働時間 （〃）**
前年同月比 （%）	2.6	▲ 1.6	▲ 0.3	▲ 1.0	5.4	0.6	2.3	▲ 4.2	▲ 3.1	3.4	12.2	7.6	4.5	3.8	前年同月比 （%）
男 （時間）	158.4	166.3	157.4	153.0	168.4	163.3	158.9	155.5	150.9	146.1	155.8	149.5	153.8	151.8	男 （時間）
女 （〃）	139.7	150.1	146.3	143.1	142.2	137.0	138.1	148.2	126.6	129.0	147.2	142.6	151.4	126.7	女 （〃）
所定外労働時間 （〃）	9.8	10.6	17.4	13.7	17.9	5.4	6.0	9.6	7.0	5.5	5.3	6.5	6.0	16.8	**所定外労働時間 （〃）**
前年同月比 （%）	6.5	2.9	24.2	▲ 6.8	0.0	22.7	▲ 34.8	▲ 2.0	▲ 7.9	19.5	▲ 55.5	3.2	93.5	51.3	前年同月比 （%）
男 （時間）	13.5	11.5	19.7	14.7	19.3	7.5	14.5	10.4	11.1	8.1	6.6	9.5	5.7	25.4	男 （時間）
女 （〃）	5.9	4.8	12.6	11.9	8.4	3.5	3.3	7.1	3.6	2.5	4.0	5.6	6.7	8.5	女 （〃）
常用労働者数 前調査期間末労働者数 （人）	228,942	19,286	35,842	2,513	12,047	36,802	7,074	5,425	16,443	4,740	15,398	48,939	4,118	16,670	前調査期間末常用労働者数 （人）
増加常用労働者数 （〃）	3,515	167	590	6	48	998	10	20	571	37	13	479	56	412	増加常用労働者数 （〃）
減少常用労働者数 （〃）	3,406	359	384	26	227	738	18	235	451	62	51	491	41	317	減少常用労働者数 （〃）
本調査期間末労働者数 （〃）	**229,051**	**19,094**	**36,048**	**2,493**	**11,868**	**37,062**	**7,066**	**5,210**	**16,563**	**4,715**	**15,360**	**48,927**	**4,133**	**16,765**	**本調査期間末労働者数 （〃）**
前年同月比 （%）	▲ 0.7	▲ 3.1	▲ 2.7	1.8	▲ 4.5	2.2	0.4	0.4	3.8	▲ 4.0	▲ 1.7	2.1	▲ 3.5	▲ 7.8	前年同月比 （%）
うちﾊﾟｰﾄﾀｲﾑ労働者数 （人）	50,898	1,090	3,414	261	1,472	14,522	443	560	7,890	2,251	3,376	9,948	146	5,038	うちﾊﾟｰﾄﾀｲﾑ労働者数 （人）
ﾊﾟｰﾄﾀｲﾑ労働者比率 （%）	22.2	5.7	9.5	10.5	12.4	39.2	6.3	10.7	47.6	47.7	22.0	20.3	3.5	30.1	ﾊﾟｰﾄﾀｲﾑ労働者比率 （%）
労働異動率 **入職率 （%）**	1.54	0.87	1.65	0.24	0.40	2.71	0.14	0.37	3.47	0.78	0.08	0.98	1.36	2.47	**入職率 （%）**
前年同月差 （ポイント）	0.24	0.18	1.13	▲ 1.29	0.17	1.97	▲ 0.46	0.00	▲ 3.14	▲ 0.83	▲ 0.16	▲ 0.15	0.82	▲ 0.17	前年同月差 （ポイント）
離職率 （%）	1.49	1.86	1.07	1.03	1.88	2.01	0.25	4.33	2.74	1.31	0.33	1.00	1.00	1.90	**離職率 （%）**
前年同月差 （ポイント）	0.15	0.53	0.39	0.78	1.54	1.22	▲ 1.40	3.71	▲ 3.53	▲ 0.08	▲ 1.26	▲ 0.08	0.81	0.55	前年同月差 （ポイント）
産業種別	TL	D	E	G	H	I	J	L	M	N	O	P	Q	R	**産業種別**

（注）本月の「前調査期間末労働者数」と前月の「本調査期間末労働者数」は一致しないことがある。

Ⅳ-2　産業別実数表 （30人以上）

（平成26年6月）　　様式１の２

項目		TL 調査産業計	D 建設業	E 製造業	G 情報通信業	H 運輸業，郵便業	I 卸売業，小売業	J 金融業，保険業	L 学術研究，専門・技術サービス業	M 宿泊業，飲食サービス業	N 生活関連サービス業，娯楽業	O 教育，学習支援業	P 医療，福祉	Q 複合サービス事業	R サービス業 他に分類されないもの	項目	
現金給与総額	**（円）**	457,073	787,886	443,013	446,309	331,605	204,372	563,322	542,330	189,208	χ	828,724	549,502	378,053	219,234	**現金給与総額**	**（円）**
前年同月比	（%）	2.8	18.1	8.7	▲ 0.4	9.4	9.2	▲ 25.9	0.4	▲ 3.5	χ	2.7	1.1	2.5	▲ 11.3	前年同月比	（%）
男	（円）	550,924	799,308	504,498	486,848	367,425	307,012	1,100,328	590,884	224,225	χ	972,678	696,722	418,132	286,578	男	（円）
女	（〃）	350,703	673,839	300,831	340,587	181,549	139,046	336,237	261,232	161,085	χ	595,184	496,469	262,910	159,110	女	（〃）
きまって支給する給与	**（〃）**	260,770	329,963	269,993	318,873	250,248	169,287	296,458	320,250	177,789	χ	343,341	294,493	251,708	158,355	**きまって支給する給与**	**（〃）**
前年同月比	（%）	2.9	6.0	4.4	▲ 0.6	11.8	4.0	▲ 4.2	0.4	▲ 1.9	χ	3.7	0.5	5.4	2.9	前年同月比	（%）
男	（円）	310,416	338,838	306,521	351,983	273,392	238,934	478,047	343,676	206,914	χ	392,322	388,886	271,327	196,086	男	（円）
女	（〃）	204,502	241,349	185,522	232,524	153,294	124,960	219,669	184,628	154,398	χ	263,878	260,490	195,344	124,669	女	（〃）
所定内給与	**（〃）**	237,132	294,940	233,930	299,771	226,587	160,322	266,771	299,667	168,817	χ	339,187	268,166	244,462	139,397	**所定内給与**	**（〃）**
前年同月比	（%）	2.1	5.0	1.4	▲ 0.7	12.1	3.7	▲ 7.9	▲ 1.1	▲ 0.8	χ	3.7	0.7	4.4	1.2	前年同月比	（%）
所定外給与	**（円）**	23,638	35,023	36,063	19,102	23,661	8,965	29,687	20,583	8,972	χ	4,154	26,327	7,246	18,958	**所定外給与**	**（円）**
特別に支払われた給与	**（〃）**	196,303	457,923	173,020	127,436	81,357	35,085	266,864	222,080	11,419	χ	485,383	255,009	126,345	60,879	**特別に支払われた給与**	**（〃）**
男	（〃）	240,508	460,470	197,977	134,865	94,033	68,078	622,281	247,208	17,311	χ	580,356	307,836	146,805	90,492	男	（〃）
女	（〃）	146,201	432,490	115,309	108,063	28,255	14,086	116,568	76,604	6,687	χ	331,306	235,979	67,566	34,441	女	（〃）
出勤日数	**（日）**	20.3	21.4	20.1	20.4	20.8	20.9	20.3	20.2	23.3	χ	20.2	19.5	20.4	19.7	**出勤日数**	**（日）**
前年同月差	（〃）	0.4	▲ 0.1	0.1	0.1	▲ 0.3	0.0	1.2	0.0	0.0	χ	1.8	0.5	1.2	0.3	前年同月差	（〃）
男	（〃）	20.6	21.4	20.3	20.6	21.1	21.6	21.0	20.3	23.5	χ	19.9	19.8	20.3	20.6	男	（〃）
女	（〃）	19.9	21.3	19.4	19.6	19.7	20.5	20.0	20.0	23.1	χ	20.6	19.4	20.8	18.9	女	（〃）
総実労働時間	**（時間）**	159.6	180.9	171.5	161.6	168.8	146.6	157.1	165.2	160.8	χ	152.1	153.1	155.4	152.4	**総実労働時間**	**（時間）**
前年同月比	（%）	2.0	▲ 0.8	1.5	0.7	▲ 0.5	2.5	3.0	3.1	▲ 2.1	χ	9.2	2.0	5.2	3.1	前年同月比	（%）
男	（時間）	171.1	181.8	178.1	165.5	174.1	169.6	174.8	167.0	172.0	χ	154.7	160.0	154.2	177.9	男	（時間）
女	（〃）	146.6	172.3	156.4	151.4	147.1	131.9	149.7	155.0	151.9	χ	147.8	150.6	158.8	129.6	女	（〃）
所定内労働時間	**（〃）**	147.7	165.5	152.2	147.6	151.5	139.5	148.4	156.0	154.7	χ	151.0	144.8	151.8	135.5	**所定内労働時間**	**（〃）**
前年同月比	（%）	1.7	0.7	0.2	▲ 0.2	▲ 1.2	1.9	5.7	1.7	▲ 0.4	χ	9.6	2.0	4.8	2.1	前年同月比	（%）
男	（時間）	155.1	165.4	155.5	150.1	154.7	159.2	156.3	156.9	163.9	χ	153.6	150.0	150.1	151.2	男	（時間）
女	（〃）	139.4	166.4	144.8	141.0	138.5	126.9	145.1	150.7	147.3	χ	146.8	143.0	156.4	121.5	女	（〃）
所定外労働時間	**（〃）**	11.9	15.4	19.3	14.0	17.3	7.1	8.7	9.2	6.1	χ	1.1	8.3	3.6	16.9	**所定外労働時間**	**（〃）**
前年同月比	（%）	6.3	▲ 14.4	13.6	11.1	5.4	18.4	▲ 27.5	37.4	▲ 30.7	χ	▲ 15.4	3.8	33.2	13.4	前年同月比	（%）
男	（時間）	16.0	16.4	22.6	15.4	19.4	10.4	18.5	10.1	8.1	χ	1.1	10.0	4.1	26.7	男	（時間）
女	（〃）	7.2	5.9	11.6	10.4	8.6	5.0	4.6	4.3	4.6	χ	1.0	7.6	2.4	8.1	女	（〃）
常用労働者数 前調査期間末労働者数	（人）	122,429	6,691	26,398	1,601	7,565	12,430	3,214	3,196	6,219	χ	7,666	31,302	1,805	11,349	前調査期間末常用労働者数	（人）
増加常用労働者数	（〃）	1,181	20	164	6	48	226	10	20	104	χ	13	278	15	238	増加常用労働者数	（〃）
減少常用労働者数	（〃）	1,404	45	209	15	119	189	18	30	97	χ	7	385	0	249	減少常用労働者数	（〃）
本調査期間末労働者数	**（〃）**	**122,206**	**6,666**	**26,353**	**1,592**	**7,494**	**12,467**	**3,206**	**3,186**	**6,226**	**χ**	**7,672**	**31,195**	**1,820**	**11,338**	**本調査期間末労働者数**	**（〃）**
前年同月比	（%）	▲ 0.8	▲ 1.1	▲ 2.2	3.4	▲ 0.9	0.1	4.5	3.7	3.2	χ	▲ 3.7	1.9	▲ 5.8	▲ 7.3	前年同月比	（%）
うちﾊﾟｰﾄﾀｲﾑ労働者数	（人）	25,089	61	1,603	138	1,178	6,662	287	398	2,560	χ	2,333	4,394	53	4,529	うちﾊﾟｰﾄﾀｲﾑ労働者数	（人）
ﾊﾟｰﾄﾀｲﾑ労働者比率	（%）	20.5	0.9	6.1	8.7	15.7	53.4	9.0	12.5	41.1	χ	30.4	14.1	2.9	39.9	ﾊﾟｰﾄﾀｲﾑ労働者比率	（%）
労働異動率 **入職率**	**（%）**	0.96	0.30	0.62	0.37	0.63	1.82	0.31	0.63	1.67	χ	0.17	0.89	0.83	2.10	**入職率**	**（%）**
前年同月差	（ポイント）	▲ 0.08	▲ 0.52	0.12	0.31	0.25	0.98	▲ 0.36	0.30	▲ 0.79	χ	▲ 0.31	0.14	▲ 0.37	▲ 1.30	前年同月差	（ポイント）
離職率	**（%）**	1.15	0.67	0.79	0.94	1.57	1.52	0.56	0.94	1.56	χ	0.09	1.23	0.00	2.19	**離職率**	**（%）**
前年同月差	（ポイント）	0.15	0.06	0.11	0.55	1.02	0.02	▲ 1.97	0.61	▲ 0.73	χ	0.00	0.13	▲ 0.42	0.72	前年同月差	（ポイント）
産業種別		TL	D	E	G	H	I	J	L	M	N	O	P	Q	R	**産業種別**	

（注）本月の「前調査期間末労働者数」と前月の「本調査期間末労働者数」は一致しないことがある。

（平成26年6月）

事業所規模	産業	本調査期間末常用労働者数（人）	出勤日数（日）	総実労働時間（時間）	所定内労働時間（時間）	所定外労働時間（時間）	現金給与総額（円）	きまって支給する給与（円）	所定内給与（円）	所定外給与（円）	特別に支給された給与（円）	産業区分
5人以上	**一般労働者**											
	TL 調査産業計	178,153	21.1	173.6	161.7	11.9	469,434	280,473	259,556	20,917	188,961	TL
	D 建設業	18,004	21.8	177.7	166.6	11.1	462,403	286,424	265,788	20,636	175,979	D
	E 製造業	32,634	20.6	176.1	157.8	18.3	405,836	263,938	231,715	32,223	141,898	E
	G 情報通信業	2,232	20.9	170.3	155.2	15.1	384,781	296,042	276,662	19,380	88,739	G
	H 運輸業,郵便業	10,396	21.3	191.6	172.0	19.6	334,667	256,909	229,707	27,202	77,758	H
	I 卸売業,小売業	22,540	22.6	181.4	174.0	7.4	344,336	258,098	248,787	9,311	86,238	I
	J 金融業,保険業	6,623	19.9	150.5	144.4	6.1	544,826	281,520	263,626	17,894	263,306	J
	L 学術研究,専門・技術サービス業	4,650	20.4	169.3	158.6	10.7	462,349	313,237	293,186	20,051	149,112	L
	M 宿泊業,飲食サービス業	8,673	22.9	181.6	169.7	11.9	220,638	212,464	194,233	18,231	8,174	M
	N 生活関連サービス業,娯楽業	2,464	22.4	186.1	176.6	9.5	268,717	237,255	230,174	7,081	31,462	N
	O 教育,学習支援業	11,984	20.8	168.8	162.0	6.8	1,104,432	421,398	414,976	6,422	683,034	O
	P 医療,福祉	38,979	20.4	163.9	156.0	7.9	540,985	295,166	272,007	23,159	245,819	P
	Q 複合サービス事業	3,987	20.8	160.8	154.7	6.1	404,936	267,453	257,179	10,274	137,483	Q
	R サービス業	11,727	21.0	177.9	156.7	21.2	282,924	205,232	182,675	22,557	77,692	R

産業	本調査期間末常用労働者数（人）	出勤日数（日）	総実労働時間（時間）	所定内労働時間（時間）	所定外労働時間（時間）	現金給与総額（円）	きまって支給する給与（円）	所定内給与（円）	所定外給与（円）	特別に支給された給与（円）	産業区分
ﾊﾟｰﾄﾀｲﾑ労働者											
TL 調査産業計	50,898	18.1	108.4	105.8	2.6	106,408	101,918	99,420	2,498	4,490	TL
D 建設業	1,090	19.0	123.8	122.8	1.0	139,887	116,642	115,522	1,120	23,245	D
E 製造業	3,414	17.9	121.4	113.4	8.0	105,555	102,810	98,577	4,233	2,745	E
G 情報通信業	261	17.5	104.3	102.2	2.1	118,557	99,578	97,245	2,333	18,979	G
H 運輸業,郵便業	1,472	19.3	120.7	115.1	5.6	153,880	130,708	123,506	7,202	23,172	H
I 卸売業,小売業	14,522	19.6	113.7	111.4	2.3	104,002	100,092	97,650	2,442	3,910	I
J 金融業,保険業	443	18.5	129.8	124.6	5.2	148,597	131,694	124,135	7,559	16,903	J
L 学術研究,専門・技術サービス業	560	17.1	112.7	112.6	0.1	132,506	132,506	132,405	101	0	L
M 宿泊業,飲食サービス業	7,890	18.3	103.2	101.7	1.5	88,368	88,368	86,693	1,675	0	M
N 生活関連サービス業,娯楽業	2,251	19.5	97.0	95.9	1.1	87,882	85,997	85,860	137	1,885	N
O 教育,学習支援業	3,376	17.3	114.4	114.3	0.1	152,925	152,925	152,752	173	0	O
P 医療,福祉	9,948	16.2	98.1	97.3	0.8	106,187	99,338	98,085	1,253	6,849	P
Q 複合サービス事業	146	16.1	107.7	104.6	3.1	167,631	120,384	116,911	3,473	47,247	Q
R サービス業	5,038	17.2	105.2	98.4	6.8	88,251	86,222	79,639	6,583	2,029	R

態　別　実　数　表

様式２

事業所規模	産業	本調査期間末常用労働者数（人）	出勤日数（日）	総実労働時間（時間）	所定内労働時間（時間）	所定外労働時間（時間）	現金給与総額（円）	きまって支給する給与（円）	所定内給与（円）	所定外給与（円）	特別に支給された給与（円）	産業区分
	一般労働者											
30人以上	TL 調査産業計	97,117	20.6	171.6	157.6	14.0	545,354	299,346	270,470	28,876	246,008	TL
	D 建設業	6,605	21.4	181.6	166.1	15.5	789,851	331,538	296,376	35,162	458,313	D
	E 製造業	24,750	20.1	173.3	153.7	19.6	463,514	279,575	241,669	37,906	183,939	E
	G 情報通信業	1,454	20.7	166.3	151.3	15.0	474,172	338,066	317,571	20,495	136,106	G
	H 運輸業,郵便業	6,316	21.2	180.3	160.1	20.2	368,938	275,124	247,562	27,562	93,814	H
	I 卸売業,小売業	5,805	22.2	184.0	171.6	12.4	322,494	247,865	231,625	16,240	74,629	I
	J 金融業,保険業	2,919	20.6	159.7	150.7	9.0	604,410	311,532	279,622	31,910	292,878	J
	L 学術研究,専門・技術サービス業	2,788	20.7	172.1	161.6	10.5	598,867	344,686	321,148	23,538	254,181	L
	M 宿泊業,飲食サービス業	3,666	22.2	174.1	166.2	7.9	228,525	209,217	196,717	12,500	19,308	M
	N 生活関連サービス業,娯楽業	X	X	X	X	X	X	X	X	X	X	N
	O 教育,学習支援業	5,339	21.5	166.4	165.0	1.4	1,118,374	421,294	415,437	5,857	697,080	O
	P 医療,福祉	26,801	19.9	162.8	153.3	9.5	621,645	325,780	295,259	30,521	295,865	P
	Q 複合サービス事業	1,767	20.5	157.1	153.4	3.7	385,375	256,062	248,658	7,404	129,313	Q
	R サービス業	6,809	21.5	183.8	160.6	23.2	306,554	206,126	179,332	26,794	100,428	R

産業	本調査期間末常用労働者数（人）	出勤日数（日）	総実労働時間（時間）	所定内労働時間（時間）	所定外労働時間（時間）	現金給与総額（円）	きまって支給する給与（円）	所定内給与（円）	所定外給与（円）	特別に支給された給与（円）	産業区分
ﾊﾟｰﾄﾀｲﾑ労働者											
TL 調査産業計	25,089	18.8	113.2	109.5	3.7	115,649	111,580	108,200	3,380	4,069	TL
D 建設業	61	12.3	101.7	96.0	5.7	574,639	159,082	139,066	20,016	415,557	D
E 製造業	1,603	19.6	143.9	129.2	14.7	127,872	122,691	114,968	7,723	5,181	E
G 情報通信業	138	17.0	112.9	109.0	3.9	154,144	117,619	113,130	4,489	36,525	G
H 運輸業,郵便業	1,178	18.6	108.2	106.0	2.2	133,023	117,929	115,019	2,910	15,094	H
I 卸売業,小売業	6,662	19.7	114.0	111.5	2.5	101,756	101,024	98,380	2,644	732	I
J 金融業,保険業	287	17.5	130.5	125.1	5.4	146,455	143,521	136,389	7,132	2,934	J
L 学術研究,専門・技術サービス業	398	17.1	117.6	117.5	0.1	151,199	151,199	151,058	141	0	L
M 宿泊業,飲食サービス業	2,560	24.9	141.7	138.1	3.6	132,300	132,300	128,433	3,867	0	M
N 生活関連サービス業,娯楽業	X	X	X	X	X	X	X	X	X	X	N
O 教育,学習支援業	2,333	17.2	119.1	118.9	0.2	164,608	164,608	164,358	250	0	O
P 医療,福祉	4,394	16.7	93.4	92.9	0.5	109,757	103,783	103,018	765	5,974	P
Q 複合サービス事業	53	17.2	98.9	96.6	2.3	134,943	107,151	105,151	2,000	27,792	Q
R サービス業	4,529	17.0	105.3	97.8	7.5	88,570	86,871	79,639	7,232	1,699	R

Ⅵ　指　数　表

様式３の１

平成２２年＝100

事業所規模	年　月	現金給与総額													
		TL 調査産業計	D 建設業	E 製造業	G 情報通信業	H 運輸業，郵便業	I 卸売業，小売業	J 金融業，保険業	L 学術研究，専門・技術サービス業	M 宿泊業，飲食サービス業	N 生活関連サービス業，娯楽業	O 教育，学習支援業	P 医療，福祉	Q 複合サービス事業	R サービス業
5	平成 22 年	100.0	100.0	100.0	100.0	100.0	100.0	100.0	100.0	100.0	100.0	100.0	100.0	100.0	100.0
	23	98.2	96.1	99.8	115.8	97.5	96.0	99.7	101.1	101.9	81.2	100.6	100.0	95.2	86.9
	24	96.5	91.4	98.0	100.3	95.5	97.6	98.9	106.7	100.0	79.8	111.4	95.2	83.8	85.3
	25	98.0	92.4	101.4	102.6	99.0	98.4	98.0	104.2	133.9	77.9	105.8	96.1	93.4	80.4
人	平成 25 年　6 月	134.8	116.5	125.5	115.8	118.5	108.1	178.9	140.4	132.4	79.6	204.7	141.1	123.4	108.4
	7	104.6	106.1	122.6	132.1	115.1	111.9	99.8	104.7	135.8	95.2	84.0	101.2	98.1	74.1
	8	88.6	89.0	94.8	93.8	90.3	100.4	76.9	98.7	134.4	82.1	82.4	82.2	78.3	72.6
	9	83.6	83.0	88.2	78.5	84.0	86.9	75.6	89.5	127.0	76.0	82.3	81.1	76.3	70.3
	10	84.6	79.8	88.3	79.0	86.8	87.7	86.3	90.8	129.0	76.6	85.2	81.3	75.4	74.0
以	11	87.5	83.8	91.3	81.8	91.6	88.2	73.8	93.1	127.9	80.2	82.6	91.3	75.4	74.7
	12	169.5	144.6	180.8	252.9	148.7	159.9	171.5	181.3	174.4	106.9	220.3	170.9	190.7	118.3
	平成 26 年　1 月	86.3	77.4	87.1	74.5	88.8	100.5	75.2	85.2	128.8	73.0	87.9	83.6	73.8	76.2
	2	85.1	78.7	88.2	74.1	87.4	89.7	74.6	89.0	126.2	69.4	89.2	83.2	72.8	76.6
	3	87.7	85.3	90.2	78.1	91.8	92.2	77.2	86.9	127.9	74.1	87.0	86.1	88.3	78.1
上	4	86.6	82.0	89.0	82.0	87.1	95.9	74.9	87.5	128.7	81.8	87.2	83.6	81.8	75.4
	5	87.7	80.1	88.4	73.9	87.4	89.5	73.1	85.9	143.6	76.8	90.8	89.9	79.3	75.5
	6	139.5	130.0	135.7	95.6	124.8	113.8	135.7	127.4	129.5	85.0	230.9	147.9	114.1	101.9
30	平成 22 年	100.0	100.0	100.0	100.0	100.0	100.0	100.0	100.0	100.0	100.0	100.0	100.0	100.0	100.0
	23	99.2	98.1	99.4	105.3	94.6	102.7	102.4	107.4	104.5	89.9	99.8	98.9	91.3	90.9
	24	97.6	99.8	96.4	105.9	86.9	102.4	103.2	100.3	96.3	85.0	94.5	101.5	80.8	92.0
	25	99.7	99.8	99.8	104.4	96.1	105.1	102.7	104.1	100.4	83.7	94.0	101.3	87.7	95.6
人	平成 25 年　6 月	146.3	171.7	130.9	110.1	115.4	104.4	198.9	144.4	106.0	93.8	183.9	156.7	105.3	134.0
	7	105.7	107.5	121.7	117.4	116.9	138.9	96.8	105.6	104.9	90.3	73.4	101.9	84.5	87.7
	8	87.3	84.2	90.9	102.0	87.7	106.1	82.5	100.7	101.1	78.8	72.5	84.3	72.4	87.1
	9	83.3	81.0	84.7	78.5	84.4	92.7	80.6	84.8	94.9	80.9	72.3	84.3	67.0	85.0
	10	84.0	80.8	85.0	78.6	85.0	94.9	77.3	87.1	92.7	86.2	75.3	84.1	69.3	90.1
以	11	88.5	83.7	88.2	79.3	90.8	96.6	78.8	85.3	94.4	98.9	74.2	94.7	69.6	90.3
	12	180.5	185.6	186.3	285.1	155.8	163.8	198.0	217.6	137.5	85.8	191.0	178.1	167.5	145.2
	平成 26 年　1 月	85.2	80.5	85.9	79.1	87.5	104.5	78.9	81.7	94.7	76.1	74.1	85.7	68.2	85.8
	2	84.8	81.3	85.8	78.9	85.3	98.4	75.5	87.6	99.0	72.2	75.6	84.9	68.4	86.8
	3	86.4	92.9	88.8	83.3	90.9	92.6	79.9	83.4	92.3	χ	75.3	85.2	82.5	87.2
上	4	85.4	86.7	87.4	89.8	83.1	96.0	80.5	83.4	93.8	χ	73.3	86.3	67.6	83.3
	5	87.3	83.5	85.9	78.6	84.4	96.1	78.8	82.8	94.3	χ	76.1	93.6	73.9	85.3
	6	150.4	202.7	142.3	109.7	126.3	114.0	147.3	145.0	102.3	χ	188.9	158.5	107.9	118.9

事業所規模	年　月	きまって支給する給与													
		TL 調査産業計	D 建設業	E 製造業	G 情報通信業	H 運輸業，郵便業	I 卸売業，小売業	J 金融業，保険業	L 学術研究，専門・技術サービス業	M 宿泊業，飲食サービス業	N 生活関連サービス業，娯楽業	O 教育，学習支援業	P 医療，福祉	Q 複合サービス事業	R サービス業
5	平成 22 年	100.0	100.0	100.0	100.0	100.0	100.0	100.0	100.0	100.0	100.0	100.0	100.0	100.0	100.0
	23	98.6	98.4	100.1	106.7	99.5	97.0	101.5	101.0	103.1	79.2	101.6	100.4	95.8	85.3
	24	97.9	92.5	99.9	90.6	99.7	98.0	104.8	109.7	104.4	84.0	110.8	95.8	89.5	86.0
	25	99.0	92.6	102.4	93.5	99.1	99.1	104.8	110.5	135.4	77.2	106.5	96.6	95.0	81.6
人	平成 25 年　6 月	98.9	92.5	102.0	94.3	100.6	99.6	104.0	110.5	137.2	75.8	108.7	95.1	91.6	81.6
	7	99.5	93.1	104.5	92.8	103.4	96.4	114.7	109.4	134.1	84.0	104.5	97.5	99.9	79.6
	8	98.2	89.7	102.9	93.0	97.5	97.3	97.9	106.7	136.2	80.1	104.3	98.1	96.6	80.6
	9	98.8	93.6	104.6	93.2	95.0	99.0	96.9	109.5	136.2	81.5	104.3	97.6	97.4	78.6
	10	100.2	92.4	104.3	93.8	98.1	100.2	112.2	111.1	138.3	82.1	107.8	97.7	95.9	82.8
以	11	99.9	96.8	104.9	96.7	103.6	98.8	95.8	113.9	137.1	80.5	104.6	98.7	96.1	78.2
	12	100.3	95.1	104.4	94.8	102.1	100.9	102.5	113.4	137.0	80.6	103.9	99.1	96.5	82.1
	平成 26 年　1 月	99.8	88.0	101.2	86.6	100.4	102.9	97.0	104.2	136.9	77.8	109.4	100.3	93.7	84.9
	2	100.6	91.1	104.8	88.0	98.9	101.2	94.1	106.5	135.1	74.4	113.0	100.1	92.8	85.7
	3	100.2	91.8	104.5	89.6	96.0	98.6	95.7	105.1	137.2	79.5	110.2	100.6	93.8	87.4
上	4	101.5	94.9	105.1	90.9	98.2	104.4	97.1	107.0	138.0	85.0	110.4	100.4	93.4	84.3
	5	101.2	92.7	105.0	87.7	98.9	101.2	94.7	105.1	140.2	82.2	115.0	99.7	95.4	84.4
	6	102.5	93.8	106.2	87.5	109.1	102.0	92.4	107.3	135.1	82.5	118.3	100.5	96.2	86.1
30	平成 22 年	100.0	100.0	100.0	100.0	100.0	100.0	100.0	100.0	100.0	100.0	100.0	100.0	100.0	100.0
	23	99.3	100.5	100.1	95.9	95.3	100.9	101.9	107.7	106.3	90.4	100.0	99.2	92.6	87.4
	24	99.0	97.6	98.3	92.8	89.0	101.4	107.1	107.2	102.9	93.0	96.9	100.9	88.0	92.5
	25	100.1	96.4	100.7	92.5	95.7	104.0	103.9	108.5	103.6	90.5	96.5	101.0	88.7	94.3
人	平成 25 年　6 月	100.2	95.4	100.7	92.9	96.9	101.9	103.6	108.7	109.0	91.0	97.1	101.5	87.1	91.7
	7	100.3	97.4	102.7	92.1	96.5	103.8	104.9	106.2	104.6	93.0	94.4	101.2	91.3	92.7
	8	100.1	95.6	101.1	92.9	97.9	108.7	105.2	107.2	100.0	89.6	93.3	101.1	85.6	94.7
	9	99.9	96.0	102.4	92.5	95.9	103.0	101.9	108.1	105.5	91.9	93.0	101.1	85.6	93.4
	10	100.8	96.2	102.3	92.6	96.5	106.5	98.6	111.1	103.0	98.0	96.8	100.9	87.9	99.1
以	11	100.8	99.7	102.7	92.9	103.2	104.7	100.3	108.8	105.0	91.6	95.4	100.3	88.9	93.2
	12	101.5	101.0	101.9	93.0	101.6	105.4	101.5	113.0	107.2	89.2	95.2	100.7	89.8	98.2
	平成 26 年　1 月	100.8	95.5	101.2	93.1	99.4	105.2	100.1	104.1	103.5	85.7	95.3	102.9	86.9	93.8
	2	101.6	96.7	104.1	93.0	97.0	106.6	96.3	108.0	109.7	82.0	97.2	101.9	87.4	95.4
	3	101.0	97.0	104.3	95.2	94.6	99.9	101.4	104.4	102.6	χ	96.9	102.3	90.2	95.8
上	4	102.1	103.1	105.7	96.7	94.1	106.2	102.1	106.3	104.3	χ	94.3	103.1	85.4	91.5
	5	101.4	99.4	104.2	92.6	95.9	105.3	100.1	105.6	104.8	χ	97.9	101.0	89.8	93.7
	6	103.1	101.1	105.1	92.3	108.3	106.0	99.2	109.1	106.9	χ	100.7	102.0	91.8	94.4

様式３の２

平成２２年＝100

事業所規模	年　月	所定内給与													
		TL 調査産業計	D 建設業	E 製造業	G 情報通信業	H 運輸業，郵便業	I 卸売業，小売業	J 金融業，保険業	L 学術研究，専門・技術サービス業	M 宿泊業，飲食サービス業	N 生活関連サービス業，娯楽業	O 教育，学習支援業	P 医療，福祉	Q 複合サービス事業	R サービス業
5	平成 22 年	100.0	100.0	100.0	100.0	100.0	100.0	100.0	100.0	100.0	100.0	100.0	100.0	100.0	100.0
	23	98.5	97.8	100.3	104.5	100.1	95.3	101.6	99.6	104.5	80.3	102.5	101.4	95.7	83.7
	24	98.1	92.1	100.7	94.6	100.5	97.5	102.8	109.3	104.2	80.9	111.6	96.2	91.5	85.9
	25	98.9	90.7	103.3	96.2	102.1	98.7	103.0	107.7	130.7	79.7	106.8	96.9	97.1	81.3
人	平成 25 年 6 月	99.2	91.4	103.8	96.5	105.4	99.7	101.3	109.9	133.2	78.1	109.0	95.0	94.4	81.9
	7	99.5	92.2	104.4	93.9	107.1	96.1	113.0	106.4	130.2	87.3	105.3	97.8	102.6	79.8
	8	98.0	86.9	103.4	98.5	100.0	96.6	97.1	105.2	130.0	83.1	105.0	98.5	99.6	80.0
	9	98.3	91.7	105.0	94.9	96.8	98.6	96.3	104.5	131.2	84.0	105.2	97.0	100.1	78.1
	10	99.8	90.4	104.5	95.0	98.6	98.9	112.1	105.3	132.3	84.8	108.8	98.3	98.0	82.4
以	11	99.2	94.9	104.7	96.3	105.4	97.7	93.8	107.0	131.2	79.7	105.2	99.5	98.3	77.2
	12	99.6	91.5	104.2	99.9	100.8	99.6	99.8	110.0	131.3	83.8	104.7	99.8	98.0	80.7
	平成 26 年 1 月	99.2	86.3	100.5	89.2	102.2	102.0	95.7	100.9	131.9	80.7	110.0	100.7	94.4	82.7
	2	99.8	88.4	102.4	89.9	100.1	101.1	93.7	103.2	132.6	77.4	113.3	100.4	94.0	83.4
	3	99.5	87.8	101.7	92.0	98.2	98.9	95.0	102.5	135.6	81.9	110.8	101.4	94.5	85.2
上	4	100.6	91.2	102.9	91.0	101.3	103.8	95.6	104.6	133.0	87.4	110.9	100.9	94.2	81.6
	5	101.0	90.9	104.6	90.4	104.8	101.5	92.8	103.3	134.8	84.5	115.2	100.3	95.8	81.7
	6	102.1	91.8	104.9	90.3	113.9	102.4	89.4	105.5	131.2	85.1	119.0	100.9	97.3	83.6
30	平成 22 年	100.0	100.0	100.0	100.0	100.0	100.0	100.0	100.0	100.0	100.0	100.0	100.0	100.0	100.0
	23	99.3	100.1	100.4	93.4	95.6	100.8	101.7	105.8	106.9	90.7	100.0	99.7	92.6	86.2
	24	99.4	93.5	99.3	95.7	92.0	102.4	105.7	107.2	100.7	94.8	97.7	100.9	90.1	97.4
	25	100.3	91.5	101.5	95.2	100.3	104.5	103.4	106.9	100.8	92.4	97.0	100.8	90.5	98.1
人	平成 25 年 6 月	100.5	91.2	102.3	95.4	102.0	102.7	102.8	108.8	105.3	92.4	97.6	100.9	90.1	95.6
	7	100.6	92.8	102.3	95.2	102.2	104.3	105.0	105.6	102.1	96.7	95.2	101.2	94.1	97.3
	8	100.4	91.5	101.4	95.5	102.0	109.1	107.3	106.2	97.2	91.3	94.0	101.2	88.3	98.7
	9	99.7	92.0	102.8	95.6	101.2	103.0	103.3	104.4	102.7	94.6	93.7	99.7	88.0	96.8
	10	100.7	90.7	102.5	95.6	99.5	106.1	100.6	106.6	99.9	99.5	97.4	100.9	89.6	103.5
以	11	100.4	94.6	102.3	95.2	108.9	103.9	99.3	104.7	100.4	93.2	95.8	100.5	90.6	96.0
	12	100.6	91.2	101.8	94.9	103.9	104.4	99.5	109.3	103.7	92.1	95.6	100.7	90.6	100.3
	平成 26 年 1 月	100.2	91.1	101.1	94.5	100.6	104.3	99.6	101.4	100.3	87.6	95.7	102.4	87.9	95.1
	2	100.6	91.8	101.7	94.7	99.0	107.1	98.2	104.5	105.1	85.5	97.5	101.2	88.5	97.1
	3	100.1	90.9	100.8	97.9	98.3	100.6	102.0	102.8	100.3	χ	97.3	102.2	91.7	98.1
上	4	100.9	95.2	103.0	96.1	98.2	105.8	101.7	104.0	101.4	χ	94.4	102.9	87.0	93.0
	5	101.1	94.8	103.8	94.5	102.4	105.7	98.2	103.4	102.7	χ	98.1	101.0	91.3	95.2
	6	102.6	95.8	103.7	94.7	114.3	106.5	94.7	107.6	104.5	χ	101.2	101.6	94.1	96.7

事業所規模	年　月	総実労働時間													
		TL 調査産業計	D 建設業	E 製造業	G 情報通信業	H 運輸業，郵便業	I 卸売業，小売業	J 金融業，保険業	L 学術研究，専門・技術サービス業	M 宿泊業，飲食サービス業	N 生活関連サービス業，娯楽業	O 教育，学習支援業	P 医療，福祉	Q 複合サービス事業	R サービス業
5	平成 22 年	100.0	100.0	100.0	100.0	100.0	100.0	100.0	100.0	100.0	100.0	100.0	100.0	100.0	100.0
	23	99.1	100.1	100.6	98.1	100.1	98.7	98.0	94.7	104.7	85.0	96.2	101.5	97.8	93.0
	24	101.1	101.3	102.0	97.8	102.1	104.5	103.6	100.2	106.7	97.7	106.8	96.6	99.2	98.9
	25	101.9	101.5	102.5	103.9	101.4	104.6	102.2	109.3	132.8	82.3	104.4	96.5	98.4	96.1
人	平成 25 年 6 月	103.3	105.7	104.1	104.4	101.2	107.3	101.6	109.2	135.7	85.5	107.2	96.3	99.3	95.5
	7	104.6	103.2	105.6	111.2	102.3	104.6	105.8	110.8	129.6	86.9	109.9	101.5	102.6	98.3
	8	99.6	93.3	98.1	109.1	100.0	104.3	104.0	106.2	136.5	81.9	83.5	97.7	98.4	96.8
	9	102.1	104.8	104.7	106.0	102.3	104.5	96.8	112.0	132.3	85.9	102.8	96.2	92.6	92.7
	10	105.1	101.3	105.7	105.0	103.1	106.7	107.8	116.0	133.2	85.6	114.7	100.3	102.8	98.8
以	11	105.6	107.6	108.7	110.6	105.2	108.9	102.6	117.5	139.6	79.8	106.4	99.6	96.7	94.2
	12	104.0	106.6	105.6	104.3	108.1	107.5	101.9	109.7	134.5	83.1	97.8	98.1	98.8	98.4
	平成 26 年 1 月	96.5	89.9	93.1	89.0	98.5	101.1	92.4	94.2	128.9	75.5	98.3	95.1	94.3	95.7
	2	101.3	101.8	105.1	98.5	104.1	104.7	93.0	104.4	124.7	75.6	101.2	96.6	95.7	96.8
	3	101.7	102.7	102.8	100.9	100.2	100.4	99.5	105.6	126.8	83.3	102.8	99.5	99.2	100.3
上	4	106.7	105.4	106.9	105.2	104.3	108.6	103.3	104.7	133.8	88.7	111.7	104.5	105.3	102.9
	5	101.8	94.4	101.7	97.4	99.6	101.3	100.5	95.8	134.8	87.4	110.1	101.2	101.1	98.7
	6	106.3	104.3	105.9	102.9	106.1	108.7	101.6	104.8	131.1	88.9	114.4	103.4	105.7	102.5
30	平成 22 年	100.0	100.0	100.0	100.0	100.0	100.0	100.0	100.0	100.0	100.0	100.0	100.0	100.0	100.0
	23	100.3	102.6	100.5	99.2	100.7	104.4	99.9	102.1	104.7	92.0	98.9	99.6	97.2	92.6
	24	101.5	101.9	99.7	102.2	97.1	103.6	102.9	109.2	103.7	102.3	101.5	102.2	97.8	99.7
	25	101.7	102.7	100.5	100.0	98.1	104.7	101.6	108.4	110.1	100.1	99.9	101.2	97.8	100.4
人	平成 25 年 6 月	102.5	106.5	101.3	101.6	98.1	106.9	98.8	108.2	116.7	99.2	101.2	101.4	99.7	98.5
	7	105.2	106.5	104.4	102.8	99.1	105.9	107.8	110.5	109.5	103.4	108.4	105.6	104.0	102.5
	8	100.3	95.9	97.4	102.4	97.7	107.1	105.2	107.3	112.0	101.4	82.6	102.6	97.2	101.9
	9	101.1	102.9	102.2	98.8	98.0	105.2	95.5	110.6	113.4	101.2	98.4	98.5	92.1	98.2
	10	105.4	104.4	104.5	98.0	101.3	104.6	108.2	114.5	108.2	111.1	111.6	104.8	100.9	105.3
以	11	104.8	107.8	107.4	104.3	99.0	108.5	99.0	114.3	128.0	94.2	102.8	100.1	95.1	100.8
	12	102.8	106.4	102.8	98.2	102.1	105.6	98.8	107.8	117.2	96.8	97.3	99.7	99.2	104.7
	平成 26 年 1 月	96.1	90.7	92.0	93.0	94.9	102.7	93.6	95.4	108.6	91.5	94.5	97.6	91.4	98.4
	2	99.9	106.3	103.4	97.3	97.1	104.5	93.9	108.0	111.9	82.1	96.2	94.6	98.6	97.0
	3	100.6	106.1	102.2	102.4	92.4	99.5	102.5	109.8	102.3	χ	97.7	99.5	100.5	99.5
上	4	106.2	107.1	105.5	105.4	96.1	107.3	104.2	111.4	111.8	χ	111.3	107.5	100.1	102.6
	5	101.3	94.3	100.6	99.7	94.3	104.3	102.3	101.4	110.3	χ	105.5	102.2	98.0	99.8
	6	104.6	105.7	102.8	102.3	97.6	109.6	101.8	111.6	114.2	χ	110.5	103.4	104.9	101.6

様式３の３

平成２２年＝100

事業所規模	年月	所定内労働時間													
		TL 調査産業計	D 建設業	E 製造業	G 情報通信業	H 運輸業，郵便業	I 卸売業，小売業	J 金融業，保険業	L 学術研究，専門・技術サービス業	M 宿泊業，飲食サービス業	N 生活関連サービス業，娯楽業	O 教育，学習支援業	P 医療，福祉	Q 複合サービス事業	R サービス業
5人以上	平成 22 年	100.0	100.0	100.0	100.0	100.0	100.0	100.0	100.0	100.0	100.0	100.0	100.0	100.0	100.0
	23	98.7	98.8	99.7	96.2	99.6	97.6	97.5	93.1	105.9	84.9	97.2	102.1	98.2	93.1
	24	100.8	101.3	103.0	98.2	102.4	104.0	101.7	99.3	107.9	90.5	103.5	97.2	101.2	96.3
	25	101.5	100.3	103.1	102.4	103.0	104.5	101.0	105.4	132.7	83.3	99.1	96.8	100.2	93.2
	平成 25 年 6 月	103.3	105.2	105.5	103.5	104.8	108.0	99.7	107.1	135.7	86.2	100.4	96.5	102.0	93.0
	7	104.4	103.1	105.7	109.0	102.9	104.7	104.5	106.9	129.8	88.1	106.4	102.0	105.4	96.3
	8	99.1	92.4	97.5	107.3	101.1	104.0	103.7	103.2	135.7	83.0	82.2	98.0	101.0	93.8
	9	101.6	103.2	104.9	105.1	103.0	104.5	97.2	107.5	132.1	86.3	98.8	96.5	94.5	89.5
	10	104.3	99.7	105.5	102.4	102.4	106.1	108.3	109.5	132.9	86.2	109.8	100.4	105.1	96.0
	11	104.5	105.4	108.5	105.8	105.2	108.3	102.8	109.3	136.0	80.8	102.2	100.0	98.8	89.9
	12	102.9	104.9	104.8	101.6	105.0	106.5	101.0	106.7	134.1	84.6	94.8	98.4	99.5	94.5
	平成 26 年 1 月	95.5	88.1	90.8	88.1	102.3	100.1	92.5	91.0	128.8	76.4	96.8	95.1	95.0	89.3
	2	100.4	99.6	102.3	96.3	107.8	104.4	92.9	102.1	126.8	77.0	99.4	96.7	96.9	91.0
	3	100.3	99.6	100.3	97.2	101.9	99.9	98.6	102.1	128.4	83.4	100.4	98.8	100.4	93.9
	4	106.0	103.4	105.9	102.3	108.6	107.7	103.6	102.5	133.6	88.8	109.9	105.1	105.8	96.3
	5	101.5	93.9	101.4	96.8	104.4	101.0	100.5	93.7	134.3	87.0	107.9	101.6	102.1	92.0
	6	106.0	103.5	105.2	102.5	110.5	108.7	102.0	102.6	131.5	89.1	112.6	103.8	106.6	96.5
30人以上	平成 22 年	100.0	100.0	100.0	100.0	100.0	100.0	100.0	100.0	100.0	100.0	100.0	100.0	100.0	100.0
	23	100.1	100.9	99.5	96.4	100.0	104.8	98.7	100.4	104.2	91.1	99.3	100.2	97.8	93.9
	24	101.8	99.8	101.2	100.9	100.0	103.3	100.5	108.5	103.0	99.1	102.5	102.6	99.9	98.9
	25	101.7	98.9	101.4	99.6	101.9	104.4	100.8	106.4	109.1	98.0	100.6	101.3	99.6	98.3
	平成 25 年 6 月	102.9	103.8	102.7	101.9	103.2	107.0	97.5	108.7	114.8	96.2	102.1	101.4	102.8	96.5
	7	105.5	102.9	104.7	103.0	103.8	105.5	107.7	109.3	109.2	102.7	109.3	106.1	107.2	101.5
	8	100.3	93.4	96.8	102.9	101.8	107.0	106.3	103.8	111.7	99.5	83.5	103.0	99.7	100.1
	9	101.1	99.6	102.8	99.3	101.8	105.1	96.9	106.7	113.0	99.1	99.1	98.6	93.5	95.6
	10	105.2	99.8	104.7	97.3	104.0	103.7	110.5	110.2	108.1	107.3	112.3	104.9	103.0	103.9
	11	104.0	101.8	107.6	103.2	102.7	107.7	100.1	110.9	119.4	91.3	103.6	100.4	97.0	96.8
	12	101.9	101.8	102.3	96.2	101.8	104.4	99.2	105.7	116.4	95.5	98.0	99.9	98.9	100.9
	平成 26 年 1 月	95.1	86.2	90.5	90.9	97.4	101.5	94.7	94.0	108.0	89.6	95.1	97.0	92.8	93.6
	2	98.9	102.1	101.2	95.4	101.4	104.3	94.4	107.1	111.4	81.3	96.7	93.9	100.1	93.0
	3	99.1	100.8	99.7	98.3	93.7	98.6	102.0	107.6	101.8	χ	98.1	99.3	102.2	95.3
	4	105.7	103.5	104.7	103.7	100.4	106.3	105.8	110.4	111.2	χ	111.9	107.7	101.8	98.6
	5	101.1	91.7	100.7	98.9	98.3	103.8	102.7	100.1	110.4	χ	106.4	102.4	100.0	95.4
	6	104.7	104.5	102.9	101.7	102.0	109.0	103.1	110.5	114.3	χ	111.9	103.4	107.7	98.5

事業所規模	年月	所定外労働時間													
		TL 調査産業計	D 建設業	E 製造業	G 情報通信業	H 運輸業，郵便業	I 卸売業，小売業	J 金融業，保険業	L 学術研究，専門・技術サービス業	M 宿泊業，飲食サービス業	N 生活関連サービス業，娯楽業	O 教育，学習支援業	P 医療，福祉	Q 複合サービス事業	R サービス業
5人以上	平成 22 年	100.0	100.0	100.0	100.0	100.0	100.0	100.0	100.0	100.0	100.0	100.0	100.0	100.0	100.0
	23	106.3	125.3	110.7	120.6	103.4	129.0	107.6	139.5	73.9	85.9	69.3	90.2	88.0	94.6
	24	105.2	106.0	91.6	93.6	99.8	118.5	146.0	125.1	74.0	266.9	224.2	85.3	60.3	126.9
	25	109.2	129.7	95.5	120.5	91.0	107.7	129.3	209.8	119.2	59.6	309.6	90.2	62.3	129.4
	平成 25 年 6 月	103.4	121.2	89.2	114.8	77.5	88.0	143.8	166.1	118.8	69.7	371.9	92.6	46.3	122.0
	7	107.9	109.4	103.2	135.9	98.7	104.0	135.9	213.6	109.4	59.1	237.5	91.2	46.3	117.6
	8	106.7	115.3	103.2	129.7	92.6	112.0	112.5	183.1	132.8	56.1	125.0	91.2	46.3	131.9
	9	110.1	140.0	101.9	116.4	97.8	104.0	89.1	227.1	118.8	75.8	253.1	89.7	53.7	131.9
	10	119.1	135.3	106.4	135.2	107.8	124.0	98.4	283.1	121.9	71.2	300.0	98.5	56.7	128.6
	11	123.6	154.1	109.6	164.8	105.2	126.0	98.4	327.1	179.7	54.5	265.6	91.2	55.2	149.5
	12	121.3	142.4	112.1	134.4	128.1	136.0	123.4	188.1	123.4	48.5	206.3	92.6	86.6	148.4
	平成 26 年 1 月	112.4	125.9	114.0	99.2	73.6	130.0	90.6	176.3	114.1	54.5	143.8	95.6	82.1	184.6
	2	115.7	147.1	129.9	124.2	79.7	112.0	95.3	164.4	75.0	43.9	156.3	95.6	73.1	176.9
	3	124.7	167.1	125.5	143.8	89.6	114.0	118.8	196.6	84.4	81.8	181.3	113.2	76.1	189.0
	4	118.0	147.1	114.6	139.1	76.6	132.0	98.4	162.7	121.9	87.9	168.8	92.6	98.5	193.4
	5	106.7	107.1	103.8	103.9	68.4	108.0	103.1	149.2	125.0	95.5	181.3	92.6	82.1	192.3
	6	110.1	124.7	110.8	107.0	77.5	108.0	93.8	162.7	109.4	83.3	165.6	95.6	89.6	184.6
30人以上	平成 22 年	100.0	100.0	100.0	100.0	100.0	100.0	100.0	100.0	100.0	100.0	100.0	100.0	100.0	100.0
	23	103.2	123.9	109.9	132.9	105.6	93.0	116.9	145.8	110.6	103.8	71.3	90.3	83.9	80.0
	24	97.3	134.7	86.0	118.0	78.2	109.9	130.9	123.3	107.9	153.8	46.6	94.5	56.9	100.0
	25	101.8	157.2	91.2	106.6	74.1	111.8	107.9	150.0	121.1	134.9	60.2	99.5	61.9	114.2
	平成 25 年 6 月	97.4	147.5	87.6	100.0	66.4	103.4	112.1	98.5	146.7	147.6	48.1	101.3	38.6	111.2
	7	101.7	159.8	99.0	102.4	69.2	115.5	104.7	136.8	105.0	115.9	55.6	97.5	41.4	104.5
	8	100.9	133.6	99.5	98.4	72.1	110.3	86.9	180.9	106.7	132.9	37.0	96.2	47.1	111.9
	9	101.7	151.6	94.8	94.4	73.7	108.6	73.8	192.6	111.7	134.1	59.3	96.2	64.3	117.2
	10	108.7	169.7	100.0	107.1	83.8	125.9	72.9	202.9	98.3	172.0	70.4	103.8	61.4	111.2
	11	115.7	191.8	103.1	119.0	75.7	127.6	80.4	183.8	310.0	140.2	63.0	94.9	57.1	134.3
	12	113.9	171.3	103.6	123.0	103.2	132.8	90.7	151.5	123.3	118.3	59.3	97.5	107.1	135.1
	平成 26 年 1 月	108.7	154.1	100.5	118.3	78.1	129.3	75.7	125.0	111.7	122.0	59.3	107.6	65.7	140.3
	2	112.2	166.4	117.0	121.4	69.6	108.6	83.2	126.5	111.7	96.3	66.7	106.3	70.0	130.6
	3	118.3	181.1	118.0	151.6	83.4	119.0	105.6	155.9	101.7	χ	77.8	102.5	67.1	134.3
	4	112.2	159.0	109.3	127.8	69.2	131.0	78.5	130.9	113.3	χ	77.8	103.8	68.6	135.8
	5	103.5	133.6	96.9	111.1	69.2	117.2	93.5	127.9	96.7	χ	51.9	100.0	60.0	137.3
	6	103.5	126.2	99.5	111.1	70.0	122.4	81.3	135.3	101.7	χ	40.7	105.1	51.4	126.1

様 式 ３ の ４

平成２２年＝100

事業所規模	年　月	常用雇用													
		TL 調査産業計	D 建設業	E 製造業	G 情報通信業	H 運輸業，郵便業	I 卸売業，小売業	J 金融業，保険業	L 学術研究，専門・技術サービス業	M 宿泊業，飲食サービス業	N 生活関連サービス業，娯楽業	O 教育，学習支援業	P 医療，福祉	Q 複合サービス事業	R サービス業
5	平成 22 年	100.0	100.0	100.0	100.0	100.0	100.0	100.0	100.0	100.0	100.0	100.0	100.0	100.0	100.0
	23	100.9	99.3	100.4	101.7	93.9	97.2	101.0	101.7	101.6	93.6	104.8	106.1	104.6	101.5
	24	98.9	99.2	97.7	102.2	93.3	91.3	101.4	97.2	97.1	90.3	106.9	107.2	96.0	104.6
	25	98.1	97.6	92.2	100.1	94.7	91.1	96.9	95.7	94.8	89.8	105.5	110.2	90.9	105.9
人	平成 25 年 6 月	98.5	97.2	93.9	99.6	94.7	90.7	97.7	94.1	95.4	91.1	104.6	110.5	92.0	109.0
	7	97.7	98.0	90.6	102.1	95.7	90.7	95.4	94.1	93.4	90.3	102.4	110.6	92.3	107.1
	8	97.7	97.6	90.2	101.7	95.6	91.0	95.9	94.5	94.9	90.1	101.9	111.0	92.0	105.8
	9	98.1	97.9	90.2	99.2	96.9	91.8	95.9	95.7	95.2	89.4	104.7	110.9	89.5	106.7
	10	98.1	98.3	89.9	99.4	93.4	91.7	94.9	95.9	96.7	90.3	105.6	111.2	89.0	106.8
以	11	98.5	97.4	89.7	100.4	93.5	92.3	96.5	95.7	100.7	89.8	105.7	111.1	88.9	107.1
	12	97.6	97.4	89.4	100.2	93.9	92.2	96.8	96.0	99.0	89.3	105.2	111.3	87.6	97.7
	平成 26 年 1 月	98.0	96.1	92.3	100.4	94.2	92.8	96.6	96.0	97.0	87.3	106.0	111.3	87.5	99.0
	2	97.8	95.7	91.9	100.4	93.3	93.1	97.3	95.2	96.2	87.5	106.3	111.1	88.1	99.4
	3	97.1	95.4	92.1	99.5	92.9	91.6	95.0	94.5	95.8	87.4	102.8	110.5	87.2	99.3
上	4	98.0	95.5	91.7	101.6	91.9	93.5	96.0	98.8	96.1	89.1	103.8	112.5	87.2	99.6
	5	97.8	95.2	90.8	102.2	91.7	92.0	98.2	98.4	98.3	87.9	103.1	112.8	88.5	99.9
	6	97.8	94.2	91.4	101.4	90.4	92.7	98.1	94.5	99.0	87.5	102.8	112.8	88.8	100.5
30	平成 22 年	100.0	100.0	100.0	100.0	100.0	100.0	100.0	100.0	100.0	100.0	100.0	100.0	100.0	100.0
	23	101.9	103.5	101.3	105.0	98.8	98.9	98.2	99.0	95.6	98.7	101.0	107.1	106.2	100.1
	24	99.7	111.2	98.1	106.2	98.3	90.9	96.3	102.0	94.8	86.3	101.8	104.7	95.7	100.9
	25	98.4	109.6	92.4	103.5	97.7	88.9	95.5	102.4	95.5	74.0	101.2	107.4	88.8	102.8
人	平成 25 年 6 月	98.8	110.6	92.6	103.2	97.1	88.5	93.2	100.9	97.0	75.5	101.1	108.1	88.5	104.6
	7	98.8	109.2	92.5	102.9	97.9	88.4	93.8	101.6	98.8	74.3	101.1	108.2	89.1	104.6
	8	98.6	108.6	92.1	102.4	97.7	88.8	94.9	101.9	96.1	74.3	100.5	108.0	88.5	104.5
	9	99.0	108.6	92.2	102.6	97.6	89.0	96.4	103.8	98.9	73.2	101.0	108.1	89.9	105.7
	10	99.1	108.6	91.8	102.9	97.4	89.1	98.0	104.5	99.9	74.3	101.2	108.3	88.9	105.8
以	11	98.8	108.7	91.5	104.6	97.6	89.0	98.1	104.1	97.2	72.6	101.3	108.1	88.5	105.8
	12	97.7	108.9	91.3	104.2	98.3	89.1	98.4	104.5	98.3	74.3	101.4	107.7	85.9	94.3
	平成 26 年 1 月	97.4	108.4	90.8	104.6	98.2	89.0	98.2	104.5	96.8	72.6	101.4	106.9	85.5	95.9
	2	97.2	108.7	90.7	104.6	97.2	88.9	97.1	104.9	96.7	70.8	101.3	106.5	84.8	96.2
	3	96.4	108.5	90.8	103.8	96.5	88.1	95.6	103.7	97.3	χ	96.6	105.3	85.8	95.8
上	4	98.1	109.5	91.2	107.1	96.8	87.8	96.5	106.5	100.3	χ	97.2	110.2	83.1	96.7
	5	98.1	109.8	90.8	107.3	97.1	88.4	97.7	104.9	100.0	χ	97.3	110.6	82.8	97.1
	6	98.0	109.4	90.6	106.7	96.2	88.6	97.4	104.6	100.1	χ	97.4	110.2	83.4	97.0

事業所規模	年　月	実質賃金									
		現金給与総額					きまって支給する給与				
		TL 調査産業計	D 建設業	E 製造業	I 卸売業，小売業	P 医療，福祉	TL 調査産業計	D 建設業	E 製造業	I 卸売業，小売業	P 医療，福祉
5	平成 22 年	100.0	100.0	100.0	100.0	100.0	100.0	100.0	100.0	100.0	100.0
	23	98.4	96.3	100.0	96.2	100.2	98.8	98.6	100.3	97.2	100.6
	24	96.6	91.5	98.1	97.7	95.3	98.0	92.6	100.0	98.1	95.9
	25	97.9	92.3	101.3	98.3	96.0	98.9	92.5	102.3	99.0	96.5
人	平成 25 年 6 月	135.2	116.9	125.9	108.4	141.5	99.2	92.8	102.3	99.9	95.4
	7	104.4	105.9	122.4	111.7	101.0	99.3	92.9	104.3	96.2	97.3
	8	88.2	88.6	94.3	99.9	81.8	97.7	89.3	102.4	96.8	97.6
	9	83.3	82.7	87.8	86.6	80.8	98.4	93.2	104.2	98.6	97.2
	10	84.1	79.3	87.8	87.2	80.8	99.6	91.8	103.7	99.6	97.1
以	11	87.2	83.5	90.9	87.8	90.9	99.5	96.4	104.5	98.4	98.3
	12	168.2	143.5	179.4	158.6	169.5	99.5	94.3	103.6	100.1	98.3
	平成 26 年 1 月	85.6	76.8	86.4	99.7	82.9	99.0	87.3	100.4	102.1	99.5
	2	84.3	78.0	87.4	88.9	82.5	99.7	90.3	103.9	100.3	99.2
	3	86.6	84.2	89.0	91.0	85.0	98.9	90.6	103.2	97.3	99.3
上	4	83.6	79.2	85.9	92.6	80.7	98.0	91.6	101.4	100.8	96.9
	5	84.4	77.1	85.1	86.1	86.5	97.4	89.2	101.1	97.4	96.0
	6	134.5	125.4	130.9	109.7	142.6	98.8	90.5	102.4	98.4	96.9
30	平成 22 年	100.0	100.0	100.0	100.0	100.0	100.0	100.0	100.0	100.0	100.0
	23	99.4	98.3	99.6	102.9	99.1	99.5	100.7	100.3	101.1	99.4
	24	97.7	99.9	96.5	102.5	101.6	99.1	97.7	98.4	101.5	101.0
	25	99.6	99.7	99.7	105.0	101.2	100.0	96.3	100.6	103.9	100.9
人	平成 25 年 6 月	146.7	172.2	131.3	104.7	157.2	100.5	95.7	101.0	102.2	101.8
	7	105.5	107.3	121.5	138.6	101.7	100.1	97.2	102.5	103.6	101.0
	8	86.9	83.8	90.4	105.6	83.9	99.6	95.1	100.6	108.2	100.6
	9	83.0	80.7	84.4	92.3	84.0	99.5	95.6	102.0	102.6	100.7
	10	83.5	80.3	84.5	94.3	83.6	100.2	95.6	101.7	105.9	100.3
以	11	88.1	83.4	87.8	96.2	94.3	100.4	99.3	102.3	104.3	99.9
	12	179.1	184.1	184.8	162.5	176.7	100.7	100.2	101.1	104.6	99.9
	平成 26 年 1 月	84.5	79.9	85.2	103.7	85.0	100.0	94.7	100.4	104.4	102.1
	2	84.0	80.6	85.0	97.5	84.1	100.7	95.8	103.2	105.6	101.0
	3	85.3	91.7	87.7	91.4	84.1	99.7	95.8	103.0	98.6	101.0
上	4	82.4	83.7	84.4	92.7	83.3	98.6	99.5	102.0	102.5	99.5
	5	84.0	80.4	82.7	92.5	90.1	97.6	95.7	100.3	101.3	97.2
	6	145.0	195.5	137.2	109.9	152.8	99.4	97.5	101.4	102.2	98.4

Ⅶ　全国結果（平成２６年６月分確報）

全国調査時系列表

平成２２年＝１００

事業所規模	年　月	現金給与総額 TL 調査産業計	現金給与総額 E 製造業	きまって支給する給与 TL 調査産業計	きまって支給する給与 E 製造業	所定内給与 TL 調査産業計	所定内給与 E 製造業	総実労働時間 TL 調査産業計	総実労働時間 E 製造業	所定内労働時間 TL 調査産業計	所定内労働時間 E 製造業	所定外労働時間 TL 調査産業計	所定外労働時間 E 製造業	常用雇用 TL 調査産業計	常用雇用 E 製造業
5人以上	平成 22 年	100.0	100.0	100.0	100.0	100.0	100.0	100.0	100.0	100.0	100.0	100.0	100.0	100.0	100.0
	23	99.8	102.0	99.6	101.0	99.4	100.9	99.8	99.9	99.7	99.7	101.0	101.9	100.6	99.7
	24	99.1	102.2	99.5	101.8	99.2	101.5	100.3	101.0	100.2	100.7	101.6	103.7	101.3	99.4
	25	99.1	102.3	99.0	101.5	98.6	100.9	99.3	100.3	98.9	99.7	103.9	106.4	102.1	98.2
	平成 25 年 12 月	171.6	189.9	99.2	102.5	98.3	101.1	99.5	102.6	98.5	101.2	111.8	117.7	102.9	97.8
	平成 26 年 1 月	85.0	86.0	98.0	100.6	97.4	100.1	93.0	92.0	92.2	90.7	103.9	105.0	102.5	97.6
	2	82.7	84.3	98.6	102.5	97.9	101.2	97.3	102.0	96.6	100.7	106.9	116.3	102.3	97.4
	3	87.4	87.7	99.4	102.7	98.5	101.1	98.2	100.6	97.0	98.7	113.7	120.6	101.9	97.3
	4	86.6	87.5	100.6	103.4	99.6	102.1	102.0	103.2	101.2	102.0	113.7	115.6	103.2	98.4
	5	84.9	85.5	99.2	102.1	98.6	101.4	97.7	96.4	97.2	95.5	104.9	105.7	103.6	98.3
	6	139.0	138.8	99.7	103.5	99.2	102.6	102.1	104.3	101.9	103.9	104.9	109.2	104.0	98.2
30人以上	平成 22 年	100.0	100.0	100.0	100.0	100.0	100.0	100.0	100.0	100.0	100.0	100.0	100.0	100.0	100.0
	23	100.2	102.2	99.9	100.9	99.9	100.9	99.5	99.6	99.5	99.5	99.5	100.7	100.0	99.3
	24	99.6	101.9	100.1	101.7	100.0	101.6	100.4	100.4	100.4	100.3	100.7	100.9	99.7	98.5
	25	99.9	102.8	99.8	102.0	99.5	101.6	99.5	99.9	99.3	99.4	102.5	104.7	99.5	97.0
	平成 25 年 12 月	183.0	199.7	100.1	102.9	99.2	101.7	99.2	101.4	98.3	100.1	109.9	114.0	99.8	96.5
	平成 26 年 1 月	83.5	84.5	99.4	101.4	98.8	100.9	94.4	92.8	93.6	91.5	103.3	105.1	99.3	96.2
	2	81.6	82.7	99.6	102.8	99.0	101.5	96.9	100.9	96.2	99.5	104.1	114.0	99.0	96.0
	3	86.8	86.5	100.6	103.3	99.8	101.8	98.2	100.2	97.1	98.2	110.7	118.5	98.5	95.8
	4	85.7	86.1	101.8	103.9	100.9	102.5	102.3	102.5	101.6	101.2	110.7	114.6	100.1	96.9
	5	84.1	84.3	100.4	102.9	99.9	102.2	98.3	96.4	97.9	95.4	103.3	105.7	100.3	96.8
	6	151.4	146.0	100.8	103.9	100.4	103.1	101.9	103.2	101.9	102.7	102.5	108.3	100.5	96.8

第１表　月間現金給与額

（事業所規模５人以上）

産業	現金給与総額 円	前年比 %	きまって支給する給与 円	前年比 %	所定内給与 円	前年比 %	所定外給与 円	前年比 %	特別に支払われた給与 円	前年比 %
調査産業計	440,280	1.0	262,102	0.4	242,830	0.2	19,272	3.1	178,178	2.0
鉱業，採石業等	537,708	5.5	302,224	2.5	280,755	3.2	21,469	-7.0	235,484	9.9
建設業	456,512	3.6	322,530	1.7	302,985	2.0	19,545	-2.4	133,982	8.5
製造業	505,333	3.5	307,403	1.8	275,616	1.3	31,787	5.7	197,930	6.3
電気・ガス業	951,780	7.9	425,949	-0.5	378,990	-0.4	46,959	-1.2	525,831	15.9
情報通信業	861,243	2.4	385,211	0.1	347,009	-0.5	38,202	5.2	476,032	4.3
運輸業，郵便業	444,743	-0.9	286,211	-0.5	246,958	-1.6	39,253	7.0	158,532	-1.6
卸売業，小売業	343,359	1.6	230,427	1.7	219,694	1.7	10,733	1.5	112,932	1.5
金融業，保険業	853,675	-1.3	347,849	-1.4	323,895	-1.2	23,954	-3.5	505,826	-1.1
不動産・物品賃貸業	515,794	4.3	299,557	6.2	281,998	6.5	17,559	0.9	216,237	1.9
学術研究等	665,177	-0.9	355,901	-2.4	327,981	-2.3	27,920	-1.7	309,276	0.9
飲食サービス業等	138,189	0.9	120,092	1.1	113,927	0.9	6,165	6.3	18,097	-1.2
生活関連サービス等	250,823	0.4	193,790	-1.3	183,696	-1.8	10,094	8.6	57,033	6.6
教育，学習支援業	675,727	-2.5	299,323	-0.5	293,801	-0.5	5,522	3.2	376,404	-4.0
医療，福祉	410,338	1.1	246,983	-0.6	231,987	-0.7	14,996	1.8	163,355	3.5
複合サービス事業	552,774	3.8	287,591	2.0	275,110	1.6	12,481	14.1	265,183	5.8
その他のサービス業	332,749	0.2	222,141	0.0	204,473	-0.1	17,668	2.0	110,608	0.9
事業所規模３０人以上										
調査産業計	542,093	2.1	291,947	0.9	266,948	0.7	24,999	3.6	250,146	3.5
製造業	577,342	4.1	327,476	1.8	290,239	1.4	37,237	6.1	249,866	7.3
卸売業，小売業	440,954	3.5	251,346	2.2	238,266	2.1	13,080	4.1	189,608	5.4
医療，福祉	498,118	3.1	281,442	0.4	261,652	0.2	19,790	2.5	216,676	6.8

毎月勤労統計調査の結果は、厚生労働省のWebページに掲載されています。（http://www.mhlw.go.jp/toukei/list/30-1a.html）

第２表　月間実労働時間及び出勤日数

（事業所規模５人以上）

産業	総実労働時間	前年比	所定内労働時間	前年比	所定外労働時間	前年比	出勤日数	前年差
	時間	%	時間	%	時間	%	日	日
調査産業計	149.7	0.5	139.0	0.3	10.7	3.9	19.4	0.0
鉱業，採石業等	175.8	3.4	161.4	3.8	14.4	-0.7	21.5	0.4
建設業	179.6	2.0	167.1	1.9	12.5	3.3	22.0	0.4
製造業	168.9	0.5	153.5	0.2	15.4	4.7	20.3	0.0
電気・ガス業	159.3	2.1	145.9	1.7	13.4	7.2	19.5	0.3
情報通信業	168.5	2.0	149.6	1.6	18.9	5.6	19.7	0.2
運輸業，郵便業	175.6	0.7	151.2	-0.6	24.4	10.4	20.6	0.0
卸売業，小売業	142.4	0.4	135.4	0.2	7.0	3.0	19.6	0.0
金融業，保険業	152.7	1.2	140.4	1.5	12.3	-1.5	19.3	0.3
不動産・物品賃貸業	159.8	2.8	147.9	1.9	11.9	15.6	20.1	0.1
学術研究等	164.3	-0.2	149.5	-0.1	14.8	-0.7	19.9	0.0
飲食サービス業等	103.4	-0.5	98.4	-0.8	5.0	4.1	16.1	-0.1
生活関連サービス業	141.1	-1.0	133.8	-1.4	7.3	4.3	19.2	-0.2
教育，学習支援業	137.1	2.1	130.1	2.1	7.0	4.5	18.5	0.4
医療，福祉	138.9	0.4	133.7	0.3	5.2	4.0	18.9	0.0
複合サービス事業	151.9	2.9	145.3	2.4	6.6	11.9	19.4	0.3
その他のサービス業	148.2	0.7	137.1	0.6	11.1	0.9	19.4	0.1
事業所規模３０人以上								
調査産業計	152.9	0.5	140.5	0.4	12.4	2.5	19.4	0.0
製造業	169.3	0.3	152.3	-0.1	17.0	4.9	20.0	0.0
卸売業，小売業	143.0	0.4	135.5	0.4	7.5	1.3	19.8	0.0
医療，福祉	145.0	0.8	139.2	0.6	5.8	5.4	19.0	0.0

第３表　常用雇用及び労働異動率

（事業所規模５人以上）

産業	労働者総数	前年比	一般労働者	前年比	パートタイム労働者	前年比	入職率	前年差	離職率	前年差
	千人	%	千人	%	千人	%	%	ポイント	%	ポイント
調査産業計	46,984	1.5	33,056	1.0	13,927	2.8	1.92	0.08	1.73	0.02
鉱業，採石業等	23	4.3	21	3.7	1	12.8	2.42	1.76	1.39	0.18
建設業	2,717	2.6	2,575	2.5	142	6.1	1.28	0.01	1.25	-0.14
製造業	8,023	-0.3	6,925	-0.9	1,097	3.9	1.09	0.16	1.25	0.11
電気・ガス業	283	0.1	268	-0.6	15	13.9	0.53	-0.09	0.46	-0.22
情報通信業	1,487	1.4	1,407	2.4	81	-12.6	1.04	0.11	1.13	-0.01
運輸業，郵便業	3,245	1.6	2,618	0.6	626	6.1	1.71	-0.22	1.74	-0.01
卸売業，小売業	8,716	0.3	5,088	0.9	3,628	-0.6	1.95	0.03	1.79	-0.02
金融業，保険業	1,426	0.4	1,234	-0.5	193	6.9	1.40	0.11	1.55	-0.01
不動産・物品賃貸業	712	2.7	569	4.3	143	-3.2	2.87	1.27	2.27	0.38
学術研究等	1,328	1.6	1,197	-0.9	131	29.0	1.10	-0.10	1.30	0.15
飲食サービス業等	4,195	4.5	1,002	5.3	3,193	4.2	5.02	0.62	3.75	0.14
生活関連サービス等	1,732	1.8	946	-0.4	785	4.6	2.86	0.26	2.47	-0.06
教育，学習支援業	2,863	2.2	2,050	1.6	812	4.0	1.36	-0.27	0.83	-0.14
医療，福祉	6,282	2.7	4,408	2.6	1,874	3.2	1.51	-0.16	1.36	-0.05
複合サービス事業	338	-0.6	288	0.4	50	-5.4	0.71	-0.14	0.67	-0.34
その他のサービス業	3,615	1.9	2,459	1.2	1,156	3.3	2.46	0.17	2.21	0.04
事業所規模３０人以上										
調査産業計	27,462	0.4	20,693	0.2	6,770	0.9	1.54	0.04	1.48	0.01
製造業	6,040	-0.6	5,416	-0.8	624	0.6	0.99	0.16	1.09	0.07
卸売業，小売業	3,965	-0.5	2,320	0.5	1,646	-1.8	1.62	0.19	1.42	-0.01
医療，福祉	4,013	1.6	3,128	1.5	885	2.3	1.23	-0.12	1.18	-0.06

第４表　就業形態別月間現金給与額

（事業所規模５人以上）

産業	現金給与総額	前年比	きまって支給する給与	前年比	所定内給与	前年比	所定外給与	前年比	特別に支払われた給与	前年比
一般労働者	円	%	円	%	円	%	円	%	円	%
調査産業計	582,313	1.5	331,602	0.8	305,577	0.5	26,025	3.6	250,711	2.5
（事業所規模３０人以上）	(682,013	2.4)	(352,876	1.2)	(321,112	0.9)	(31,764	3.8)	(329,137	3.7)
製造業	565,808	4.1	337,633	2.2	301,761	1.7	35,872	6.5	228,175	7.1
卸売・小売業	519,347	1.1	328,385	1.2	311,506	1.3	16,879	0.5	190,962	0.8
医療，福祉	533,546	1.3	305,385	-0.5	284,953	-0.7	20,432	2.5	228,161	3.8
パートタイム労働者										
調査産業計	101,640	0.7	96,396	0.7	93,223	0.6	3,173	1.9	5,244	1.1
（事業所規模３０人以上）	(113,169	0.0)	(105,168	-0.1)	(100,907	-0.3)	(4,261	3.3)	(8,001	1.8)
製造業	123,296	1.1	116,432	1.9	110,455	2.2	5,977	-5.2	6,864	-8.6
卸売・小売業	96,037	1.6	92,763	1.3	90,668	1.2	2,095	7.6	3,274	7.6
医療，福祉	119,754	0.1	109,243	-0.3	107,066	-0.2	2,177	-7.8	10,511	4.7

第５表　就業形態別月間労働時間及び出勤日数

（事業所規模５人以上）

産業	総実労働時間	前年比	所定内労働時間	前年比	所定外労働時間	前年比	出勤日数	前年差
一般労働者	時間	%	時間	%	時間	%	日	日
調査産業計	173.8	1.0	159.8	0.7	14.0	4.5	20.9	0.1
（事業所規模３０人以上）	(171.0	0.8)	(155.7	0.7)	(15.3	2.7)	(20.4	0.1)
製造業	176.3	0.7	159.3	0.1	17.0	5.6	20.6	0.0
卸売・小売業	174.7	0.5	164.3	0.4	10.4	1.9	21.4	0.0
医療，福祉	162.5	0.8	155.7	0.5	6.8	6.3	20.6	0.1
パートタイム労働者								
調査産業計	92.4	-0.1	89.5	-0.2	2.9	3.5	16.0	0.0
（事業所規模３０人以上）	(97.7	-0.3)	(94.1	-0.5)	(3.6	2.9)	(16.5	-0.1)
製造業	121.9	1.3	116.6	1.4	5.3	0.0	18.7	0.2
卸売・小売業	97.0	-0.5	94.7	-0.7	2.3	9.5	17.1	-0.1
医療，福祉	83.4	-0.1	81.9	0.0	1.5	-6.3	15.0	0.1

第６表　就業形態別労働異動率

（事業所規模５人以上）

産業	入職率	前年差	離職率	前年差
	%	ポイント	%	ポイント
一般労働者				
調査産業計	1.17	0.06	1.25	-0.01
（事業所規模３０人以上）	(1.05	0.06)	(1.15	-0.02)
製造業	0.81	0.07	1.01	0.06
卸売・小売業	1.26	0.13	1.31	0.02
医療，福祉	1.03	-0.07	1.07	-0.06
パートタイム労働者				
調査産業計	3.73	0.13	2.86	0.03
（事業所規模３０人以上）	(3.03	-0.06)	(2.49	0.09)
製造業	2.88	0.68	2.80	0.36
卸売・小売業	2.92	-0.10	2.47	-0.08
医療，福祉	2.66	-0.36	2.05	-0.01

第７表　パートタイム労働者比率

（事業所規模５人以上）

産業	パートタイム労働者比率	前年差
	%	ポイント
調査産業計	29.64	0.37
製造業	13.68	0.55
卸売・小売業	41.63	-0.37
医療，福祉	29.83	0.13
事業所規模３０人以上		
調査産業計	24.65	0.14
製造業	10.33	0.13
卸売・小売業	41.50	-0.54
医療，福祉	22.05	0.14

Ⅷ （別表）毎月勤労統計調査地方調査　産業接続表

新産業分類（H22.1～）			旧産業との接続*1	旧産業分類（H21年以前）		
大分類				大分類		
TL	調査産業計		○	TL	調査産業計	
C	鉱業，採石業，砂利採取業		◎	D	鉱業	
D	建設業		◎	E	建設業	
E	製造業		◎	F	製造業	
中分類*3	09･10	食料品製造業、飲料･たばこ･飼料製造業	◎	中分類	09･10	食料品、飲料･たばこ･飼料製造業
	11	繊維工業	×		12	衣服・その他の繊維製品製造業
	12	木材・木製品製造業（家具を除く）	△		13	木材・木製品製造業（家具を除く）
	21	窯業・土石製品製造業	○		22	窯業・土石製品製造業
	22	鉄鋼業	◎		23	鉄鋼業
	26	生産用機械器具製造業	×		26	一般機械器具製造業
	28	電子部品・デバイス・電子回路製造業	▲		29	電子部品・デバイス製造業
	31	輸送用機械器具製造業	◎		30	輸送用機械器具製造業
		その他*2	×			その他
F	電気・ガス・熱供給・水道業		◎	G	電気・ガス・熱供給・水道業	
G	情報通信業		▲	H	情報通信業	
H	運輸業，郵便業		▲	I	運輸業	
I	卸売業，小売業		▲	J	卸売・小売業	
J	金融業，保険業		◎	K	金融・保険業	
K	不動産業，物品賃貸業		×	L	不動産業	
L	学術研究，専門・技術サービス業		×	Q	サービス業（他に分類されないもの）	
M	宿泊業，飲食サービス業		×	M	飲食店，宿泊業	
N	生活関連サービス業，娯楽業		×	Q	サービス業（他に分類されないもの）	
O	教育，学習支援業		▲	O	教育，学習支援業	
P	医療，福祉		○	N	医療，福祉	
Q	複合サービス事業		▲	P	複合サービス事業	
R	サービス業（他に分類されないもの）		×	Q	サービス業（他に分類されないもの）	

（注）*1　「旧産業との接続」欄の符号は、以下のとおりです。

「◎」…　旧産業と完全に接続する産業

「○」…　常用労働者数の変動が０．１％以内

「△」…　常用労働者数の変動が１．０％以内

「▲」…　常用労働者数の変動が３．０％以内

（旧産業と完全には接続しないが、長期時系列比較を可能にするため接続させる産業）

「×」…　常用労働者数の変動が大きく接続しない産業

*2　製造業の中分類「その他」は、単独で表章しないものを一括したものです。

*3　製造業、卸売業,小売業等の中分類別の実数は、当月報に掲載しておりませんが、表章（公表）はしていますので、統計調査課までお問い合わせください。指数については作成していません。

毎月勤労統計調査(通称「毎勤」)とは

- 大正時代に始まり、戦後統計法ができるとすぐに、国が行う重要な統計調査として「指定統計」に指定され、現在では「基幹統計」となっています。
- 勤労者の賃金、労働時間、人数を事業所ごとに調べて、我が国全体、あるいは都道府県ごとの平均賃金、平均労働時間、労働者数の統計資料を作成する調査です。

このように行われ、

調査事業所

調査票作成・郵送
（第１種調査）

統計調査員による
聞き取り調査
（第２種調査）

島根県統計調査課

調査票の審査・集計

島根県の集計結果
（月報・年報等）の
発表

厚生労働省

調査票審査・集計

全国の集計結果
（速報・年報等）の
発表

活用されています

労働時間短縮等国や都道府県の
各種政策決定に際しての指針

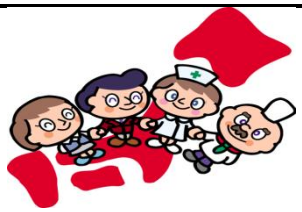

内閣府の「月例経済報告」や「景気動向
指数」に使われるなど景気判断資料

雇用保険や労災保険の保険給付額の改定

海外への紹介（賃金水準・労働時間）

まいちゃん　　きんちゃん

毎（まい）と勤（きん）の約束
1.調査で知り得た情報についての秘密は必ず守ります。 2.調査によって集められた情報は、統計を作成する以外に使用されません。

事業所の皆様、調査へのご回答お願いします。

実際の調査名をかたって不正に情報を収集する「かたり調査」には十分ご注意ください。

厚生労働省　http://www.mhlw.go.jp/

しまね統計情報データベース
http://pref.shimane-toukei.jp/